

SHOWCASE 360

GUIA DE UTILIZADOR

ÍNDICE

I.	<i>SHOWCASE COLLABORATE</i>	5
A.	O que é Showcase Collaborate da Compusoft?	5
B.	Serviço de instalação do Showcase Collaborate	6
C.	Configuração do serviço Showcase Collaborate	7
	1. Configurações Gerais do Showcase	7
	a) Configurações da Empresa	Error! Bookmark not defined.
	b) Gerir utilizadores	Error! Bookmark not defined.
	2. Menu Principal Showcase.....	11
D.	Uso do serviço de colaboração do Showcase	12
	1. Primeiro passo: Criar um ponto de visão em 360°	12
	a) Vídeo tutorial: Pontos de visão 360° Fotorrealístico	12
	b) Menu “Configuração do Ponto de visão”	12
	2. Segundo passo: Carregar o desenho à plataforma Showcase.....	15
	a) Modo: 360° modo pré-visualização.....	15
	b) Carregar à plataforma Showcase 360°	16
E.	Plataforma de comunicação Showcase Collaborate	20
	1. Apresentação geral.....	Error! Bookmark not defined.
	a) Publicar nas Redes Sociais	Error! Bookmark not defined.
	b) “Chat” mensagens instantâneas.....	24
	2. Gerir desenhos desde Winner Design	Error! Bookmark not defined.
	a) Página inicial “Administrar desenhos”	24
	b) Menu “Administrar desenhos”	25
	3. Interação entre Winner Design e plataforma Showcase 360....	Error! Bookmark not defined.
	a) Interação na plataforma Showcase 360	Error! Bookmark not defined.
	b) Interações: “ Utilizador da plataforma Showcase 360 “	29
	c) Interações: “Utilizador do Winner Design ”	30
	4. Winner Viewer para Showcase 360.....	33
II.	<i>SHOWCASE INSPIRE</i>	35
A.	O que é Showcase Inspire da Compusoft?	35
B.	Activação do serviço de Showcase Inspire	Error! Bookmark not defined.
C.	Página inicial do serviço Showcase Inspire	35
	1. Configuração.....	Error! Bookmark not defined.
	a) Configuração da Empresa (1)	36
	b) Anúncios (2).....	36
	c) Registo de atividade (3)	37
	d) Gerir utilizadores (4).....	38
	2. Uso de Showcase Inspire	38
	a) Primeiro passo: Criar uma galeria Showcase Inspire.....	38
	b) Segundo passo: Carregar um desenho à plataforma Showcase Inspire	39

3.	Gerir a galeria “Showcase”	44
a)	Menu Showcase: Barra de ferramentas	44
b)	Adicionar um desenho ao Showcase:.....	46
c)	Eliminar um desenho do Showcase.....	47
d)	Gerir desenhos no Showcase.....	47
e)	Usar filtros	47
4.	Configurações Showcase	49
a)	Configurações para um Showcase específico.....	49
b)	Como adicionar un anúncio.....	Error! Bookmark not defined.
c)	Ver Showcase no website.....	Error! Bookmark not defined.
d)	Partilhar showcase.....	52
e)	Eliminar showcase	53
f)	Explicação dos ícones em “Administrar desenhos”.....	53
D.	Plataforma Showcase Inspire	54
III.	<i>Uso de Óculos de Realidade Virtual.....</i>	55
IV.	<i>Apêndice: ÍNDICE DE ÍCONES.....</i>	58
A.	Ícones utilizados em Winner Design.....	Error! Bookmark not defined.
B.	Ícones utilizados em Showcase 360	58

INTRODUÇÃO

As nossas boas-vindas ao Serviço **Compusoft Showcase 360**.

Este serviço oferece duas soluções complementares: **Showcase Collaborate** e **Showcase Inspire**.

Neste mundo em constante mudança, cada vez mais, precisa de ferramentas que lhe permitam manter uma boa relação com os seus clientes. A respeito disso, **Showcase Collaborate** vai poder ser de grande ajuda.

Inspire e atraia novos clientes, apresentando os seus projetos em 360 ° na sua página web. Crie rapidamente Showcase dos catálogos mais recentes, que seus clientes poderão descobrir na sua loja ou na sua página online. Isto é o que **Showcase Inspire** lhe pode oferecer.

Durante mais de 30 anos, a Compusoft oferece soluções para lhe garantir que esteja sempre um passo à frente na sua profissão.

Este guia tem como objetivo apresentar os diferentes recursos oferecidos pela **Compusoft Showcase 360**. Passo a passo, aprenderá como usá-los. Este guia de iniciação e as descrições detalhadas dos diferentes recursos fornecerão o conhecimento necessário para um uso extensivo do Serviço **Compusoft Showcase 360**.

Se, depois de ler este guia, ainda tiver dúvidas ou questões, o nosso serviço de Suporte estará à disposição para responder a quaisquer perguntas.

“Desejamos-lhe o maior dos sucessos com a **Compusoft Showcase 360** e esperamos que aprecie suas características.”

I. SHOWCASE COLLABORATE

A. O que é Showcase Collaborate da Compusoft?

É uma plataforma para comunicação com o seu cliente:

- ✓ Oferece a possibilidade de carregar a sua **criação “Winner Design 360”** num ambiente em nuvem personalizado e seguro, acessível a partir de qualquer tipo de dispositivo (computador, tablet e smartphone) **por um período definido e limitado pelo vendedor.**
- ✓ Esse sistema facilita a partilha dos projetos dos seus clientes com os seus próprios contatos e nas redes sociais. Esta solução promove o valor do seu *savoir-faire*, o seu sentido de inovação e permite que se possa diferenciar dos seus concorrentes.
- ✓ Essa ferramenta também oferece aos clientes a oportunidade de **ver as imagens do seu projeto de cozinha** ou outros exemplos trabalhados na sua loja com **óculos de Realidade Virtual** em 3D e um ponto de visão 360°. O seu cliente terá a sensação de realmente estar imerso na cozinha dos seus sonhos.

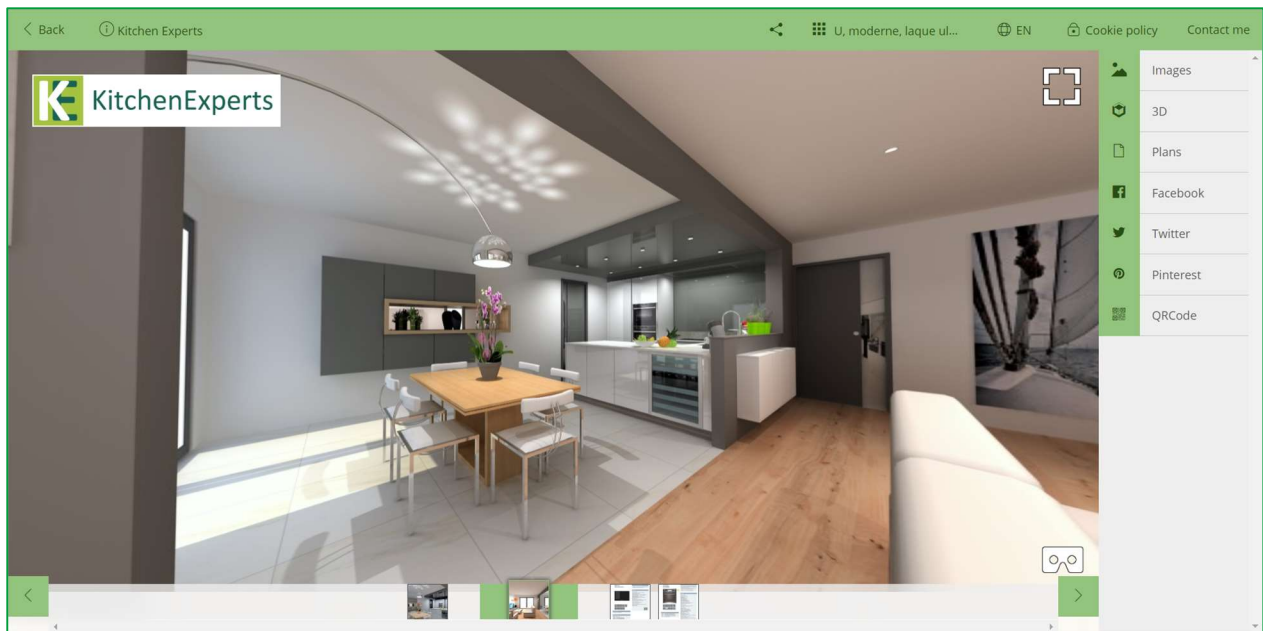

Nota: Este programa Showcase 360 usa vários ícones para dos quais receberá explicações durante a leitura do manual. Encontrará um resumo da descrição desses ícones no final do manual.

B. Serviço de instalação de Showcase Collaborate

- 1) Abra o menu **Registo** no Winner Design. Clique em **Download catálogos / Atualizações**.
- 2) Selecione na lista **UPDATE EXTENTIONS (1)** e clique em **Download (2)**

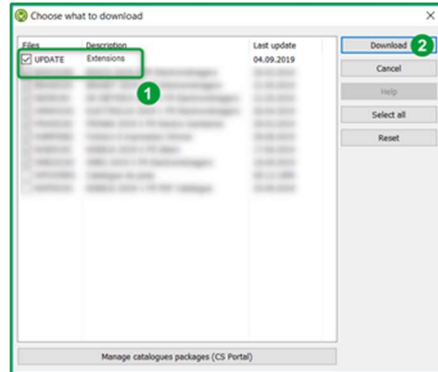
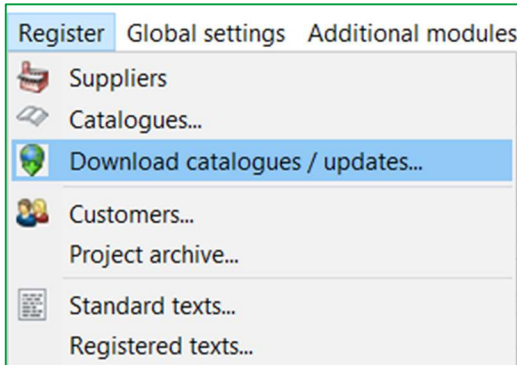

- 3) Feche e volte a abrir o programa Winner Design. A Extensão Compusoft Cloud já está disponível.

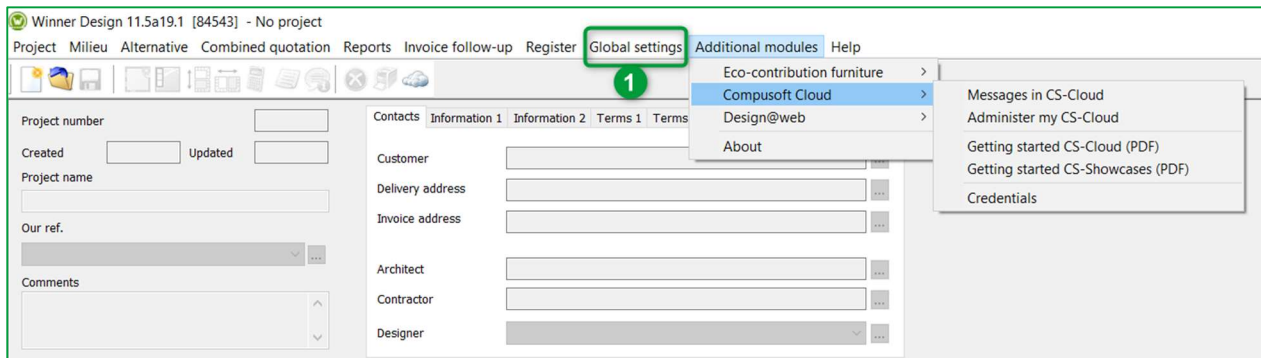

- 4) No menu **Configurações gerais (1)**, clique em **Informação empresa**. Irão aparecer as seguintes janelas:
- 5) Clique no botão **CS-Cloud** para duplicar o logótipo e os detalhes de informação no espaço Showcase 360.

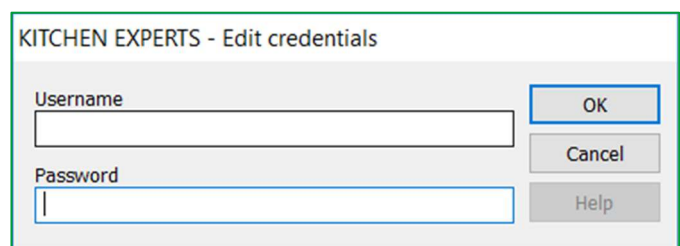
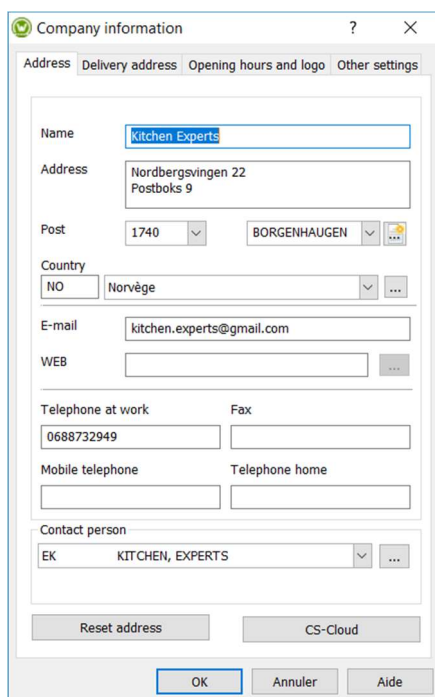

- 6) Coloque as suas credenciais que recebeu via email e faça clique em **OK**.

A página principal de **Compusoft Showcase Collaborate** abrirá. Estará agora disponível.

C. Configuração do serviço Showcase Collaborate

Para aceder ao menu Showcase desde Winner Design, faça clique em  na barra de menus a seguir:



1. Configurações Gerais Showcase

Na página principal, clique em **CONFIGURAÇÕES**

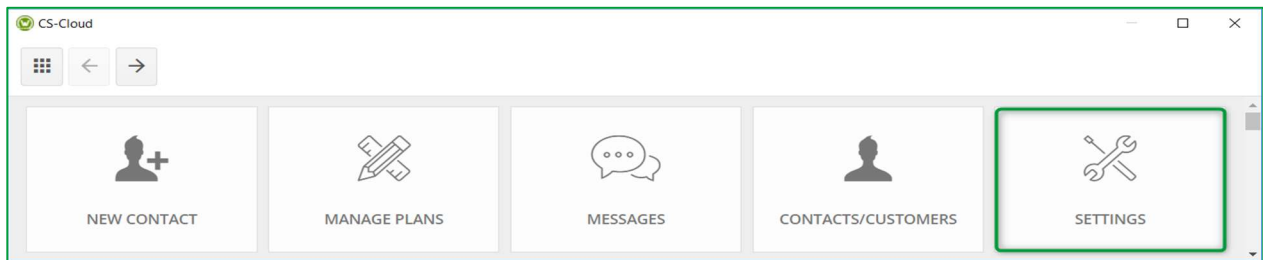

a) Configurações da Empresa

A janela abaixo aparece:

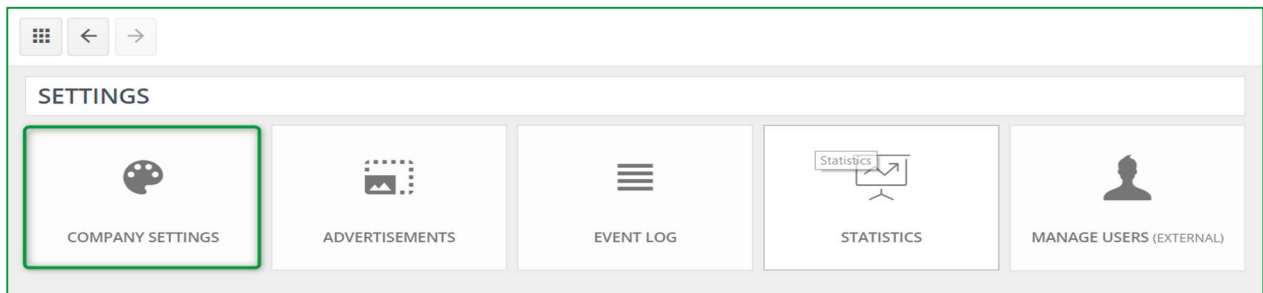

Clique em **CONFIGURAÇÕES DA EMPRESA**, a janela abaixo aparece:

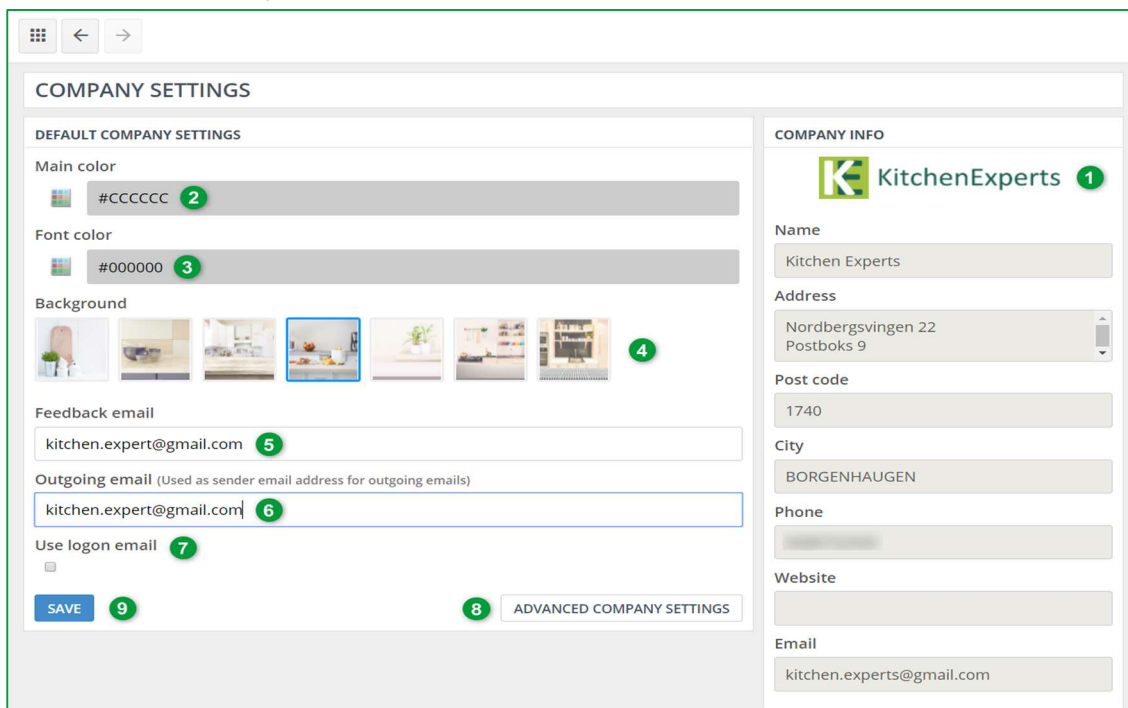

1	As configurações da empresa inseridas no Winner Design (incluindo o logótipo) são preenchidas automaticamente.
2	Selecione a cor principal clicando na paleta de cores. Também poderá inserir o código HEXA da cor à sua escolha.
3	Selecione a cor do tipo de letra. Também poderá inserir o código HEXA da cor à sua escolha.
4	Selecione a imagem de fundo.
5	Escreva neste campo o endereço de email (endereço usado para receber os e-mails enviados por seus clientes).
6	Este endereço de email aparecerá como "endereço de e-mail do remetente" no seu cliente.
7	Marque a opção para que o endereço de email de saída seja o mesmo que o vinculado à sua conta de Showcase.
8	Configurações geridas pelo seu suporte de TI.
9	Clique em GUARDAR para confirmar.

Nota: A cor principal, o tipo de fonte e a imagem de fundo que escolher são as que serão exibidas na interface Showcase do seu cliente: Plataforma de Comunicação Showcase 360

Nota: Este ícone  no canto superior esquerdo, serve para voltar à página inicial do SHOWCASE.

b) Gerir utilizadores

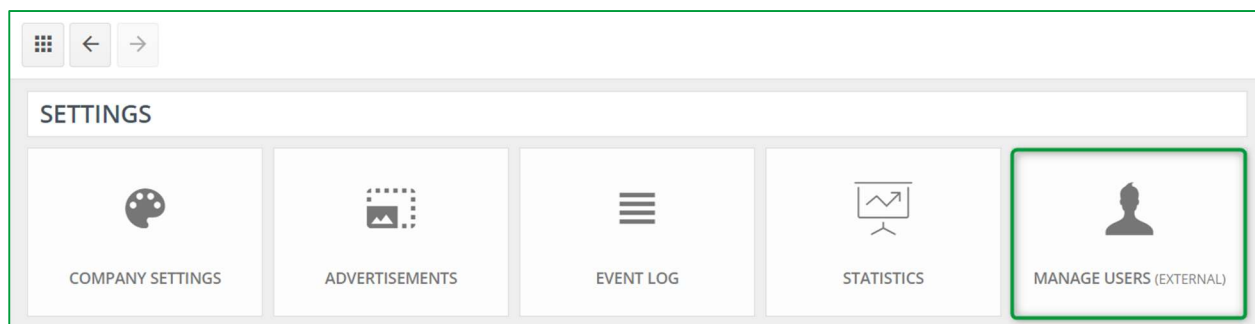

Ao clicar neste botão, será redirecionado para o portal do cliente da Compusoft <https://compusoftgroup.com/en-gb/customer-portal>. Poderá editar o acesso dos usuários à nuvem sem necessariamente entrar em contato com a Compusoft todas vezes que precisar de fazer alterações.

Nota: Apenas os seus dados de acesso (endereço de email e palavra-passe) permitirão aceder ao portal do cliente da Compusoft. Nesta conta, poderá administrar todos os utilizadores da sua loja e definir quem tem acesso a que recursos. Poderá também adicionar / remover utilizadores. Portanto, é extremamente importante NÃO PARTILHAR os seus dados de acesso com os seus funcionários. Se um dos funcionários sair da empresa, poderá remover facilmente o acesso ao Showcase 360 excluindo a conta.

Se deseja conceder acesso ao Showcase Collaborate a um dos seus colaboradores, acesse ao Portal do Cliente usando as suas credenciais. A janela abaixo aparece:

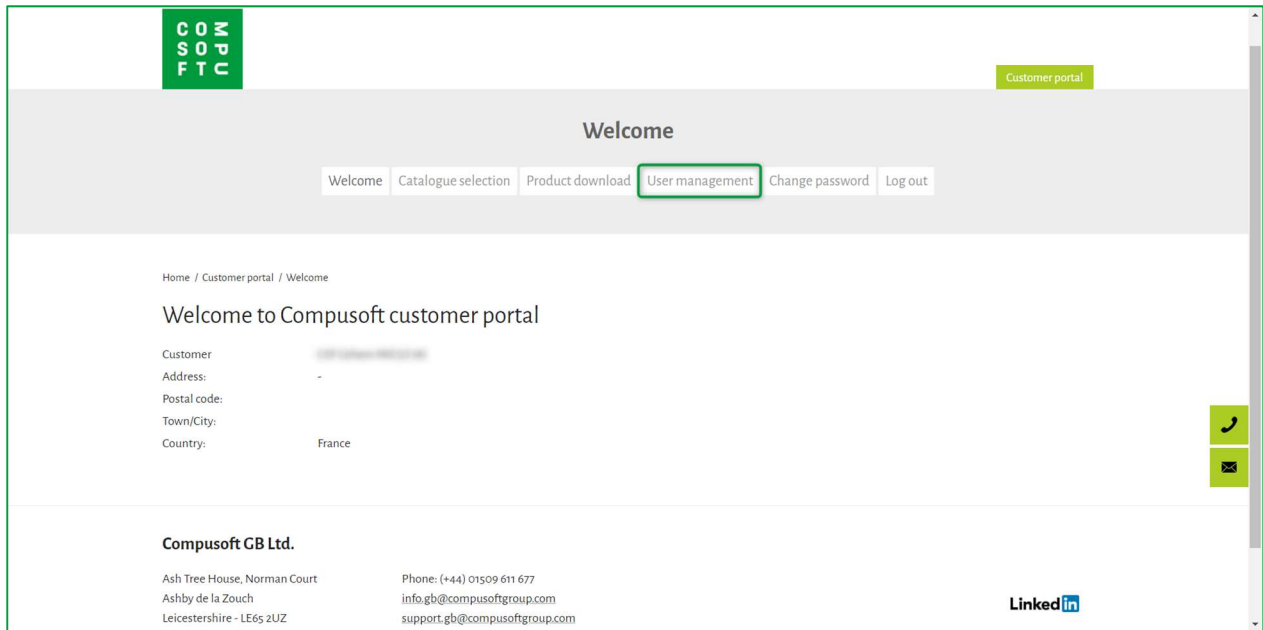

Clique em **Gerir utilizadores**:

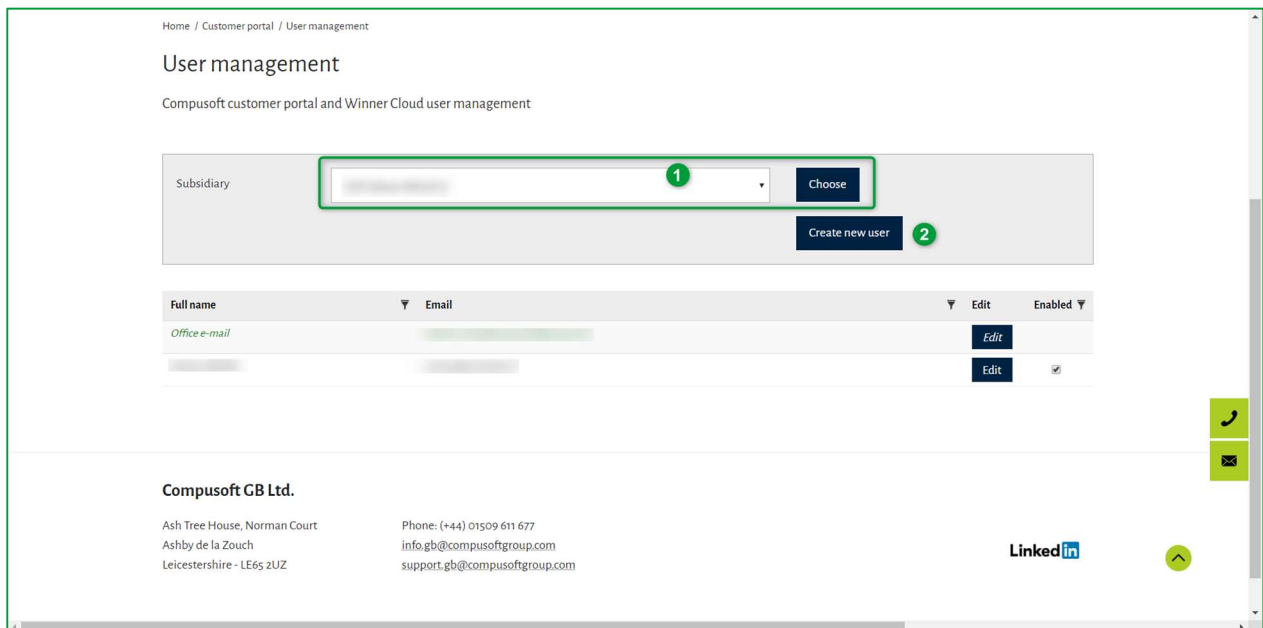

Neste ponto, poderá criar um novo utilizador. Para isso:

- ✓ Se necessário, selecione a subsidiária na qual quer adicionar um novo utilizador e clique em **Escolher (1)**.
- ✓ Clique em **Criar novo utilizador (2)**.

Aparecerá a janela abaixo:

- ✓ Escreva o email do novo utilizador (1), Nome e Apelido (2).
- ✓ Selecione os direitos de acesso aos quais ele tem direito (3).

Nota: Se der ao seu colaborador os direitos de "Showcase 360 Administrador", ele poderá aceder às configurações do serviço Showcase. Se lhe conceder direitos de "Gestão de utilizadores", poderá permitir ou restringir o acesso de outros utilizadores ao serviço Showcase 360.

- ✓ Confirme fazendo clique em **Submeter**.
- ✓ O novo utilizador será adicionado à lista. A opção "Ativado" no lado direito será marcada. Caso um colaborador saia da empresa, poderá desativar o acesso ao serviço Showcase 360 marcando e desmarcando essa opção.

Full name	Email	Edit	Enabled
Office e-mail		Edit	
		Edit	<input checked="" type="checkbox"/>

2. Menu Principal Showcase

Para aceder ao menu principal em Showcase no Winner Design, clique em  na barra de menu abaixo:



Vão aparecer os menus abaixo:

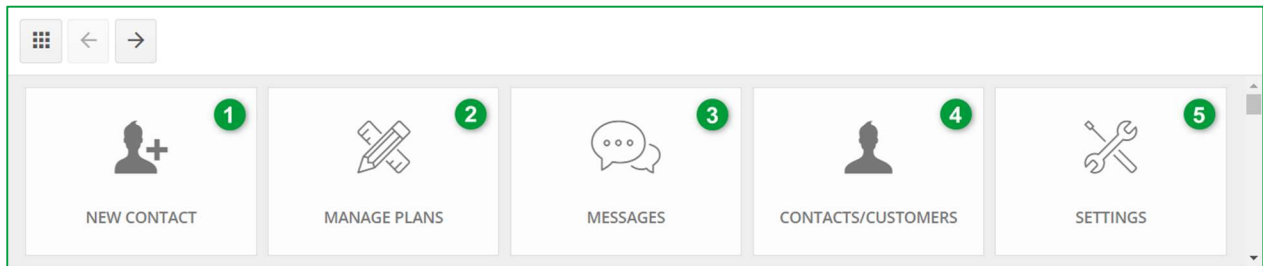

1	NOVO CONTATO: Pode inserir o email, o apelido e o nome de um contato que não existe na base de dados do Winner Design. Este novo contato aparecerá na lista de contatos / clientes do seu espaço Showcase.
2	ADMINISTRAR DESENHOS: Este menu permite visualizar todos os planos que enviou no espaço Showcase 360. (Ver Cap: E. 2- Gerir desenhos desde Winner Design na pág. 24)
3	MENSAGENS: Este menu permite aceder todas as conversas entre a loja e os seus clientes em potencial e clientes atuais. Portanto, desta forma, é muito fácil acompanhar os seus registos de comunicação e alternar entre diferentes conversas.
4	CONTACTOS/CLIENTES: Pode visualizar os diferentes "contatos / clientes" que aparecem no espaço do Showcase 360.
5	CONFIGURAÇÕES: As configurações do espaço Showcase 360 podem ser geridas a partir deste ícone: Configurações da empresa.

Nota: Adicionar um contato através do espaço Showcase 360 não adicionará automaticamente o contato no Winner Design.

D. Uso do serviço de colaboração Showcase

1. Primeiro passo: Criar um ponto de visão em 360°

Antes de carregar qualquer coisa à plataforma Showcase 360, é necessário criar primeiro os pontos de visão em 360 ° da perspetiva que criou usando o Winner Design.

a) Vídeo tutorial: Pontos de visão 360° Foto realístico

Nota: Aprenda facilmente através dos nossos vídeos online, no menu Ajuda do Winner Design. Clique em "O que há de novo no Winner Design" e depois em "Usando pontos de visão".

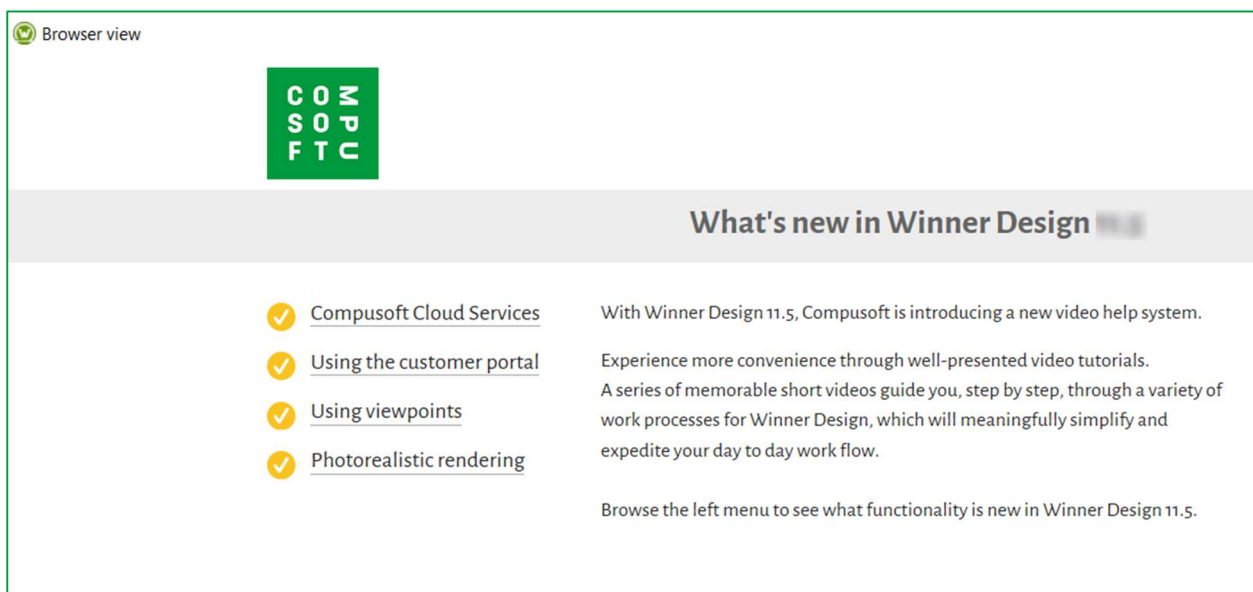

São necessários pontos de visão para aceder à visualização 3D na plataforma Showcase 360. Os pontos de visão são criados a partir do programa Winner Design no menu principal “Perspetiva” em modo VR.

b) Menu “Configuração do ponto de visão”

Para aceder “**Configuração do ponto de visão**”, clique em “**Perspetiva**” no menu principal e abra a opção “**Pontos de visão**”.

Atalho: Duplo clique numa parede externa na perspetiva em modo VR, ou



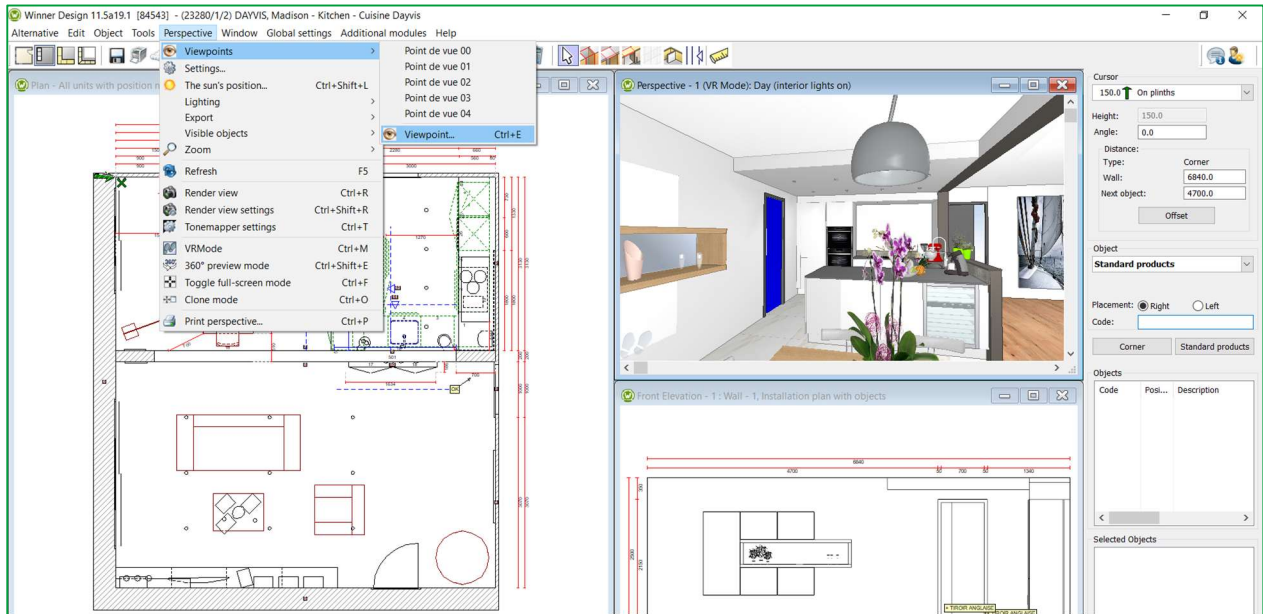

A janela abaixo é apresentada: posicione-se onde deseja guardar o seu ponto de visão seguindo estas etapas:

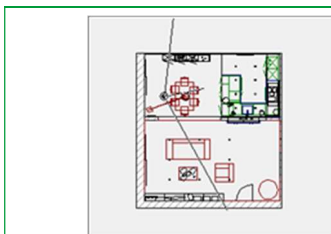
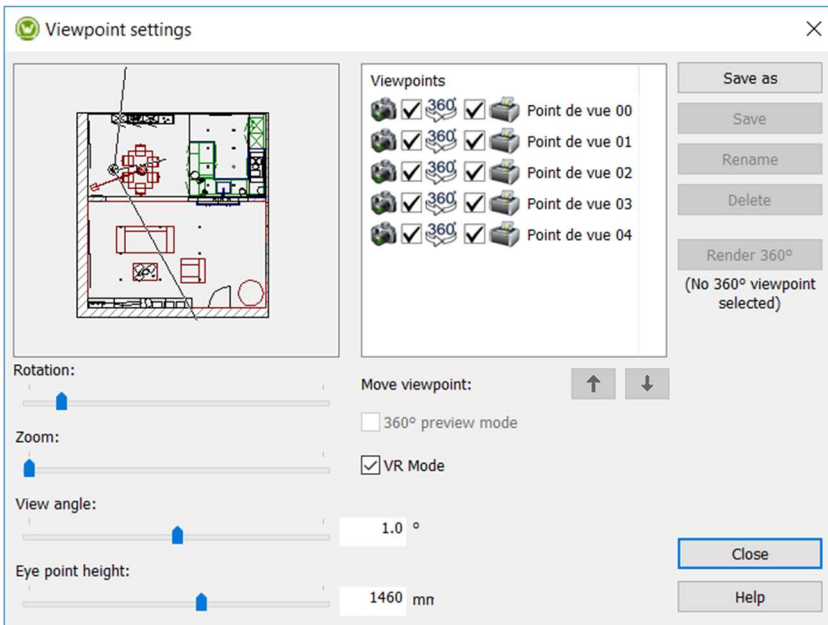

a) Colocação do ponto de visão:
 Mova seu ponto de visão para o local que definiu deslocando o ponto negro indicado no desenho da planta.
 Se o ponto negro não estiver na sala, não será possível criar um 360°.

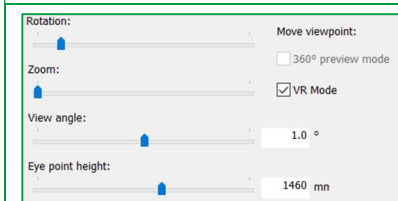

b) Pode definir as características do ponto de visão:

- ✓ Rotação
- ✓ Zoom
- ✓ Ângulo do ponto de visão
- ✓ Altura do ponto de visão

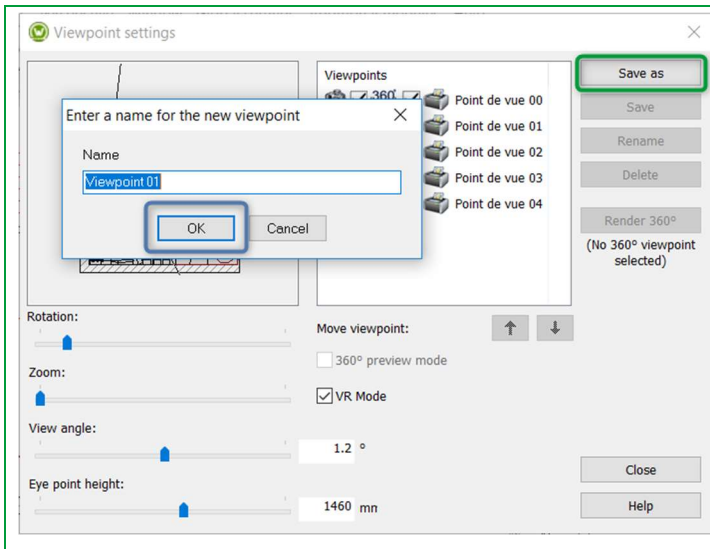

c) Guarde e confirme

A seguinte janela irá aparecer:

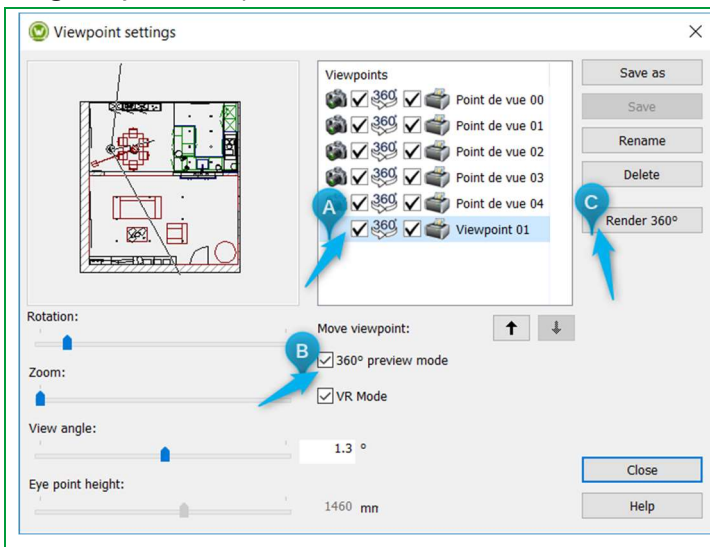

d) Marque a opção 360° (A)

e) Marque “360° modo pré-visualização” (B)

f) Clique no botão “Render 360°” (C)

A seguinte janela irá aparecer:

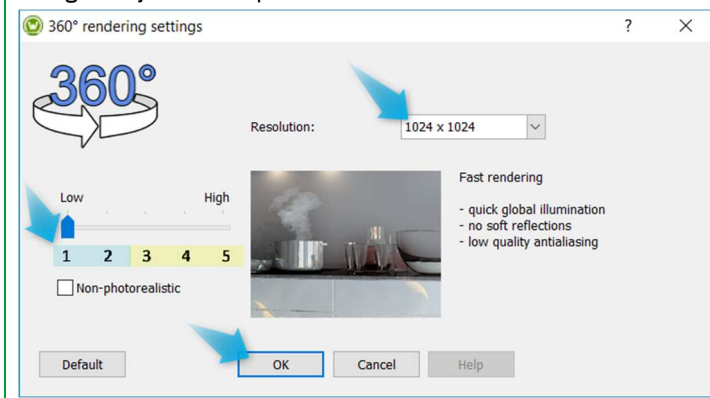

g) Escolha o nível para o Fotorrealismo (1 a 5), A resolução recomendada (1024 x 1024), e confirme clicando em **OK**.

Nota: Pode criar pontos de visão não-realistas marcando a opção “ Não-foto realística”

Para poder ver o ponto de visão 360°, clique em **"Perspetiva"** em modo VR e selecione a opção **360° modo pré-visualização**

Exemplo de um ponto de visão criado a partir do Winner Design: Modo 360 °.

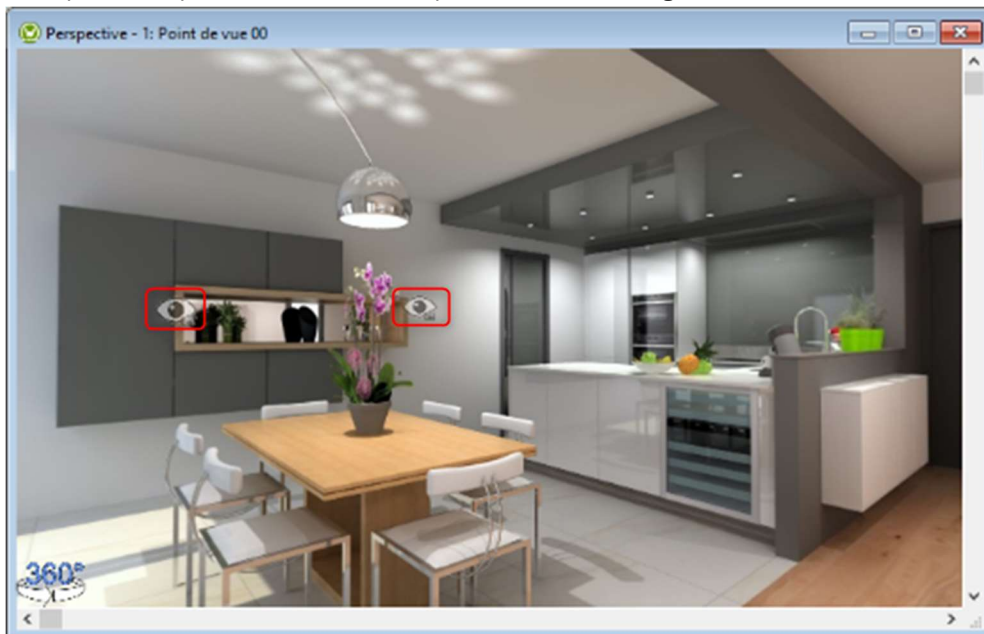

Cada "olho" representa um ponto de visão, clique nele para passar de um ponto de visão para outro.

2. Segundo passo: Carregar o desenho à plataforma Showcase

a) *Modo: 360 modo pré-visualização*

Para Carregar à plataforma Showcase 360, é altamente recomendável que se posicione no "360 modo Pré-visualização" para ver o projeto em qualidade de fotorrealismo ao abrir o desenho na plataforma Showcase: **Ctrl + E:** Configuração do ponto de visão.

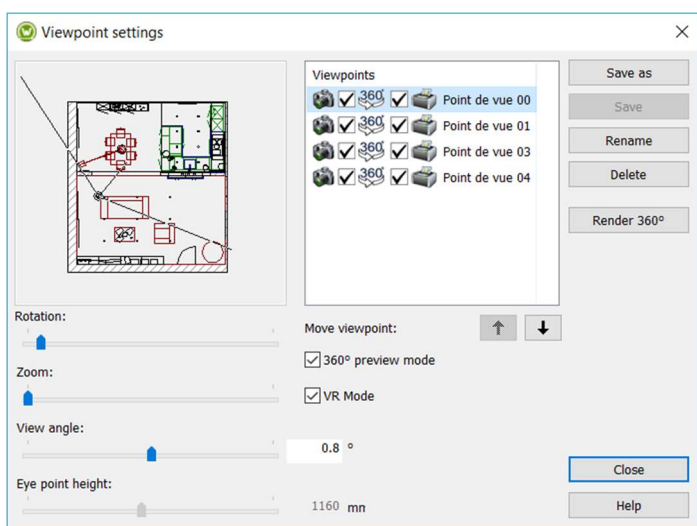

Nota: Antes de carregar o desenho, pode excluir ou renomear pontos de visão usando os botões **"Novo nome"** e **"Apagar"**.

Modo VR:

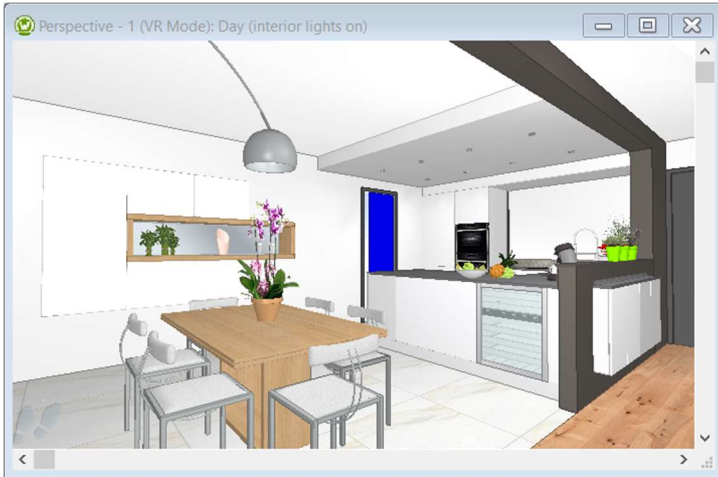

360° Modo pré-visualização:



b) Carregar à plataforma Showcase 360

No menu principal, clique em “**Alternativa**” seleccione “**Publicar para CS-Cloud**”:

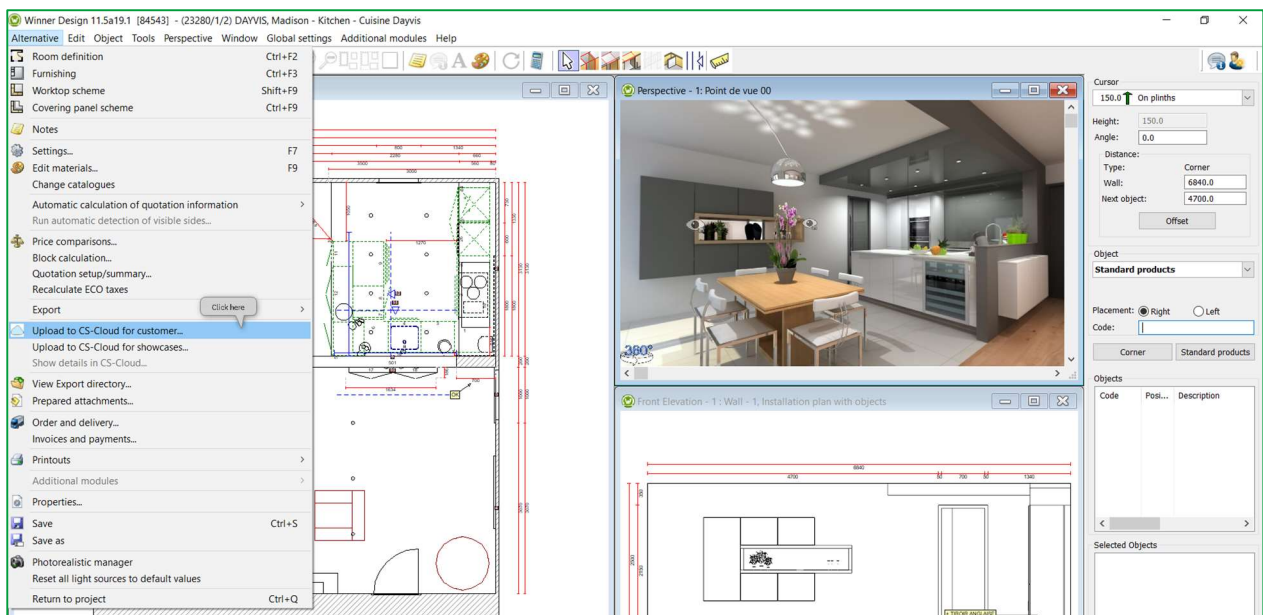

Aparecerá a seguinte janela:

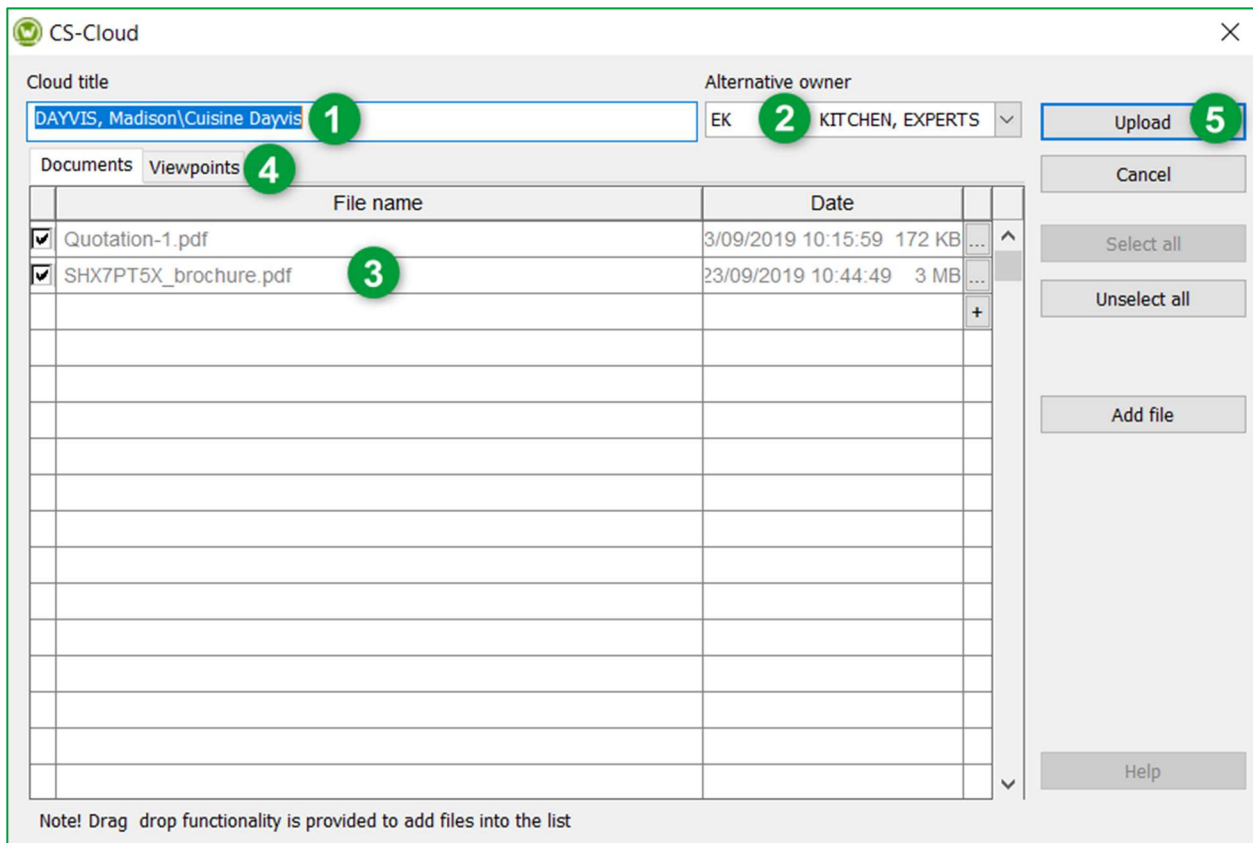

1	<p>Nome em Cloud é preenchido automaticamente e contem, por defeito, o seguinte nome: [Nome do projeto] + [Nome do plano]. Poderá alterá-lo sabendo que esse nome será o nome usado no seu espaço na nuvem.</p> <p><u>DICA: atribuindo um nome exclusivo e significativo ao seu plano, poderá encontrá-lo facilmente em Showcase 360.</u></p>
2	<p>Proprietário da alternativa é preenchido por defeito. Use o menu suspenso para alterar o nome do vendedor.</p>
3	<p>Todos os arquivos (JPG e PDF) que exportou do Winner Design deste desenho (alçado, orçamento, planos etc.) podem ser adicionados.</p> <p>Clique em Adicionar ficheiro e escolha os arquivos que deseja partilhar da sua pasta Winner Export ou de outra pasta.</p> <p>Também pode anexar arquivos externos (apresentação da sua empresa, condições de venda, etc.)</p>
4	<p>Os pontos de visão 360° criados para este plano serão adicionados automaticamente .</p> <p>DICA: Recomendamos que termine primeiro os fotorrealismos 360 ° do seu desenho. O envio do plano e fotorrealismos para a nuvem será ainda mais rápido. Se um fotorrealismo 360 ° do plano estiver em processamento durante o upload ao CS-Cloud, essas imagens serão automaticamente carregadas em segundo plano quando o fotorrealismo terminar.</p>

Nota: Antes de confirmar o upload do seu plano, clicando no separador Ponto de visão, pode ver os pontos de visão que se irão carregar em Showcase 360.

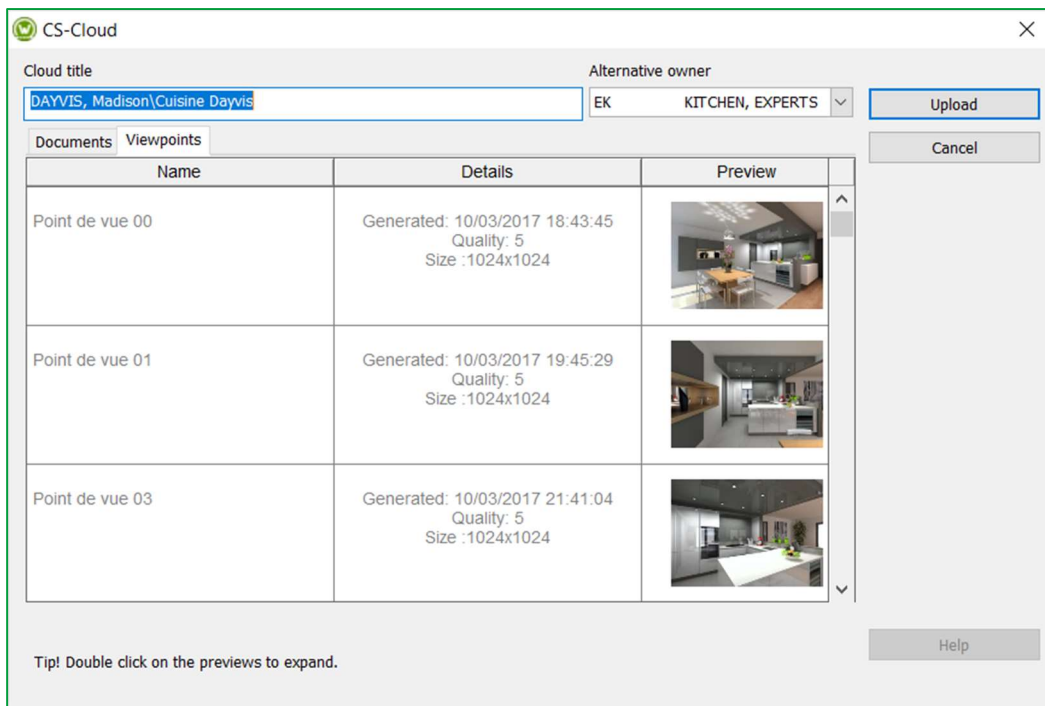

5 Uma vez terminados estes passos, clique em **Carregar**.

Aparecerá a janela a seguir:

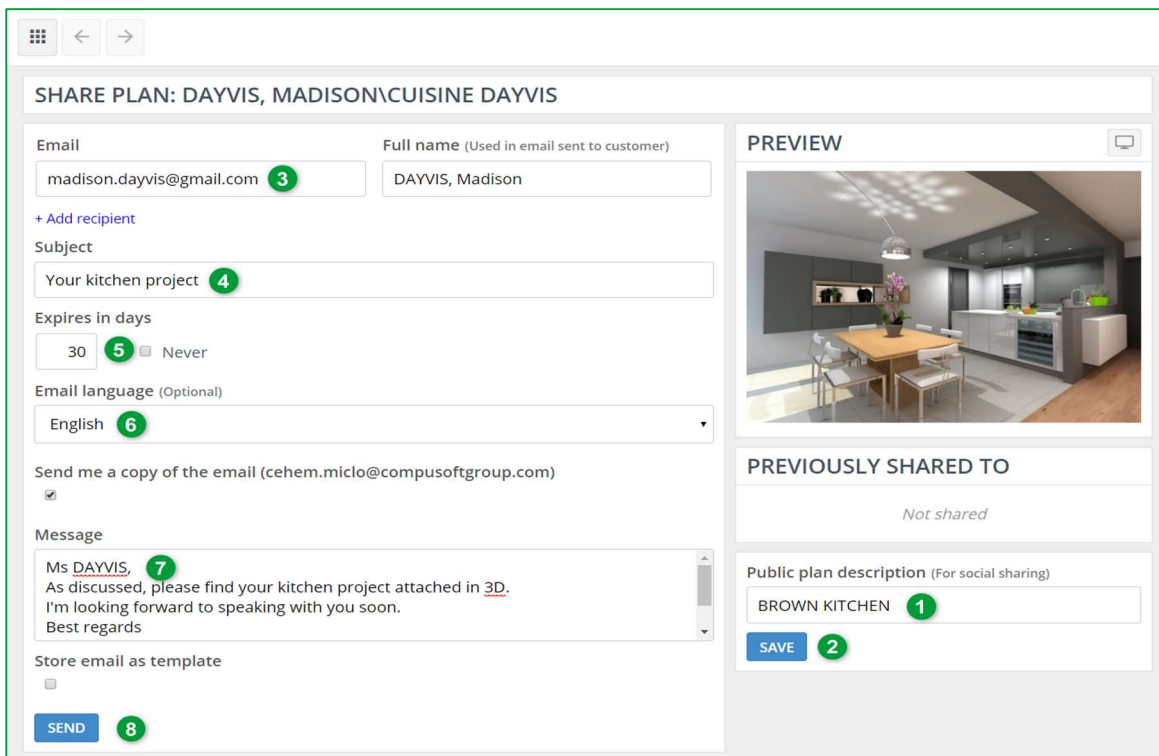

1	Descrição do desenho público: Altere o nome do desenho para evitar ver o nome do projeto e o nome do plano ao partilhar nas redes sociais. Consulte o parágrafo "Publicar nas redes sociais a partir da plataforma" (Facebook, Twitter, Pinterest)
2	Clique em Guardar
3	O email, o nome e o apelido são preenchidos automaticamente se já estiverem presentes no Winner Design. Pode adicionar outros destinatários, se necessário.
4	Escreva um Assunto para a sua mensagem (exemplo: O seu projeto de cozinha em 3D).
5	Pode definir por quanto tempo o desenho estará disponível no espaço Showcase 360 do seu cliente. Apenas precisa de especificar o número de dias durante os quais o projeto estará acessível. No exemplo abaixo, o desenho estará disponível por 30 dias. Após esses 30 dias, o seu cliente não poderá aceder a esse desenho. Se deseja que o desenho esteja disponível sem limite de tempo, marque a opção Nunca .
6	O idioma do email definirá o idioma usado para enviar o email ao seu cliente. Por defeito, esse é o idioma definido no Winner Design. Se necessário, pode modificá-lo, simplesmente selecionando o idioma desejado na lista.
7	Pode adicionar uma Mensagem pessoal que irá aparecer no email do cliente.
8	Clique em Enviar .

Nota: As mesmas informações serão partilhadas com os diferentes destinatários. No entanto, cada destinatário receberá as suas próprias credenciais de acesso.

O desenho agora é partilhado com o seu cliente e com todos os destinatários. Estes irão receber um email com a sua mensagem e um link para aceder ao espaço do **Showcase Collaborate** (as credenciais são preenchidas automaticamente).

O seu cliente poderá ver o desenho que partilhou com el. Poderá partilhar vários desenhos com o mesmo cliente. Se a opção estiver marcada, receberá um email confirmando que a mensagem foi enviada aos diferentes destinatários. Aqui está o email que seus destinatários receberão:

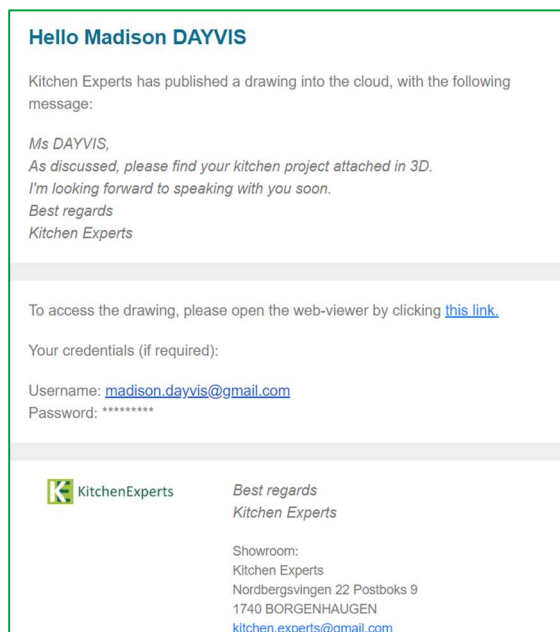

Nota: O email enviado ao seu cliente é um email predefinido. Somente a mensagem que escreveu pode ser adaptada. As outras informações são definidas por defeito e não podem ser alteradas. Os clientes não podem responder ao email.

Se deseja apenas carregar / transferir o seu desenho no espaço SHOWCASE 360, não preencha os campos de informação e clique em “Ir ao desenho” ou no ícone  na parte superior esquerda.

E. Plataforma de comunicação Showcase Collaborate





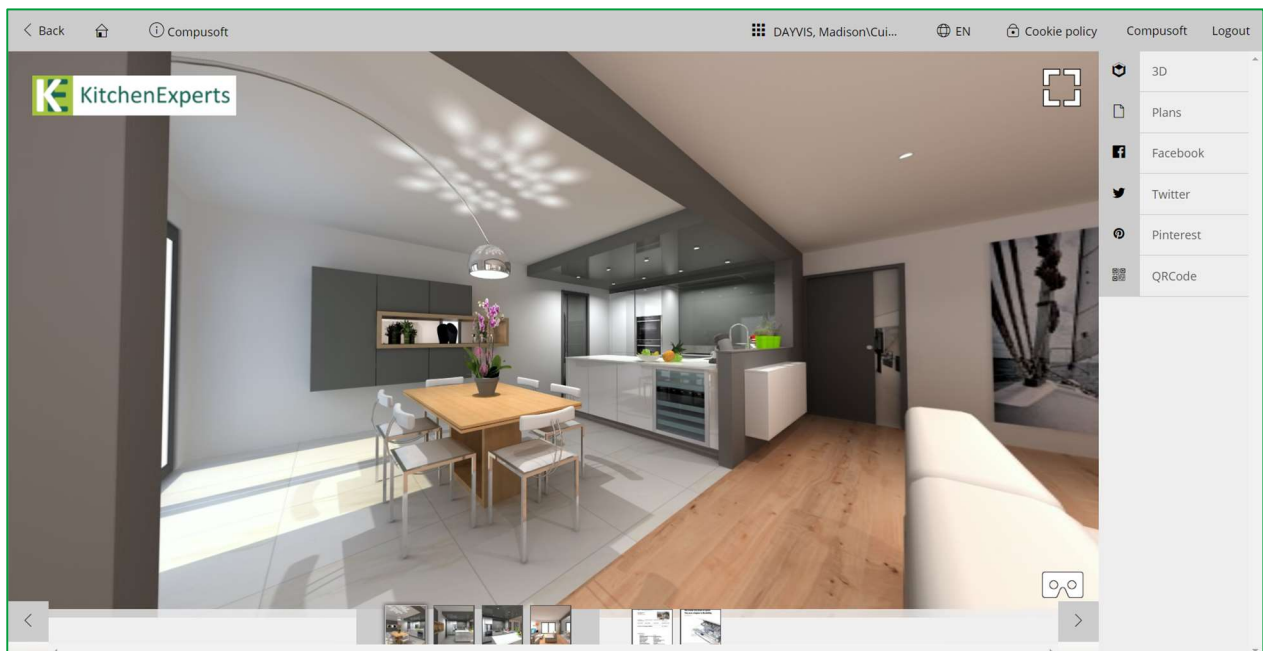

1. Apresentação geral

Quando o cliente clicar no link do email, ele será automaticamente redirecionado para a sua área pessoal com uma interface intuitiva e interativa. Este terá acesso a diferentes pontos de visão e anexos (se houver). Verão também as mensagens que lhe tiver enviado.



Nota: Ao partilhar a sua cozinha, o cliente espalhará a informação de contato da sua empresa com o seu logótipo, o que permitirá que alcance mais clientes em potencial: o que pode chamar de marketing viral. Poderá economizar dinheiro no seu orçamento de marketing!

Descrição dos pictogramas:

	<p>Imagens: Pode encontrar todas as imagens carregadas pelo utilizador do Winner Design.</p>
	<p>3D: Acesso a um tour virtual em 360 ° por toda a sala. Basta clicar na imagem enquanto mantém pulsado o rato: pode mover para a direita ou para a esquerda e de cima para baixo da imagem e aumentar e diminuir o zoom usando a roda do rato.</p>
	<p>Planos: Contém todos os documentos anexados ao desenho quando este é partilhado.</p>
	<p>Mensagens: Mensagens na forma de "Chat". O seu destinatário pode escrever mensagens, fazer perguntas e até mesmo adicionar notas e comentários de fotos no seu projeto de cozinha, pode responder e transmitir rapidamente as alterações ou variações solicitadas. A relação torna-se mais pessoal e mais precisa. Isso simplifica a comunicação com o seu cliente sobre o projeto dele. As mensagens são guardadas ao longo da discussão. Essa ferramenta de comunicação simples e rápida reduz a possibilidade de erros e mal-entendidos e ajuda claramente o cliente a tomar a sua decisão.</p>
	<p>Redes Sociais: O cliente pode partilhar a sua criação com todos os seus contatos através de redes sociais (ex: Facebook, Twitter, Pinterest, etc.).</p>
	<p>QRCode: Pode criar um QRCode que possa ser usado para abrir diretamente esse desenho</p>

Nota: Também usado como ferramentas de pós-venda para um instalador de cozinha. Por exemplo, quando ele está no local de um cliente, ele pode tirar fotos e enviá-las diretamente à loja para fazer algum pedido pós-venda ou adicionar acessórios.

Nota: As imagens 3D partilhadas em Showcase Collaborate são compatíveis com óculos de realidade virtual.

a) Publicar nas redes sociais

Desde a plataforma Showcase 360, o seu cliente, com uma conta no Facebook, Twitter ou Pinterest, pode espalhar o seu projeto de cozinha ou qualquer outra realização nas suas redes sociais. Isso permite valorizar o seu savoir-faire e o seu sentido de inovação.

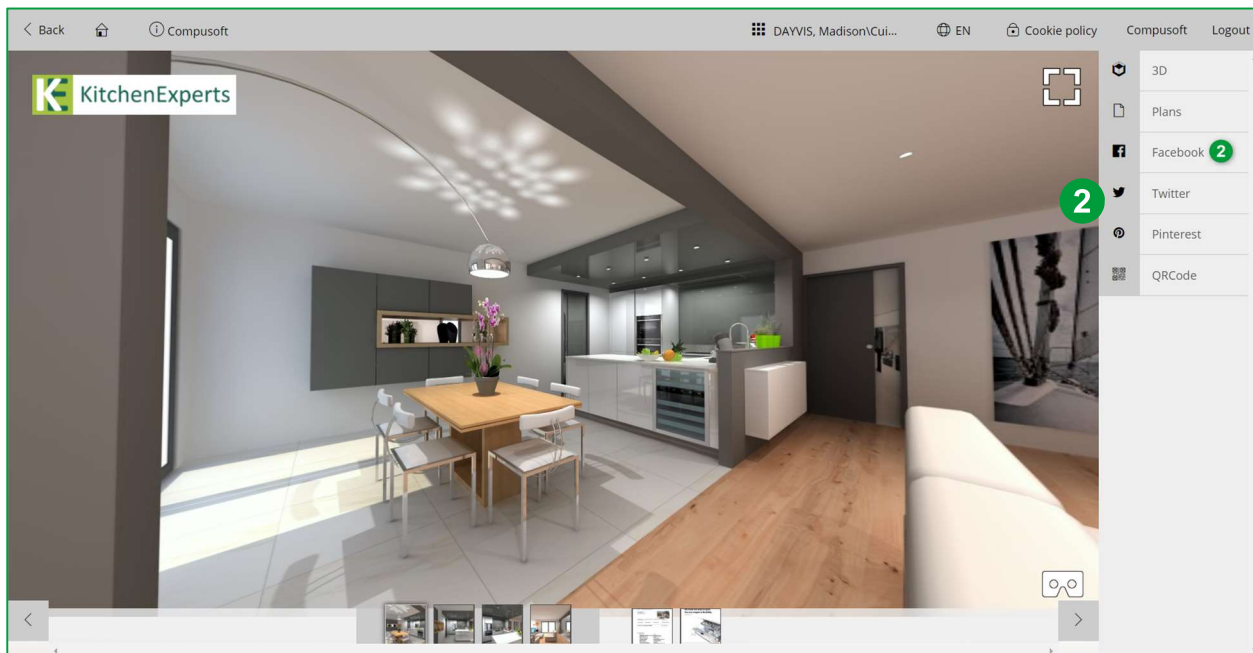

Clique em Facebook (2), para abrir a página de início de sessão:

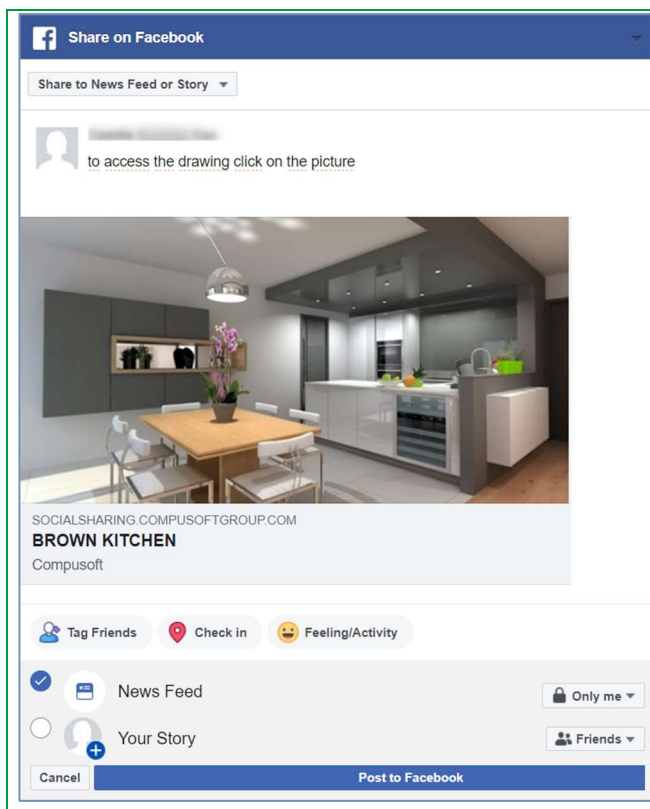

- 1) Adicione um comentário, se necessário;
Exemplo: Clique na imagem para ver em 360°.
- 2) Carregar

Aqui está a publicação em Facebook:

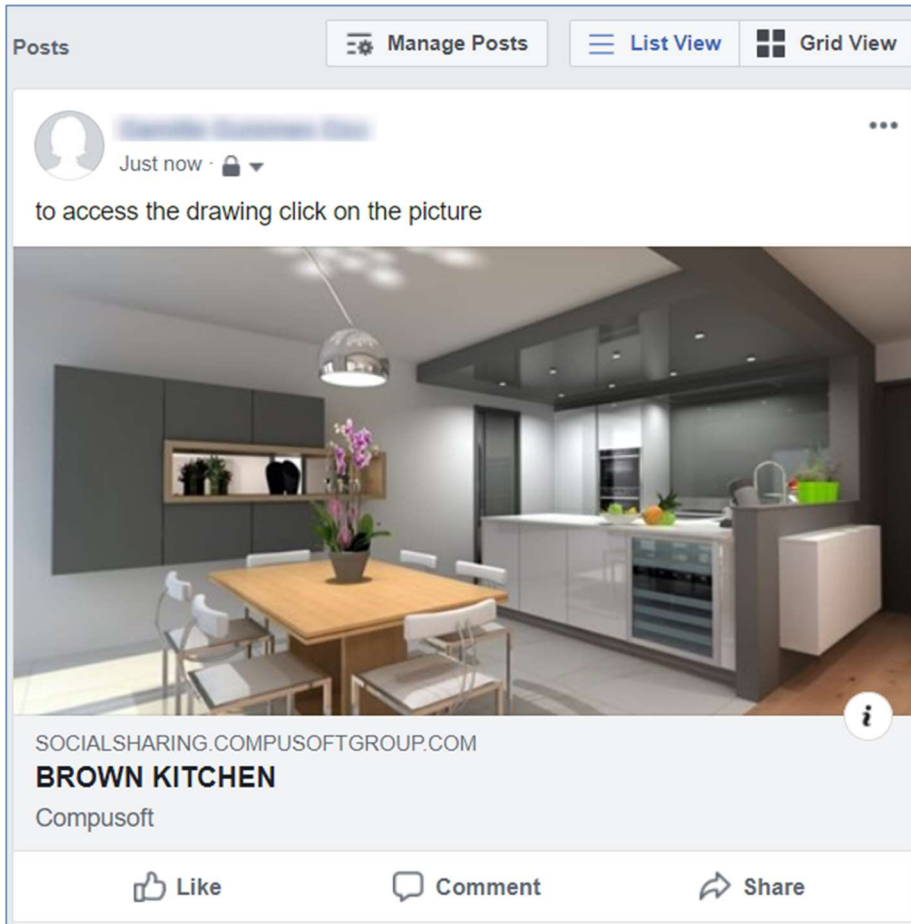

Os contatos (amigos, família, público, etc.) podem clicar na imagem e visualizar os diferentes pontos de visão da cozinha em 360 °.

Aparecerá a seguinte janela:

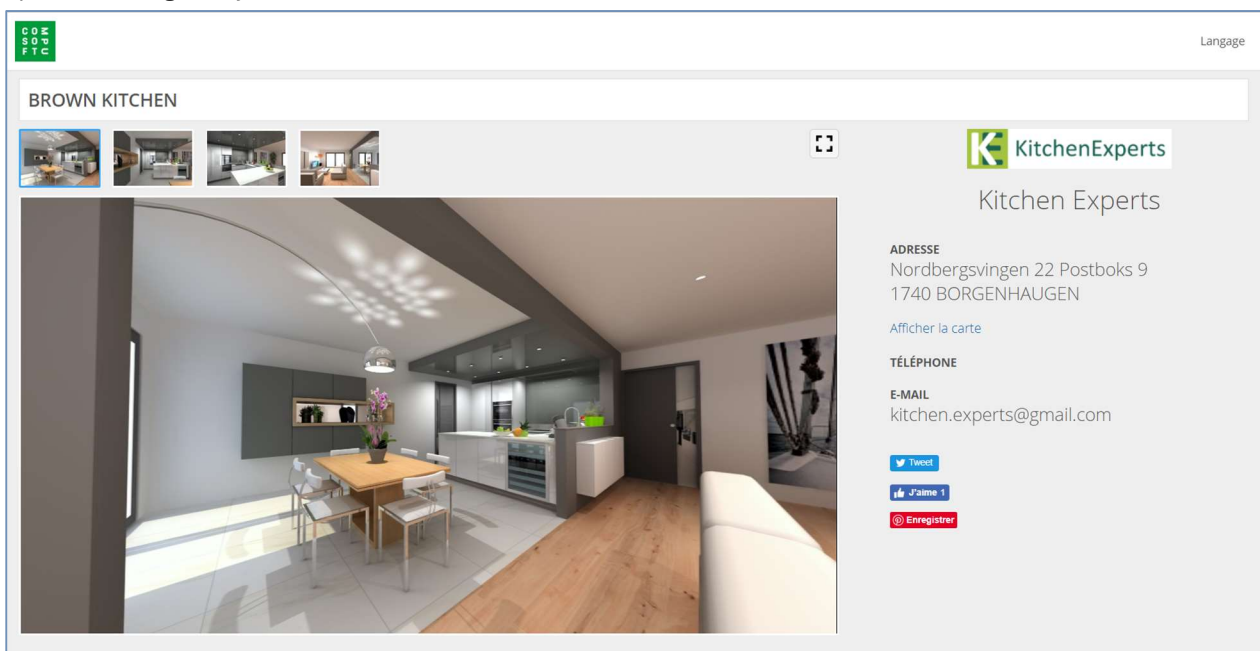

A informação de contato da sua loja aparecerá em destaque durante o período de acesso que definiu e limitou. Como resultado, a informação da sua empresa estará em destaque, o que, por sua vez, trará mais clientes potenciais (marketing viral).

b) “Chat” Mensagens instantâneas

Com o SHOWCASE 360, poderá manter contato com os seus clientes usando mensagens instantâneas. Isto simplifica a comunicação com o seu cliente sobre o seu projeto. As mensagens são guardadas durante toda a conversa.

Esta ferramenta de comunicação simples e rápida reduz a possibilidade de erros e mal-entendidos e **ajuda claramente o seu cliente a tomar a sua decisão.** (ver Capítulo E-3: "Interação entre o Winner Design e a Plataforma Showcase 360 p.27") para a explicação da operação.

2. Administrar desenhos desde Winner Design

Para aceder ao espaço Compusoft SHOWCASE 360 do Winner Design, clique no ícone .

Irá direcioná-lo para a página inicial:

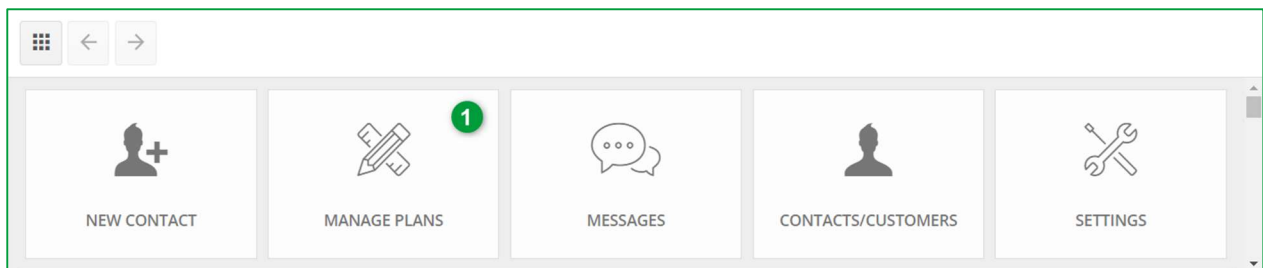

Nota : Encontre a descrição dos ícones no **Capítulo C.2- Menu principal Mostruário página 11**

a) Página inicial “Administrar desenhos”

Clique em **ADMINISTRAR DESENHOS (1)** na página inicial de Compusoft SHOWCASE 360. Encontrará todos os seus planos carregados neste serviço.

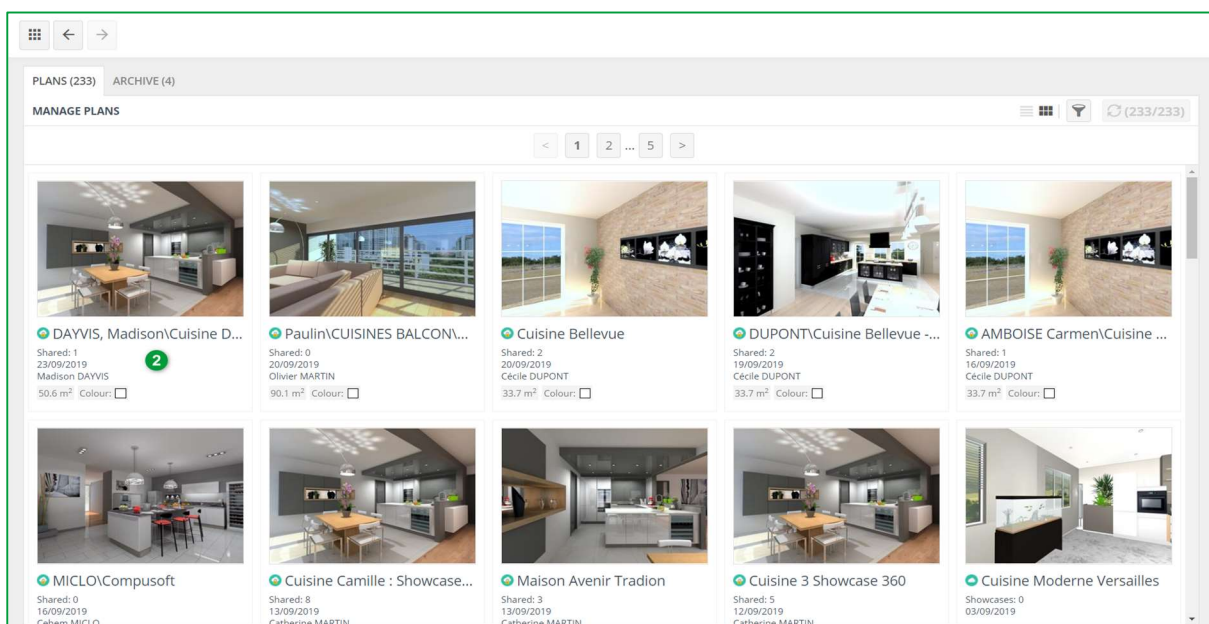





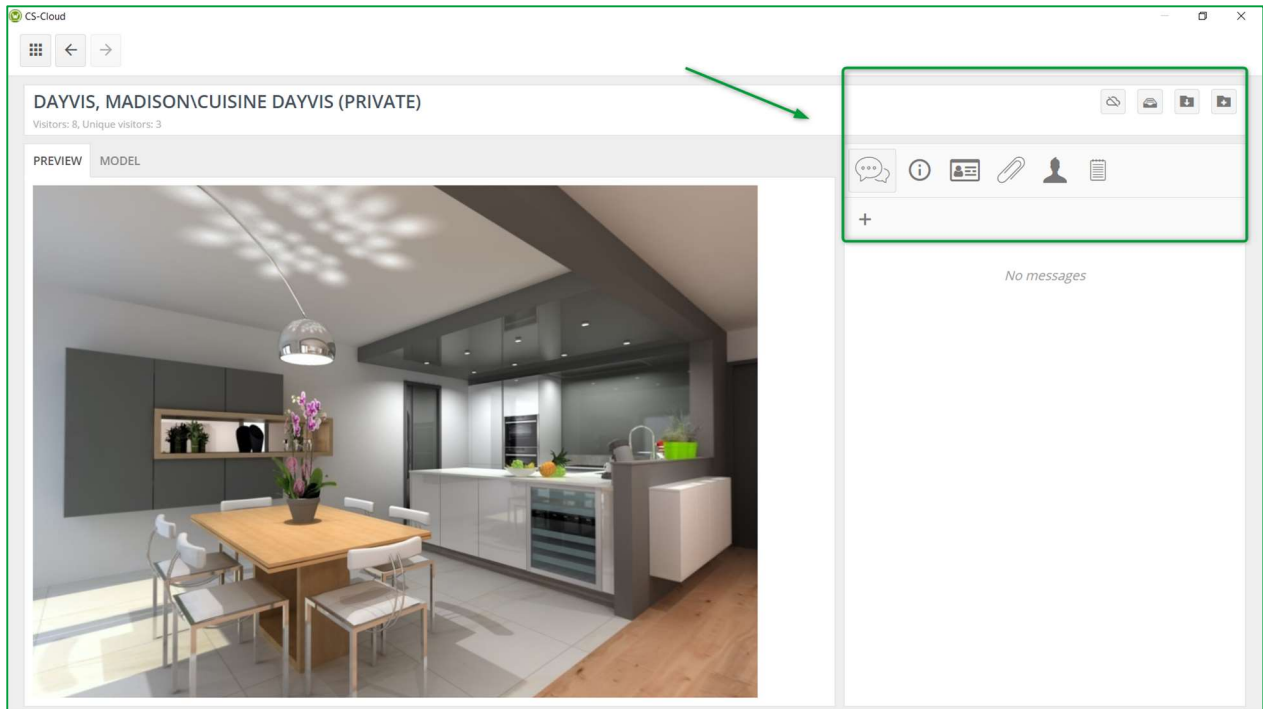

O primeiro plano da lista no canto superior esquerdo é o que acabou de carregar. Selecione-o. **(2)**.

Aparecerá a seguinte janela:



b) Menu “Administrar desenhos”

	<p>Despublicar: Elimina o plano Showcase 360. O plano (com anexos, Notas, etc.) e o tópico de discussão desaparecerão do seu Showcase 360. Se criou este cliente no Showcase 360 (e não no Winner Design), este também irá desaparecer da sua lista de contactos. O cliente a quem você compartilhou este plano já não poderá aceder ao conteúdo.</p>
	<p>Plano de arquivo: Assim como no Winner Design, pode arquivar os seus planos.</p>
	<p>Importação para o projeto em curso: O plano será importado para o projeto selecionado em Winner Design</p>
	<p>Importar para um novo projeto: O plano será importado para um novo projeto em Winner Design</p>
	<p>Abrir para editar: Abra o plano no Winner Design se ele foi carregado a partir deste dispositivo</p>

	<p>Planos de mensagens: Mostra mensagens enviadas entre si e o cliente. Há duas maneiras de escrever uma mensagem: 1) Clique no sinal + para abrir uma janela onde poderá inserir sua mensagem. 2) Clique no tópico de discussão para abrir o histórico de mensagens. Na parte inferior, poderá escrever a sua mensagem ou adicionar uma imagem.</p>
	<p>Informação do desenho: Mostra as propriedades do projeto (por exemplo, cor, tamanho, etc.). Estas propriedades podem ser editadas. Poderá usá-los para pesquisar e filtrar mais facilmente no seu espaço SHOWCASE 360.</p>
	<p>Cliente: Informação do cliente.</p>
	<p>Anexos do plano: Todos os desenhos (por exemplo, alçados, orçamentos, etc.) que tenha carregado e enviado aos seus clientes aparecerão nesta lista. Durante o período que definiu, tem a opção de adicionar, eliminar e desativar documentos.</p>
	<p>Partilhar o plano: Mostra os contatos aos quais o plano foi partilhado. Clique no sinal + se pretender partilhar o mesmo plano com outras pessoas.</p>
	<p>Notas do Plano: Se adicionou uma nota/anexo a este plano, a informação será exibida nesta lista. Também pode adicionar notas ou anexos no Showcase: clique no símbolo + e adicione uma nota ou anexe um arquivo. E vice-versa: estas notas/anexos serão exibidas nas suas notas do Winner Design:</p>  <p>Notas: pode ser facilmente adicionado a partir de uma tablet ou smartphone, o que é muito prático se está com seu cliente. Poderá facilmente tirar uma foto e anexá-lo ao seu plano, vai poder aceder uma vez de volta à sua loja.</p>

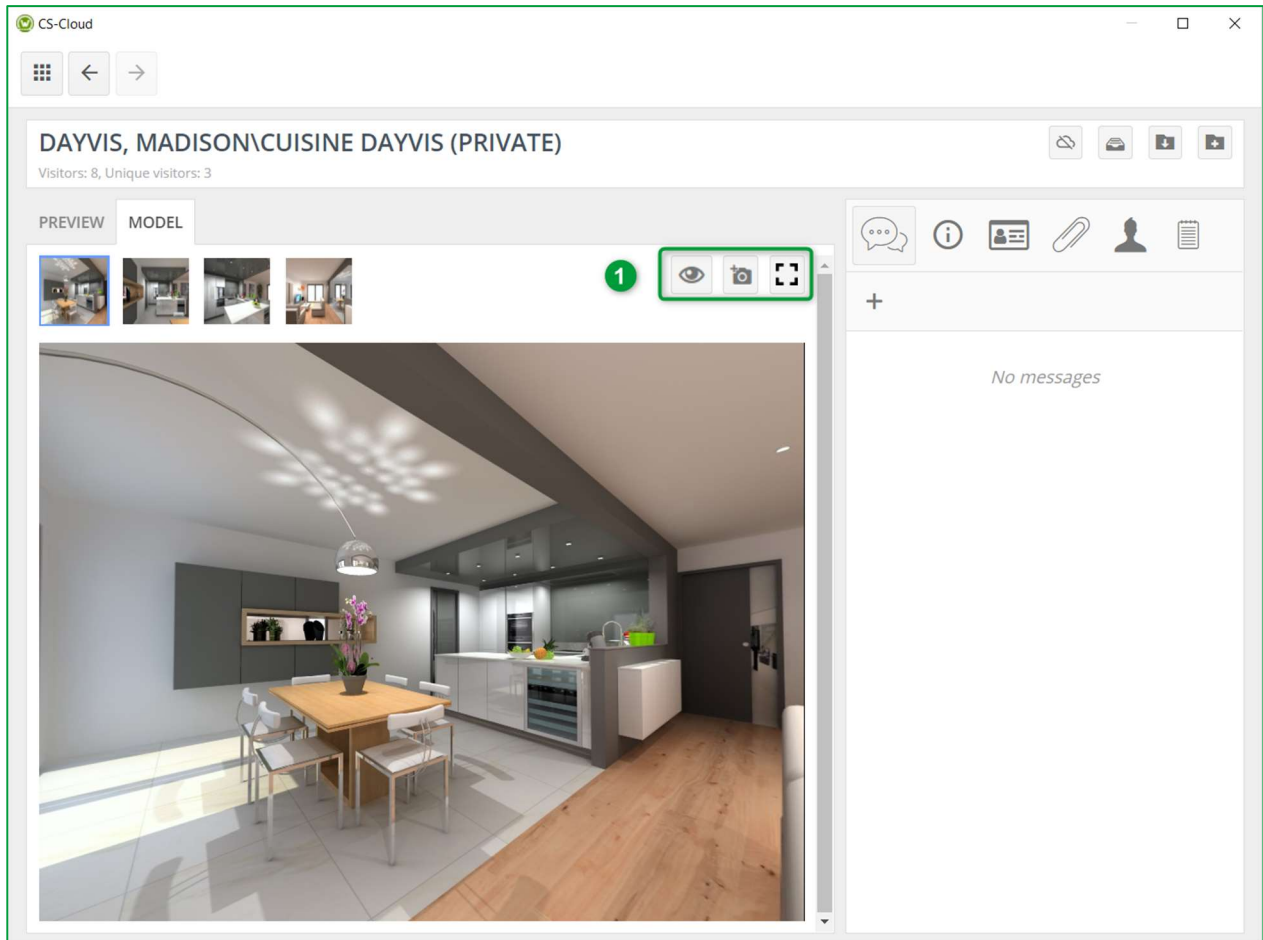

Nota: As observações que adiciona a um plano não são visíveis para os clientes. São apenas para uso interno

Clicando em « **Pontos de visão** » aparecerá a seguinte janela:



Neste nível, pode ativar ou desativar o ponto de visão.

Também pode descarregar uma foto da sala tirada no local do cliente. Poderá também exibir o ponto de visão selecionado em ecrã completo **(1)**.

	Desativar ponto de vista: Permite que desative esse ponto de visão remotamente no local do seu cliente.
	Carregamento do ponto de vista: Permite que carregue um arquivo de imagem 360 diretamente do seu PC para o Showcase 360.
	Mostrar em ecrã completo: Permite-lhe ver o seu ponto de visão em ecrã completo.

3. Interação entre o Winner Design e a plataforma Showcase 360

a) Interação na plataforma Showcase 360

Durante todo o período em que seu cliente tiver acesso à plataforma **Showcase** (duração definida pelo vendedor no momento da publicação em Showcase), intervirá de maneira interativa remotamente a partir das mensagens integradas ao Winner Design.

Para fazer isso, clique em Mensagens  e adicione uma nova mensagem 
 Irá a aparecer a seguinte janela:

New message ×

To

madison.dayvis@gmail.com 1

Message

Ms DAYVIS, 2
 As discussed, please find your quotation attached.
 Best regards
 Kitchen Experts

SEND MESSAGE 3 CLOSE

1	O endereço de email é preenchido por defeito.
2	Digite sua mensagem pessoal
3	Clique em ENVIAR MENSAGEM

☰
←
→

DAYVIS, MADISON\CUISINE DAYVIS (PRIVATE) ☁️ 📧 📷 📱

Visitors: 8, Unique visitors: 3

PREVIEW MODEL





☰
📧
📧
📎
👤
📄

←

Kitchen Experts :: Offic... 23/09/2019 12:26

1 Ms DAYVIS,
As discussed, please find your quotation attached.
Best regards
Kitchen Experts

Write message ...

SEND
2
ATTACH FILE ...

Uma vez validada, esta mensagem aparecerá na lista de mensagens 1.

Nota: Quando um plano é publicado de novo no Showcase, nenhuma mensagem é anexada a este

Ao clicar na área da mensagem, encontrará todo o conteúdo da mensagem enviada. Isso permite que possa acompanhar cada mensagem enviada.

Pode enviar quantas mensagens precisar adicionando anexos quando necessário (2).

b) Interações: “Utilizador da plataforma Showcase 360 “

O seu cliente receberá, como aparece abaixo, um e-mail criado automaticamente informando de que recebeu uma nova mensagem da sua parte:

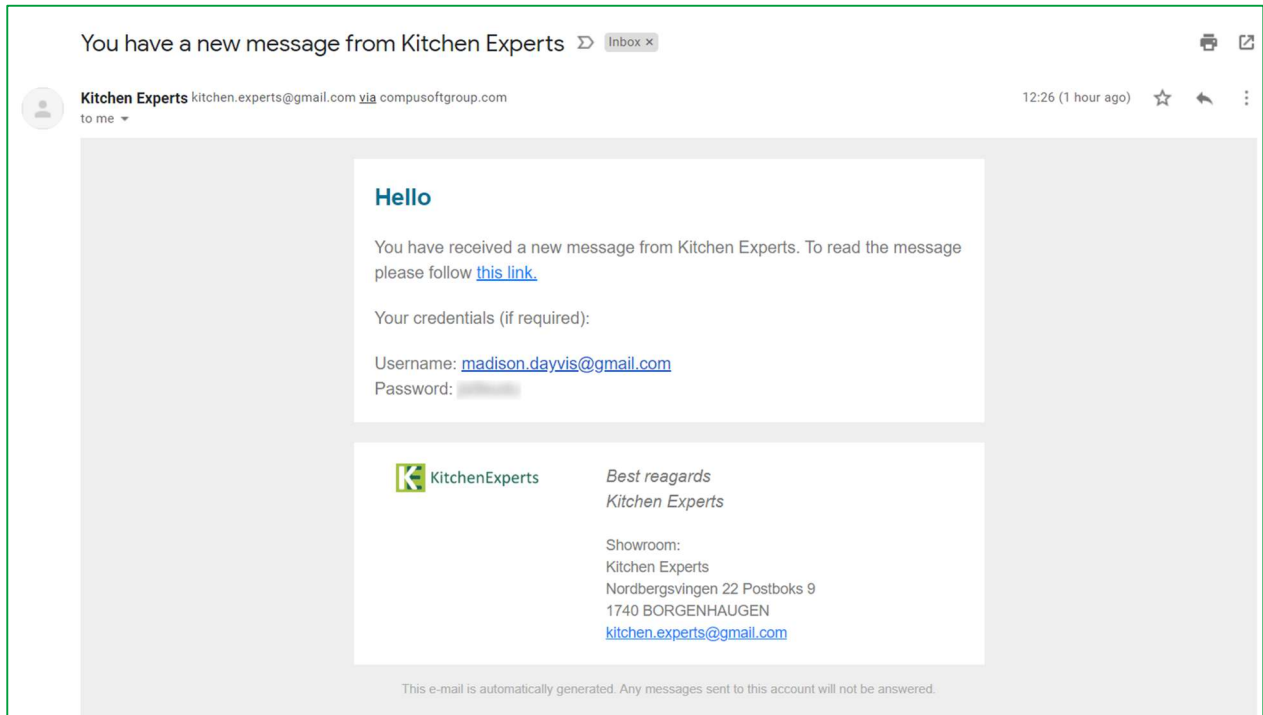

Quando o seu cliente abrir o link recebido, a sua mensagem será aberta automaticamente no seu espaço pessoal « **Plataforma Showcase** ». Ao lado do plano partilhado (e anexos, se houver), o seu cliente também verá as mensagens que lhe enviou, como pode ver na janela abaixo.

A seguinte janela aparece. Seu cliente agora terá 3 opções:

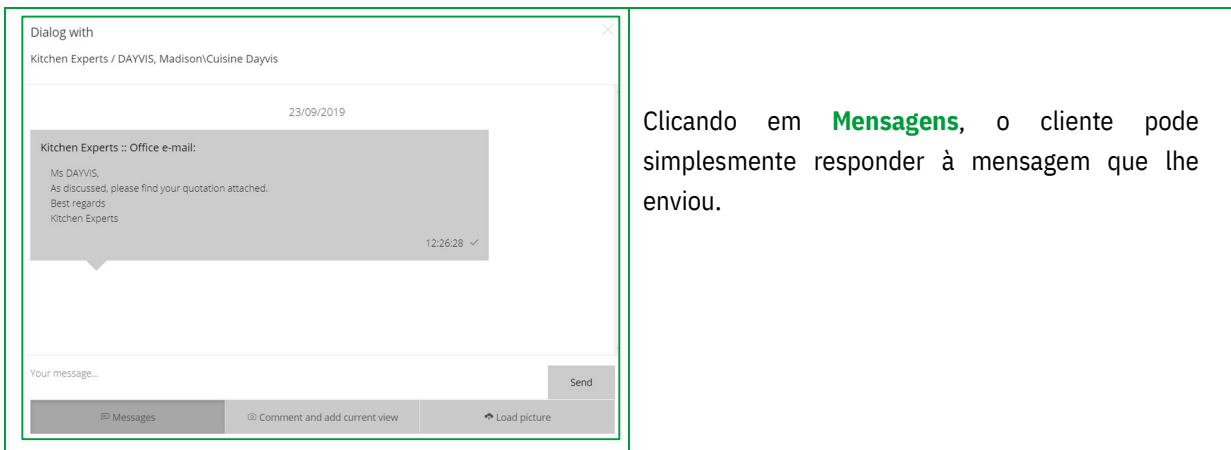

Clicando em **Mensagens**, o cliente pode simplesmente responder à mensagem que lhe enviou.

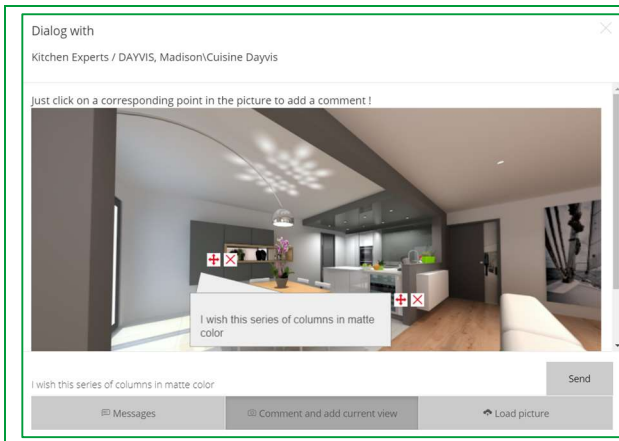



- ✓ Clicando em **Comentar e adicionar vista atual** o cliente pode apontar um elemento específico na imagem, comentar sobre ele e **Enviar**
- ✓ Clicando em **Carregar foto**, o cliente pode carregar uma foto (por exemplo, da cozinha atual) de seus próprios arquivos (PDF ou imagem) e **Enviar**

Nota: Assim, poderá responder a uma mensagem, o cliente receberá um email e verá a mensagem aparecer na janela de diálogo.

Nota: O Web Viewer foi projetado para ser utilizável em qualquer plataforma (Windows, iOS, Android, ...) Se o seu cliente abrir o plano num dispositivo móvel, também terá a oportunidade de visualizar os 360 ° carregados com óculos de realidade virtual. O cliente ficará praticamente imerso na sua futura cozinha e o sentimento de realismo será ainda mais importante.

c) Interações: “Utilizador Winner Design”

Quando o cliente responder, poderá ser informado diretamente pelo Winner Design. Poderá aceder à mensagem deles, clicando no ícone  “Mostrar mensagens ligadas ao desenho em Showcase Collaborate”, ou clicando nas informações pop-up representadas pelo ícone , ou na página inicial do Showcase 360, no ícone .

- ✓ **Aceder às mensagens através das informações pop-up**



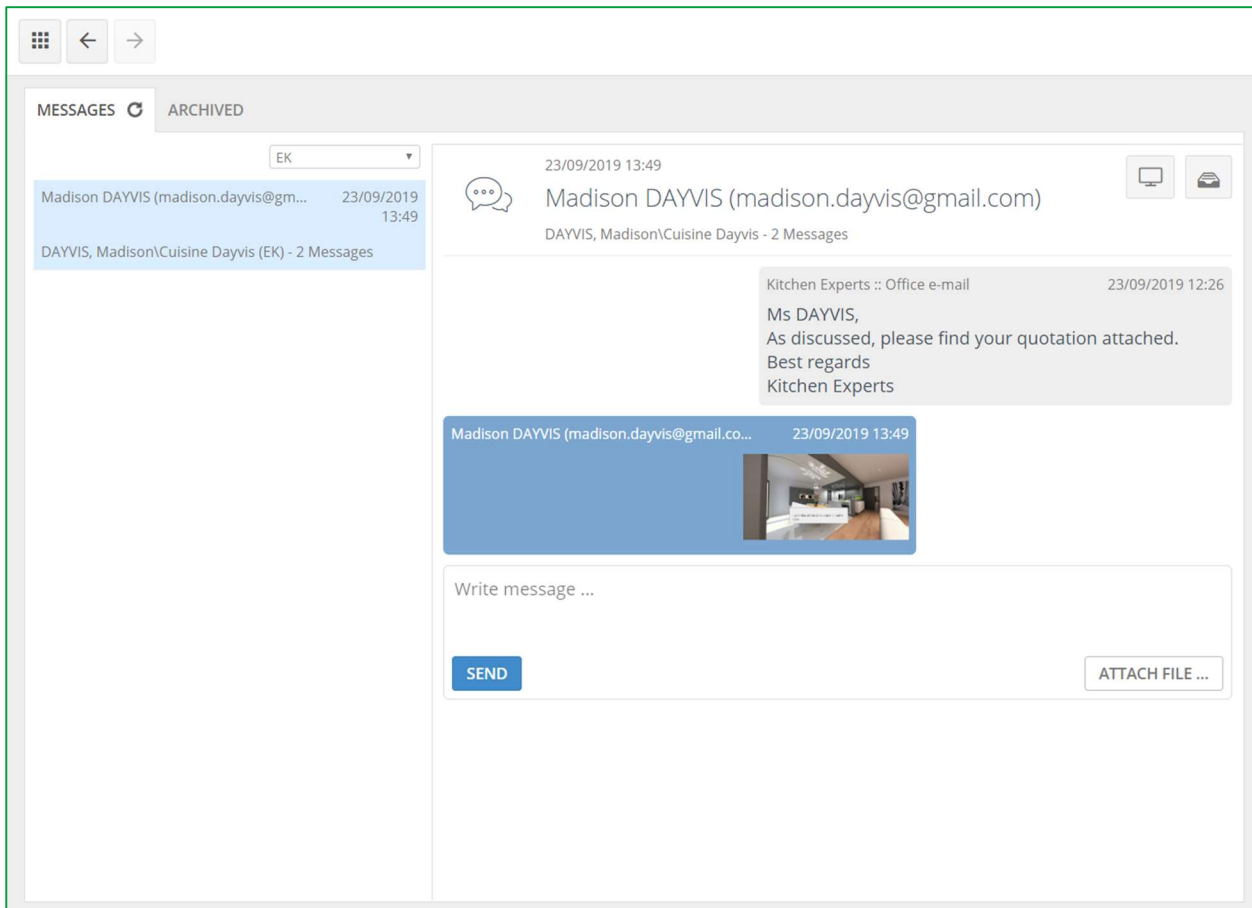

Ao clicar na mensagem pop-up , acede à última mensagem recebida na plataforma de comunicação.

A janela a seguir é aberta, para poder ver a mensagem e responder diretamente.



Pode visualizar o plano clicando no ícone  enquanto estiver na mensagem exibida.

Quando concluir uma discussão com seu cliente e para evitar sobrecarregar a plataforma, poderá arquivar a mensagens clicando no ícone . Você pode encontrar as mensagens arquivadas clicando no botão **ARQUIVADO**.

Nota: Depois de ler a última mensagem enviada pelo cliente, o ícone pop-up de informações assume o seguinte formato: 



✓ **Aceder às mensagens desde** 



Ao clicar neste ícone, vai poder aceder às mensagens enviadas do desenho selecionado.

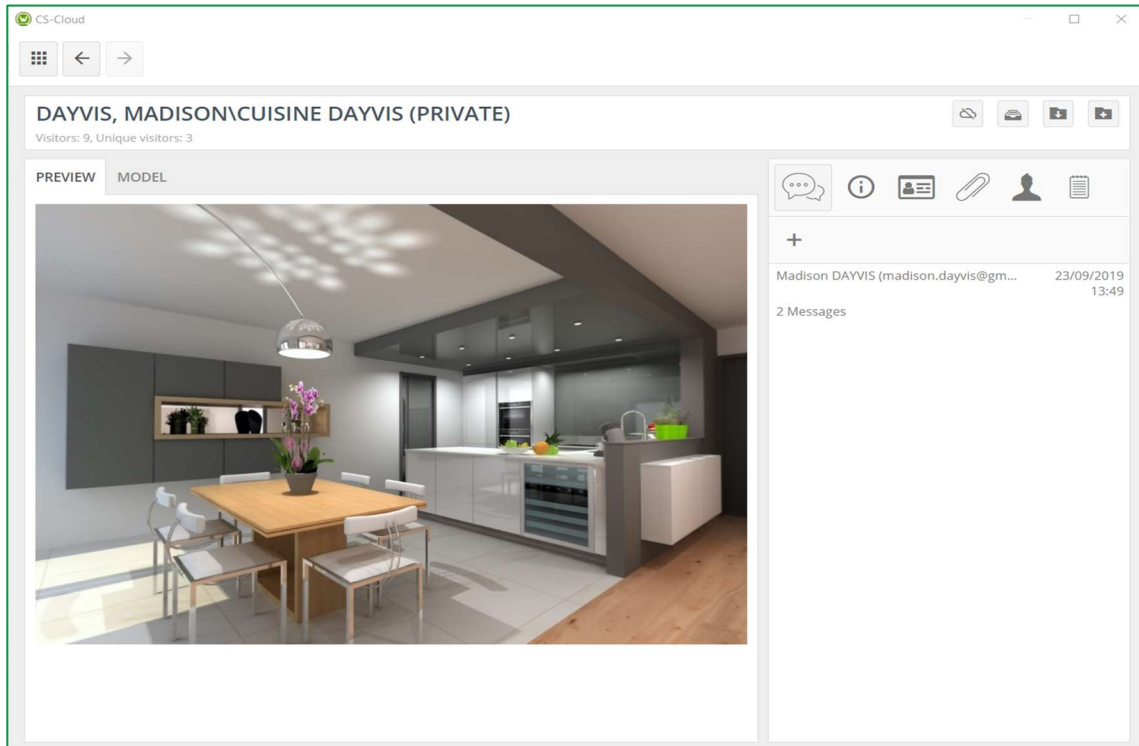

Ao clicar na mensagem, abre o histórico de todas as mensagens relacionadas com o desenho.

Se necessário, pode enviar uma nova mensagem, responder ao seu cliente, anexar um arquivo como uma foto, um plano, uma perspetiva ou qualquer outro documento anteriormente armazenado no seu computador.

Poderá encontrar abaixo o tópico de discussão com seu cliente:

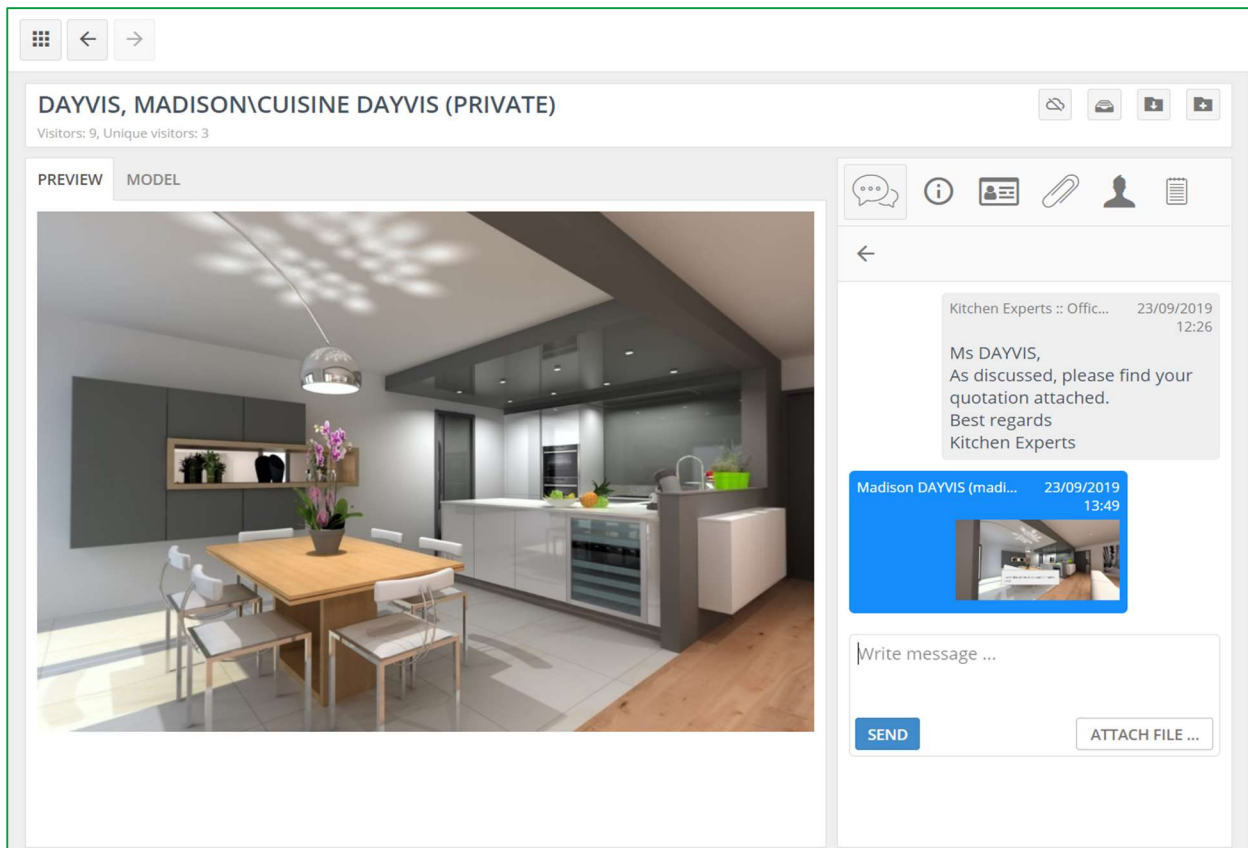

✓ **Aceder às mensagens via** 



Ao clicar neste ícone, será encaminhado à sua página inicial do Showcase 360. Pode ver um número emoldurado em vermelho aparecendo no menu **MENSSAGENS**.

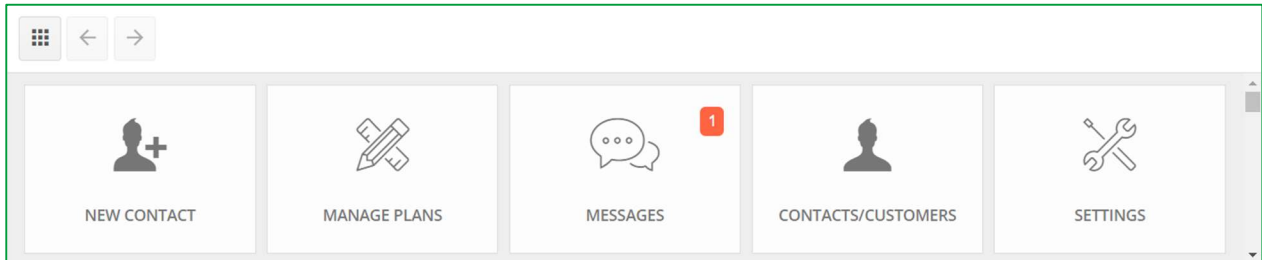

Isso significa que tem uma mensagem não lida na sua plataforma **Showcase Collaborate**.

Ao clicar no menu MENSAGEM, poderá aceder à última mensagem recebida na plataforma de comunicação.

4. Winner Viewer para Showcase 360

Se deseja aceder ao espaço do Showcase 360 a partir dos seus dispositivos móveis (laptop, tablet e smartphone), clique no link recebido por e-mail e insira os dados de acesso ao Showcase.

Nota : Sujeito a marcar a caixa veja **(7)** p18

Send me a copy of the email (ckitchen.experts@gmail.com)

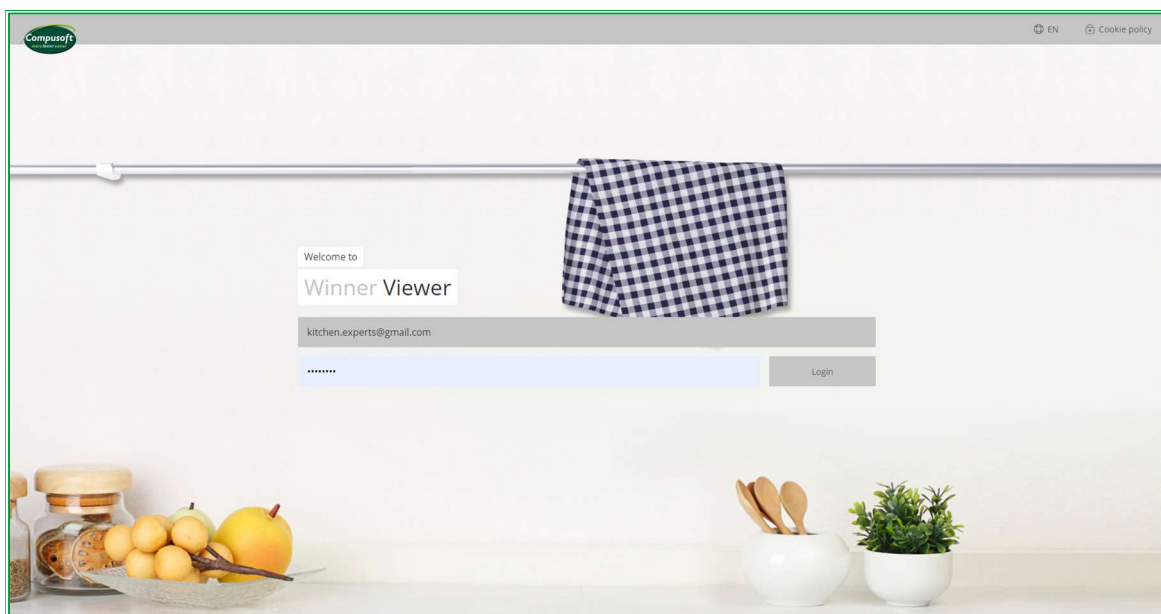
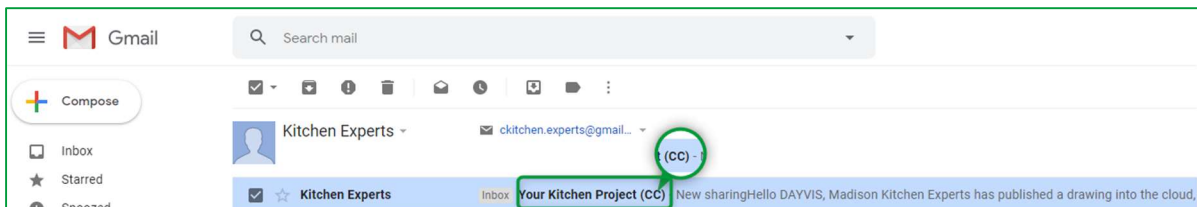

Uma das principais vantagens do **Showcase Collaborate** da Compusoft é a capacidade de manter contato com os seus clientes por meio da plataforma de comunicação.

Isso simplifica a comunicação entre si e o seu cliente em relação ao projeto dele.

As mensagens são guardadas ao longo da discussão.

Essa ferramenta de comunicação simples e rápida reduz a possibilidade de erros e mal-entendidos e **ajuda claramente o cliente a tomar sua decisão**.

Inspire e atraia novos clientes, apresentando na sua página web, os seus desenhos em vistas de 360 ° como um Showroom virtual chamado **Showcase Inspire**: Galeria de inspiração.

Crie rapidamente os novos showrooms dos catálogos mais recentes, que os clientes descobrirão nas lojas ou online.

Plataforma Showcase Inspire

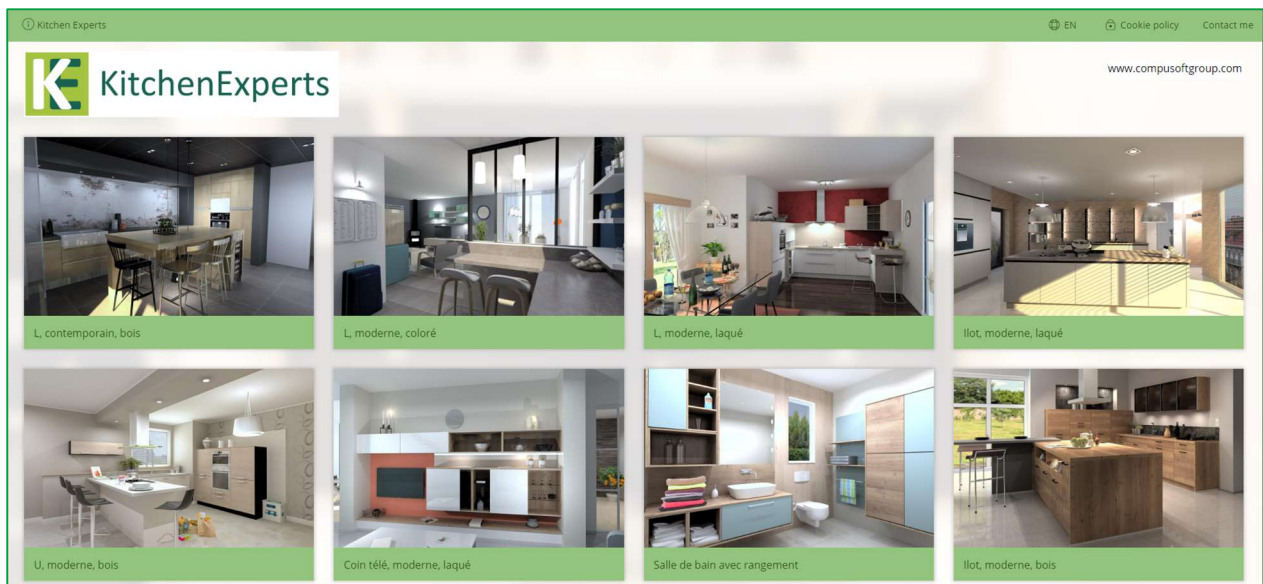

Showcase Inspire é uma funcionalidade adicional para o seu Showcase Collaborate.

Se deseja ter essa opção ou solicitar uma apresentação, entre em contato com nosso departamento de vendas a partir do número de telefone **+351 308 813 044** ou em www.compusoftgroup.com na sessão “Showcase 360”.

II. SHOWCASE INSPIRE

A. O que é Showcase Inspire da Compusoft?

Showcase Inspire da Compusoft é um showroom virtual onde pode mostrar vários projetos.

Os planos que enviou pelo serviço SHOWCASE 360 podem ser colocados na sua página web ou partilhados com o seu cliente.

Não é necessário copiar imagens ou usar uma empresa externa para manter o conteúdo da sua página web. Com o **Showcase Inspire** da Compusoft, vai poder fazer isso sozinho!

No seu computador, poderá atualizar o seu showroom virtual quantas vezes precisar e publicar todos os projetos que deseja.

O **Showcase Inspire** da Compusoft também permite criar galerias pessoais: pode fazer uma seleção de desenhos que correspondam às expectativas pessoais de um cliente em potencial e partilhá-lo com eles. Isso ajudará no processo de tomada de decisão. O **Showcase Inspire** da Compusoft também é uma maneira perfeita de apresentar a sua experiência e “saiba como” como revendedor de cozinhas de maneira fácil e profissional.

B. Ativação do Serviço Showcase Inspire

Para ativar o serviço **Showcase Inspire**, entre em contato com a nossa empresa ligando para o seguinte número de telefone **+351 308 813 044** ou simplesmente escreva um e-mail para iberia@compusoftgroup.com.

C. Página inicial do serviço Showcase Inspire

Se, para além da opção **Colaborar**, também escolheu a opção **Inspirar**, aceda ao que poderá ver na página inicial.

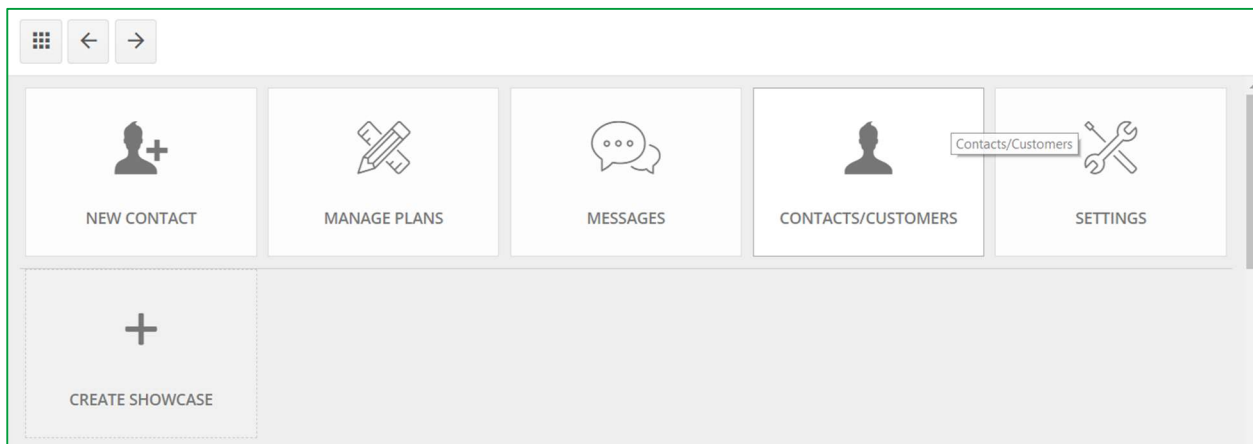

Lembrete "Mostrar menu principal":

- **NOVO CONTATO:** Pode inserir o endereço de email, o apelido e o nome de um contato que não existe na base de dados do Winner Design. Este novo contato aparecerá na lista de contatos / clientes.

Nota: Adicionar um contato através do espaço SHOWCASE não o adicionará automaticamente no Winner Design.

- **ADMINISTRAR DESENHOS:** Este menu permite visualizar e pesquisar todos os planos que carregou no espaço do SHOWCASE, usando filtros.

- **MENSAGNES:** Este ícone permite aceder a todas as discussões entre a loja e os diferentes potenciais clientes e clientes atuais. Portanto, é muito fácil acompanhar os seus registos de comunicação e alternar entre diferentes conversas.
- **CONTATOS/CLIENTES:** Mostra uma lista de todos os seus contatos / clientes no seu espaço SHOWCASE.
- **CONFIGURAÇÕES:** Poderá gerir as configurações do espaço SHOWCASE 360: configurações da empresa, anúncios e utilizadores. Isto é o que será visto a seguir.

1. Configuração

Clique em **Configurações**



na janela principal. A seguinte janela aparece:

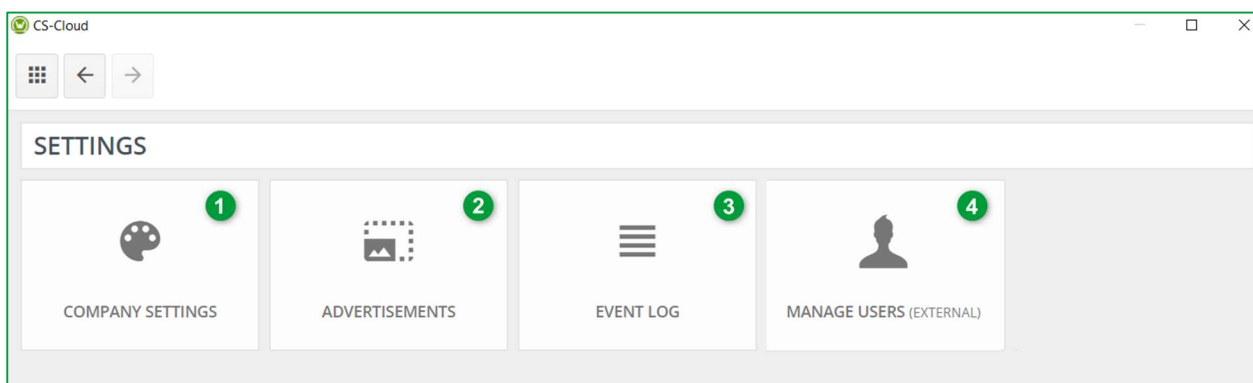

a) Informação da empresa (1)

Estas são as mesmas configurações definidas. Consulte o Capítulo I c) Configurações da empresa, página 7

b) Configuração da Empresa (2)

É possível anexar anúncios aos desenhos que partilhou através do Showcase. Atenção! Queremos enfatizar que o Compusoft Showcase não é uma ferramenta de propaganda. Esses anúncios são apenas um link de URL entre o Compusoft Showcase 360 e o site em que seu anúncio será exibido.

Clique em **CONFIGURAÇÕES** depois em **ANÚNCIOS**. A seguinte janela aparece:

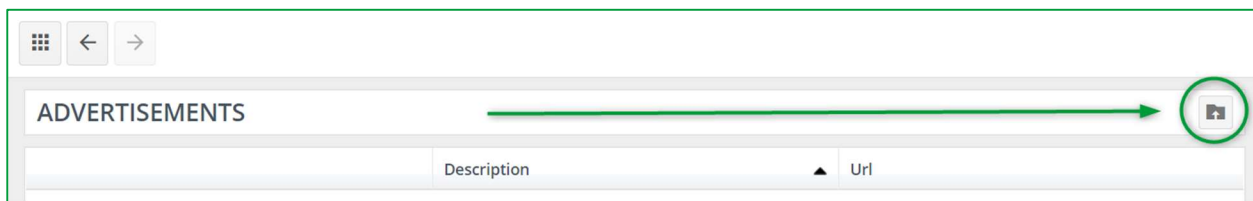

Clique no ícone  **Carregar anúncio**.

A seguinte janela aparece:

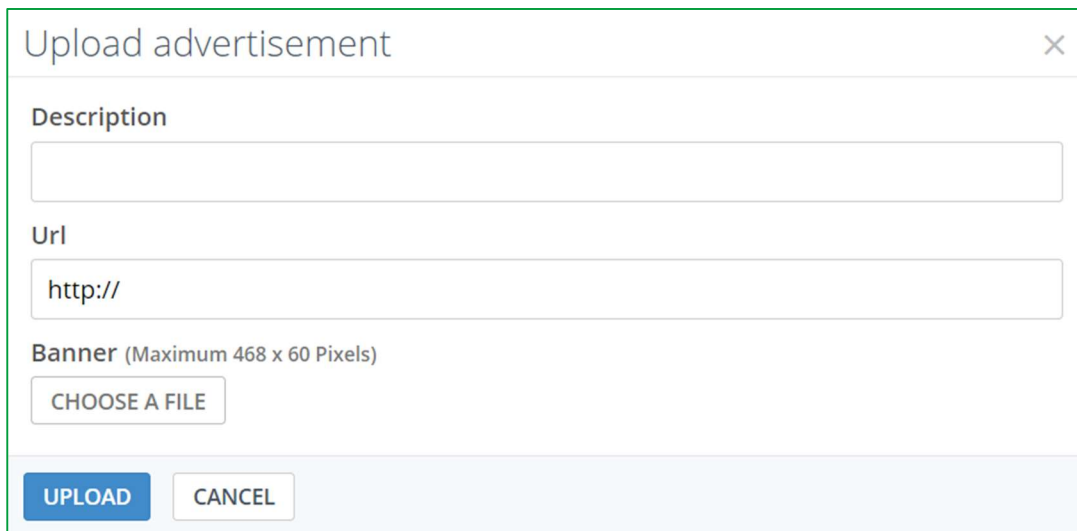

Upload advertisement

Description

Url

http://

Banner (Maximum 468 x 60 Pixels)

CHOOSE A FILE

UPLOAD CANCEL

- ✓ Adicione uma **descrição** para o anúncio.
- ✓ Escreva um **URL**: quando o utilizador clicar no anúncio, será redirecionado para este site.
- ✓ Escolha a imagem que deseja mostrar ao seu cliente. Num tamanho **máximo** da imagem pode ser **468 x 60** pixels.
- ✓ Clique em **CARREGAR**.

A seguinte janela aparece:

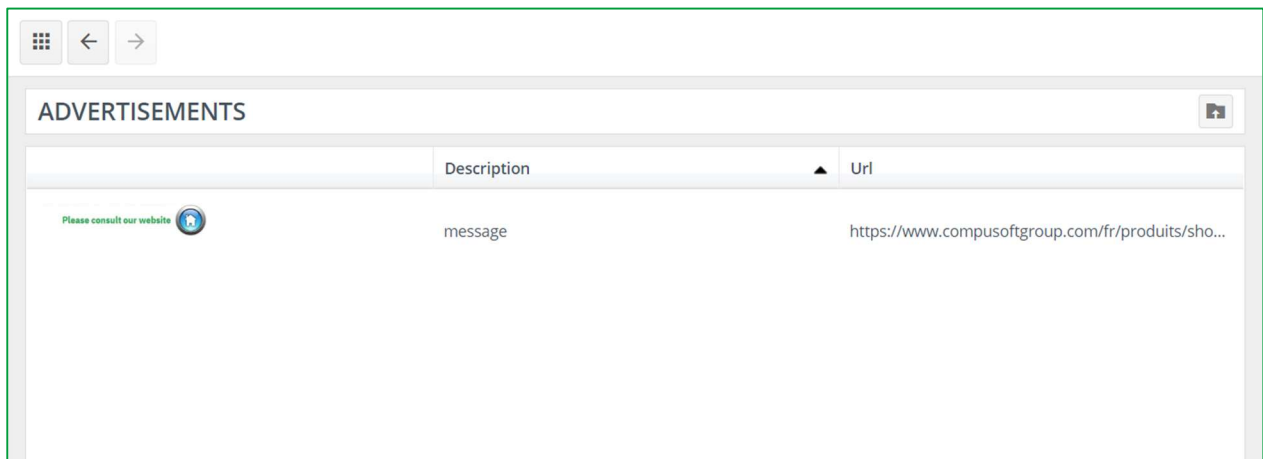

Description	Url
message	https://www.compusoftgroup.com/fr/produits/sho...

Aparecerá uma lista de todos os anúncios diferentes que criou. Poderá enviar quantos anúncios desejar.

c) Registo de atividade (3)

Ao clicar neste botão abre o histórico das operações realizadas no seu Showcase 360. Essas operações incluem: uma lista de todos os novos desenhos carregados no Showcase, os excluídos, os partilhados, etc.

Esta opção não estará disponível para utilizadores não administradores.

d) Gerir administradores (4)

Ao clicar neste botão, será redirecionado para o espaço de acesso ao Portal de Cliente da Compusoft <https://compusoftgroup.com/pt-pt/customer-portal>. Vai poder editar o acesso dos utilizadores à nuvem sem necessariamente entrar em contato com a Compusoft sempre que precisar de fazer alterações.

Essas são as mesmas configurações definidas neste guia. Consulte o Capítulo I, C, 1, b, página Gerenciar usuários 8.

2. Uso de Showcase Inspire

a) Primeiro passo: Criar uma galeria Showcase Inspire

Va ao menu principal:

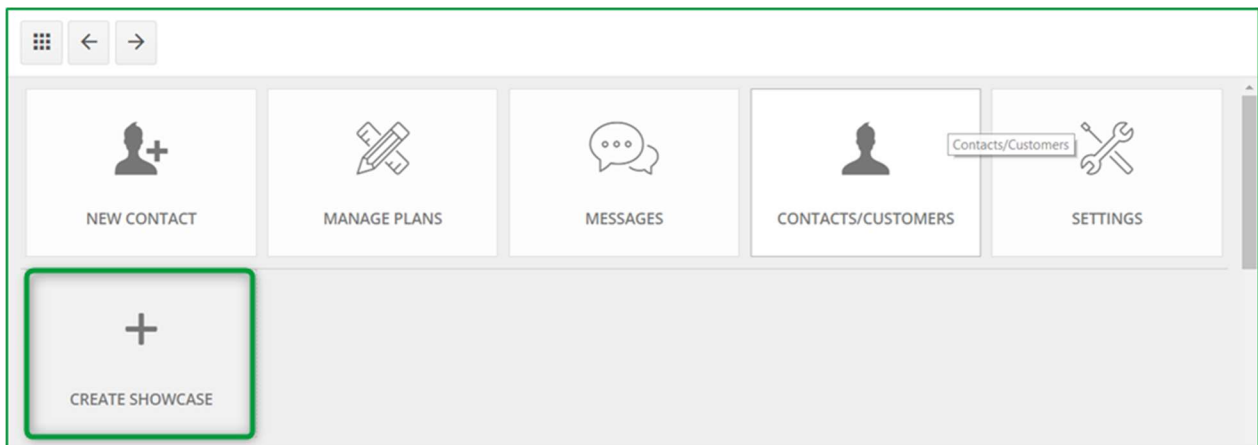

a) Clique em **CRIAR SHOWCASE**:

A seguinte janela vai aparecer:

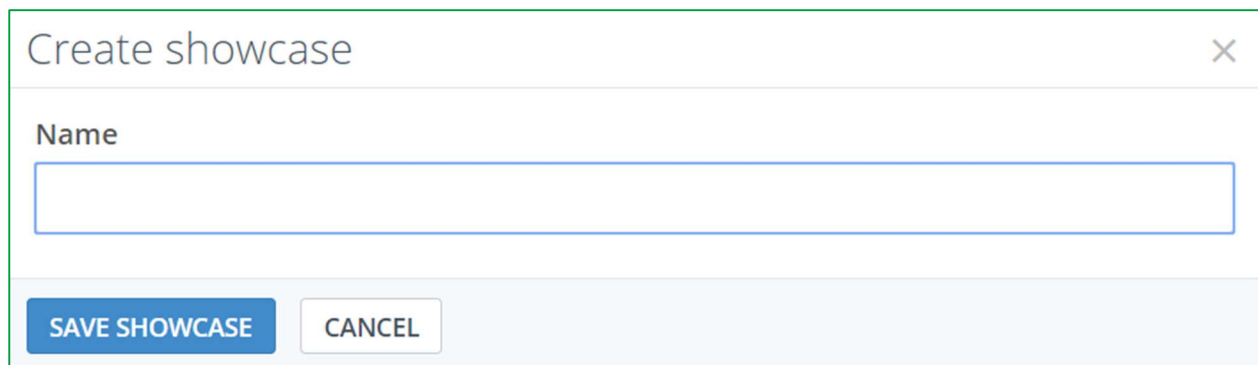

b) Escreva o nome do seu mostrador e clique em **GUARDAR SHOWCASE**:

c) Será adicionado à lista abaixo.

O Showcase que acabou de criar aparece nesta lista.

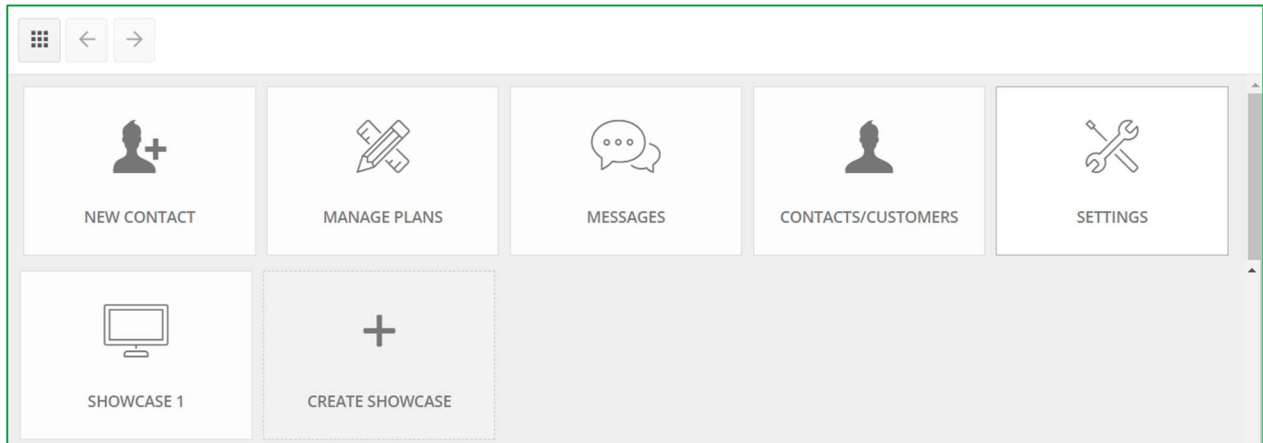

Nota: Pode criar vários Showcase. Cada um deles aparecerá nesta lista.

b) Segundo passo: Carregar o desenho Showcase Inspire

- ✓ Abra o desenho que deseja enviar. Certifique-se de que a perspetiva seja apareça em "Visualização em 360 °".
- ✓ Para mostrar a perspetiva em modo "Visualização 360 °", clique dentro da perspetiva e pressione Ctrl + Shift + E:



LEMBRETE: Primeiro vai precisar de criar pontos de visão em 360 ° e, de preferência, gerá-los em fotorrealismo.
Criação de pontos de visão em 360 ° página 12.

360° Modo previsualização:

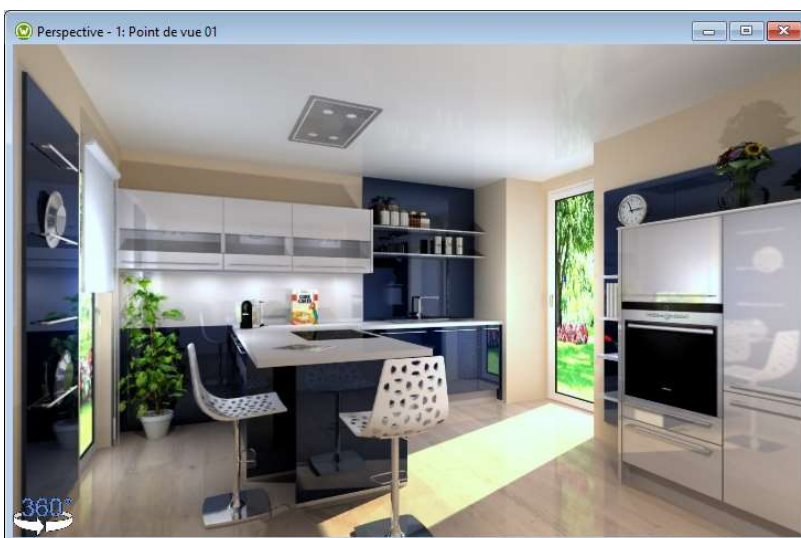

Lembrete:

- ✓ **O título Cloud** é preenchido automaticamente e tem, por padrão, o seguinte nome: [Nome do projeto] + [Nome do desenho]. Vai poder alterá-lo sabendo que esse nome será o nome usado no seu espaço na nuvem.

TIP: Ao atribuir um nome exclusivo e significativo ao seu desenho, vai poder encontrá-lo facilmente no SHOWCASE 360.

- ✓ **Proprietário da Alternativa** estabelecido por defeito [Nossa ref.].
- ✓ **Adicionar arquivos:** escolha os arquivos que deseja anexar. Todos os arquivos (JPG e PDF) que exportou do Winner Design para este plano aparecerão nesta lista de documentos para carregar. (Veja a imagem acima). Selecione os documentos para carregar. Também pode anexar arquivos externos (apresentação da sua empresa).
- ✓ **Pontos de vista:** Os pontos de visão em 360 ° criados para este plano serão adicionados automaticamente.
- ✓ **Carregar.**

Aparecerá a janela a seguir:

The image shows a dialog box titled "Required plan attributes missing" with a close button (X) in the top right corner. Inside the dialog, there is a section labeled "ATTRIBUTES" containing four dropdown menus:

- Colour
- Furnishing shape
- Planning fashion
- Finish on furniture

At the bottom of the dialog, there are two buttons: "SAVE ATTRIBUTES" (highlighted in blue) and "CANCEL".

Preencha as diferentes características usando os menus suspensos. Esses atributos ajudaram-no a filtrar os desenhos, conforme mencionado em “Uso de filtros” (página 58).

Required plan attributes missing ✕

ATTRIBUTES

Colour

Seidengrau 1
▼

Furnishing shape

I 2
▼

Planning fashion

Traditional / Classical 3
▼

Finish on furniture

Lacquer 4
▼

5
SAVE ATTRIBUTES

CANCEL

1	Indique a cor principal proposta pelo software (lista predefinida, dependendo do catálogo selecionado)
2	O tipo de forma de decoração (lista predefinida: cozinha em L, linear, em U, na ilha, etc...)
3	Tipo de planificação (lista predefinida: moderna, contemporânea, ...)
4	Acabamento em móveis (lista predefinida)
5	Clique em GUARDAR ATRIBUTOS

Chegará até esta janela:

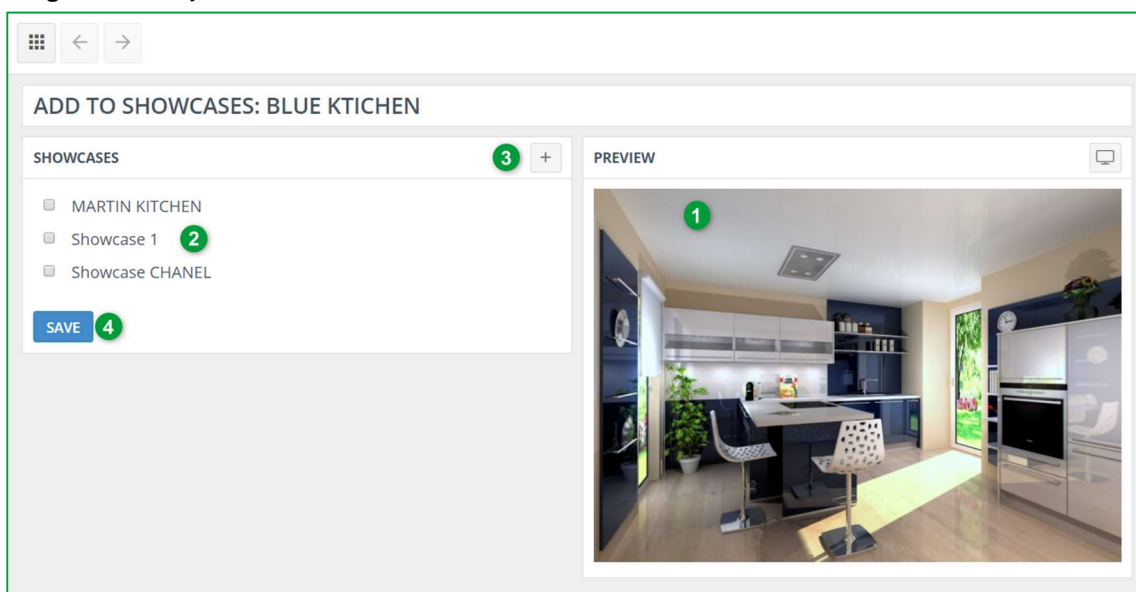

1	Pode ver o desenho como será exibido no seu Showcase Inspire
2	Adicione a Showcase já existente marcando a opção que deseja.
3	Ou / E adicione um Showcase clicando em 
4	Confirme clicando em GUARDAR .



Se criou clicando em

A seguinte janela vai aparecer

Create showcase
×

Name

SAVE SHOWCASE
CANCEL

Escreva o nome do seu novo Showcase, por exemplo, Showcase 2 e clique em **GUARDAR**.

A seguinte janela vai aparecer: O Showcase que acabou de criar aparece nesta lista.

☰
←
→

ADD TO SHOWCASES: BLUE KTICHEN

SHOWCASES +

- MARTIN KITCHEN
- Showcase 1
- Showcase CHANEL
- Showcase 2

SAVE
1

PREVIEW 🗨



✓ Marque a caixa deste novo Showcase e confirme clicando em **GUARDAR (1)**.
O plano agora foi adicionado ao Showcase 2.

Nota: Pode criar vários Showcase. Cada um aparecerá nesta lista.

Agora pode criar Showcase diferentes que criaria com desenhos tão bem-sucedidos quanto vendidos, vendidos ou em processo de venda ou até mesmo perdidos! Estes serão destacados e poderão inspirar futuros clientes.

3. Gerir a galeria "Showcase"

Para aceder ao espaço SHOWCASE 360 no Winner Design, clique no ícone  na seguinte barra de menus:



Chega à página inicial do Showcase 360:

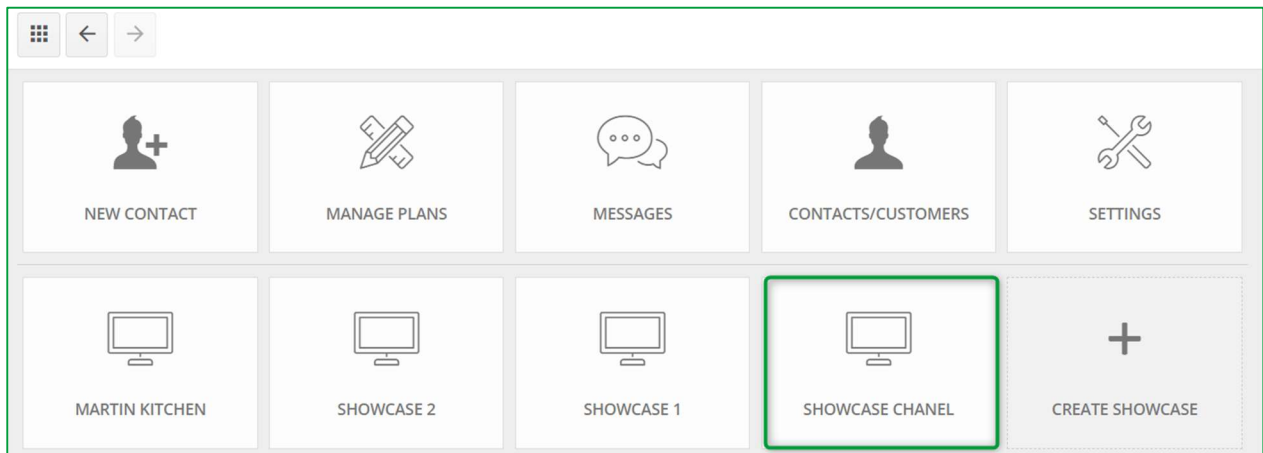







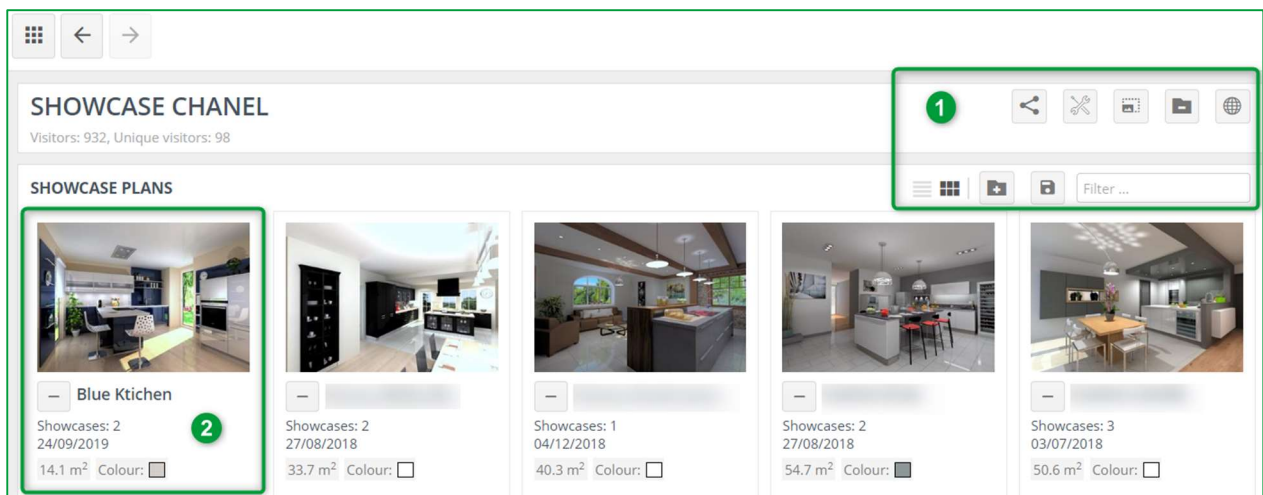

Clique no Showcase que quer. Aqui nós selecionamos "CANAL SHOWCASE". Encontrará todos os seus desenhos carregados neste espaço.

a) Menu Showcase: Barra de ferramentas

Clique no Showcase escolhido, e a janela abaixo aparece:



Descrição da barra de ferramentas **(1)** nesta janela:

	<p>Partilhar: Pode partilhar o se Showcase entre várias lojas.</p>
	<p>Configurações: Pode alterar as configurações da sua vitrine (cores, logotipo, nome etc.).</p>
	<p>Anúncios: Pode seleccionar e carregar um anúncio (formulário de banner) que guardou anteriormente.</p>
	<p>Eliminar Showcase: Pode eliminar Showcase.</p>
	<p>Mostrar em página web: Ao clicar neste ícone, pode ver o mesmo fotorrealismo que a que o utilizador verá na página web.</p>
	<p>Lista vistas: Mostra lista de desenhos na sua galeria sem uma vista.</p>
	<p>Lista com imagens (Mosaico): Mostra lista de desenhos na sua galeria sem uma vista.</p>
	<p>Adicionar desenho à galeria: Pode adicionar qualquer desenho público que tenha carregado na galeria atual.</p>
	<p>Guardar a galeria: Valide uma ação como adicionar ou excluir um desenho etc.</p>
<input data-bbox="180 1668 513 1731" type="text" value="Filtre ..."/>	<p>Filtrar ... Busque o nome do desenho, o nome do vendedor etc.</p>

Irá encontrar o desenho que acabou de enviar (2).



Blue Ktichen

Showcases: 2
24/09/2019

14.1 m² Colour:

Nesse ponto, pode ver quantas vezes esse desenho foi carregado - neste exemplo apenas duas vezes, também verá a data em que o desenho foi carregado (24/09/2019), a superfície da sala (14,1 m²), bem como a cor principal detetada).

Se necessário, pode excluir o desenho desta galeria clicando em .

Confirmar clicando em **Guardar Showcase.**

b) Adicionar um desenho ao Showcase

Somente planos públicos podem ser adicionados ao seu Showcase.



Para adicionar um plano, clique no ícone , a sua galeria será movida para o segundo plano e os desenhos

públicos serão exibidos. Selecione o (s) desenhos (s) que deseja adicionar clicando em :

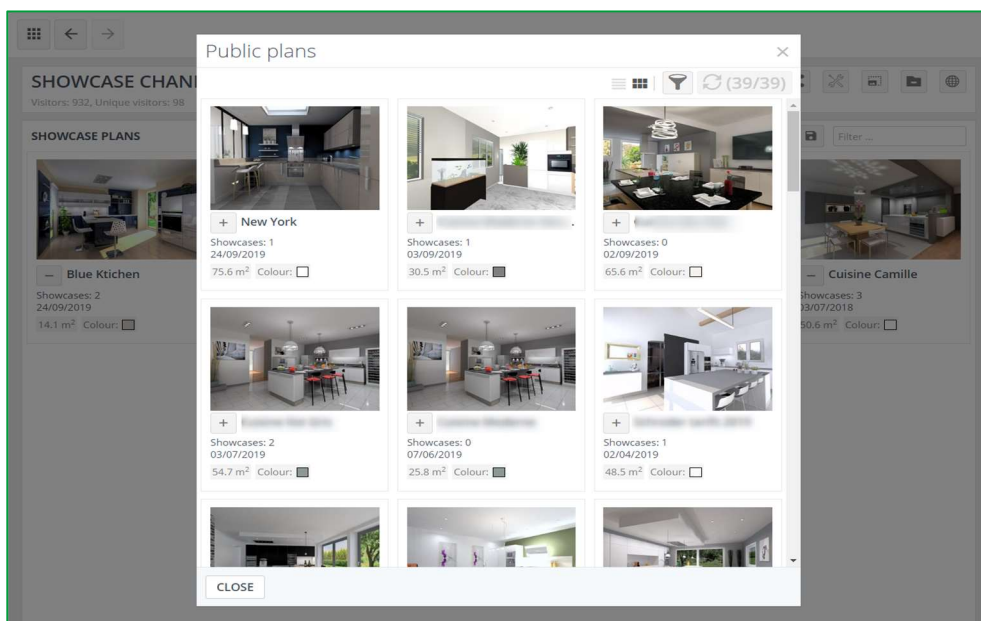

Clique em **Guardar Showcase** para confirmar.

c) Eliminar desenho do Showcase

Se deseja eliminar um desenho, clique em  e o desenho será excluído da sua galeria.

✓ Clique em  **Guardar Showcase**, e já está.

d) Gerir desenhos do Showcase

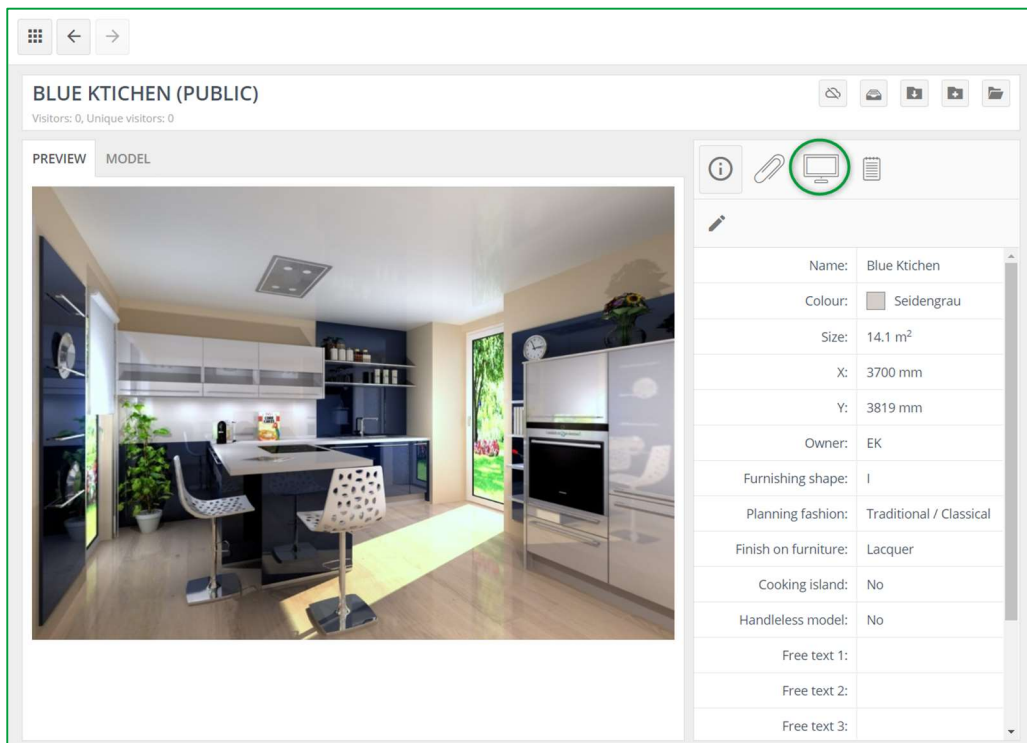

A barra de ferramentas para desenhos públicos é um pouco diferente da barra de desenhos privados.



Desenhos Showcase: mostra uma lista de Showcase para os quais este desenho foi carregado. Também tem a oportunidade de carregar deste desenho para outro Showcase.

As informações, anexos e anotações do desenho são as mesmas que as explicadas para o Showcase de colaboração.

e) Usar filtros

Ao usar filtros no Showcase, facilita a localização de desenhos novamente. Primeiro tem que definir as características. Depois disso, pode começar a usá-los para pesquisar e filtrar.

Para encontrar um plano em **GERIR PLANOS** da página inicial do Showcase 360, clique em mostrar filtros. .

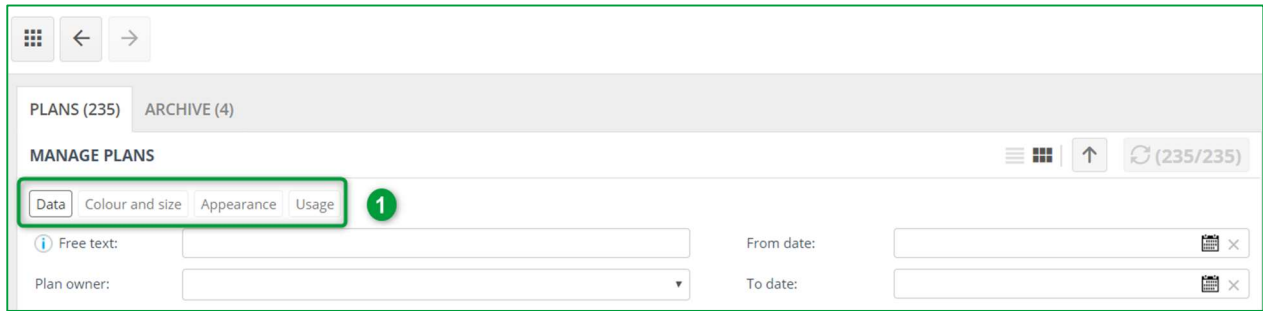

Vários filtros aparecerão. Encontrará várias opções (1) com vários tipos de filtros. Esses filtros ajudaram-no a afunilar as suas pesquisas.

Pode escrever texto livre (por exemplo, loja Cognac) para encontrar todos os desenhos associado. Pode procurar desenhos usando as iniciais do vendedor ou indicando o período em que foi carregado à plataforma.

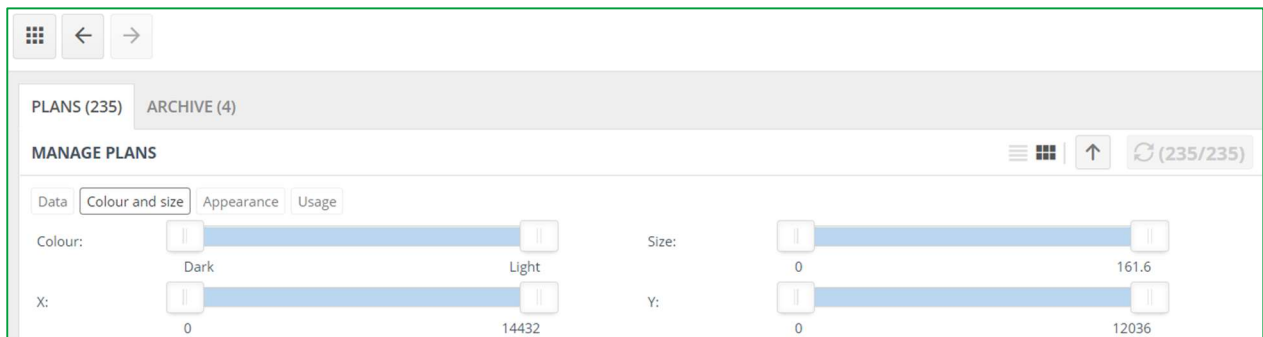

Os filtros na forma de controles deslizantes são para ajudá-lo a filtrar cores, dimensões da sala e a sua superfície.

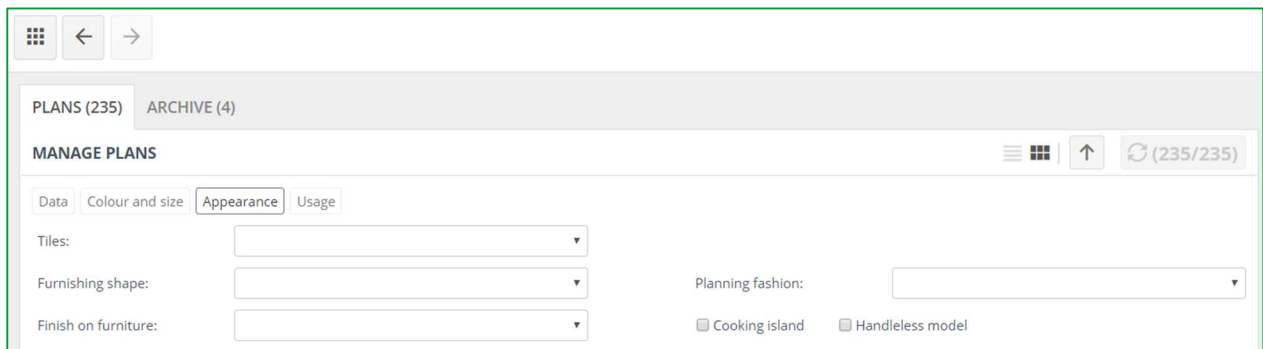

No separador Aparência, vai encontrar campos com várias opções impostas de acordo com os critérios que atribuiu anteriormente.

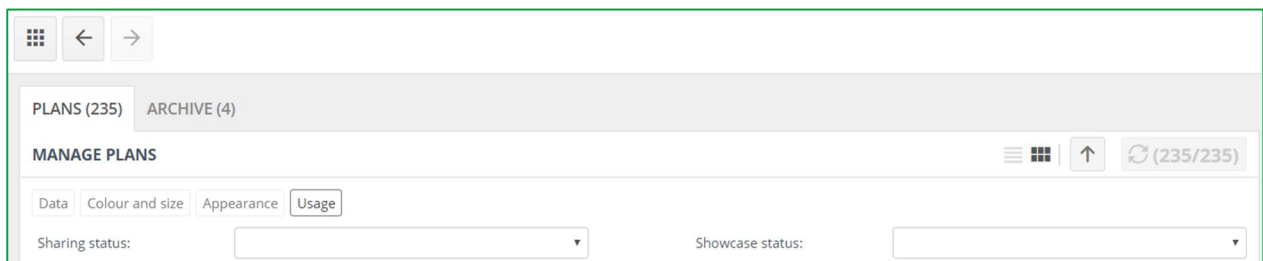



No separador Uso, escolha na lista de opções, o estado da partilha (planos partilhados / não partilhados) ou o estado do Showcase (desenhos no Showcase / não no Showcase).

4. Configurações Showcase

a) Configurações para um Showcase específico

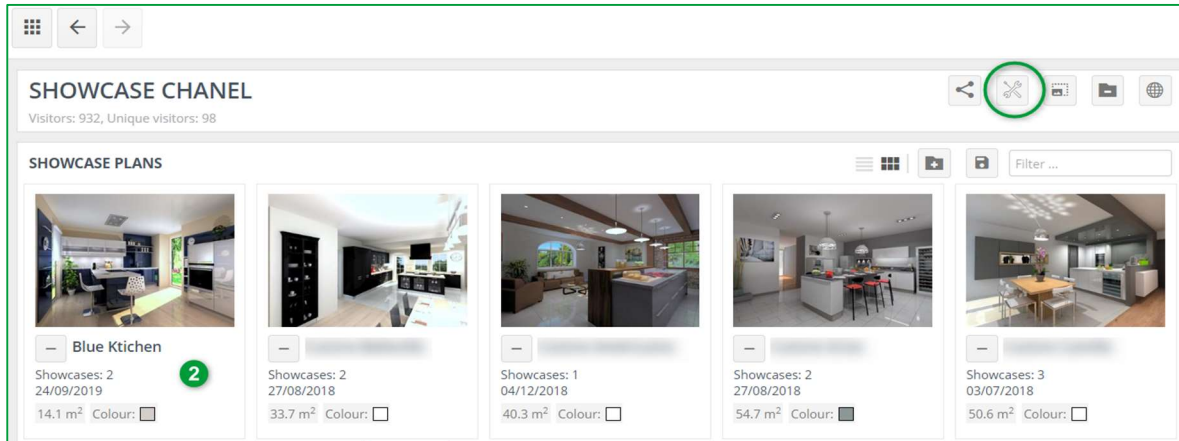
Escolha um Showcase e faça clique, a seguinte janela aparecerá:



Clique nas configurações no canto  or direito da tela. A seguinte janela aparece:

The 'Settings' dialog box contains the following fields and options:

- Name:** Showcase CHANEL (1)
- Main color:** #666666 (2)
- Font color:** #FFFFFF (3)
- Logo:** KitchenExperts logo, with a 'CHOOSE A FILE' button (4)
- Background:** A row of seven background image thumbnails, with the fourth one selected (5)
- Feedback email:** kitchen.expert@gmail.com (6)
- Showcase url:** https://csocloud.page.link/kbJt (7), with a 'Download qr code' link to the right.

At the bottom, there are 'SAVE' and 'CANCEL' buttons. A note at the bottom states: '*empty fields use default company settings'.

Aqui pode seleccionar a configuração para este Showcase específico:

1	Nome: Pode alterá-lo, se necessário.
2	Cor principal: Essa é a cor principal do seu Showcase, pois aparecerá na página web "Plataforma Showcase Inspire". Também pode inserir o código HEXA da cor à sua escolha.
3	Cor do tipo de letra: Essa é a cor do tipo de letra principal do seu Showcase, pois aparecerá na página web "Plataforma Showcase Inspire". Também pode inserir o código HEXA da cor à sua escolha.
4	Logó: Por defeito, será o mesmo logotipo das configurações da empresa. Isso pode ser alterado se quiser.
5	Fundo: Esta é a imagem de plano de fundo exibida na página web.
6	E-mail de resposta: Na página web, há um botão "Entre em contato comigo". Onde o cliente precisa inserir os seus dados. Esta informação será enviada para o endereço de e-mail de feedback.
7	Showcase URL: Este URL é usado ao partilhar um Showcase com um cliente.

Clique em **GUARDAR**.

b) Como adicionar um anúncio

Esta parte foi explicada no **Capítulo C1b "Configurações anúncio no Showcase Inspire" página 36**.

Veja como usá-lo:

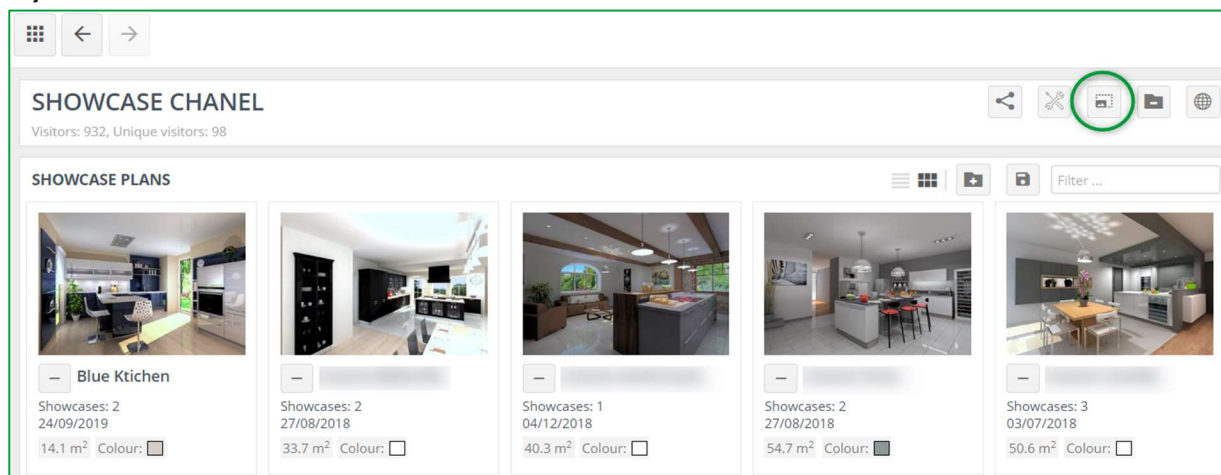

Clique em **Anúncios** , a seguinte janela irá aparecer:

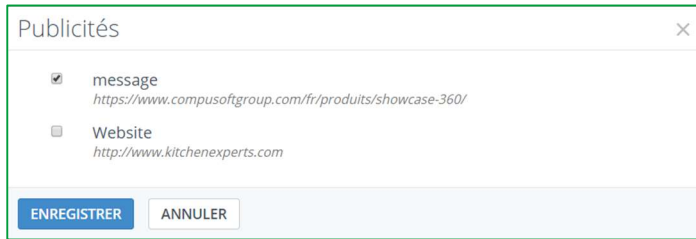

- ✓ Escolha o anúncio que deseja exibi.
- ✓ Confirme clicando em **GUARDAR**.

c) Ver Showcase no website

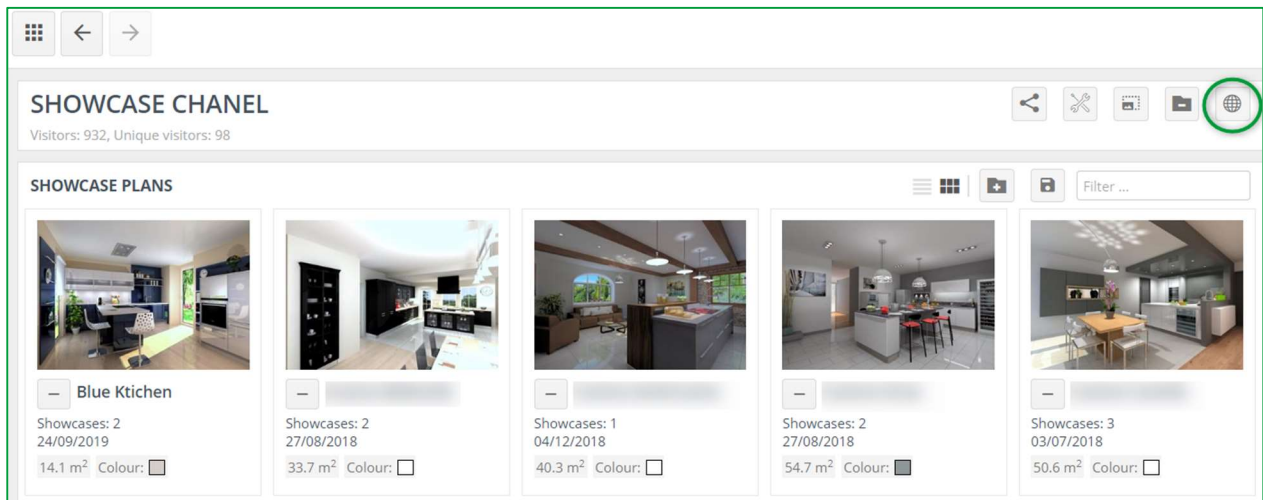

Se deseja ver primeiro como conteúdo será exibido, clique em **Mostrar website**.

A janela a seguir será aberta e verá o anúncio da mesma maneira que o utilizador:

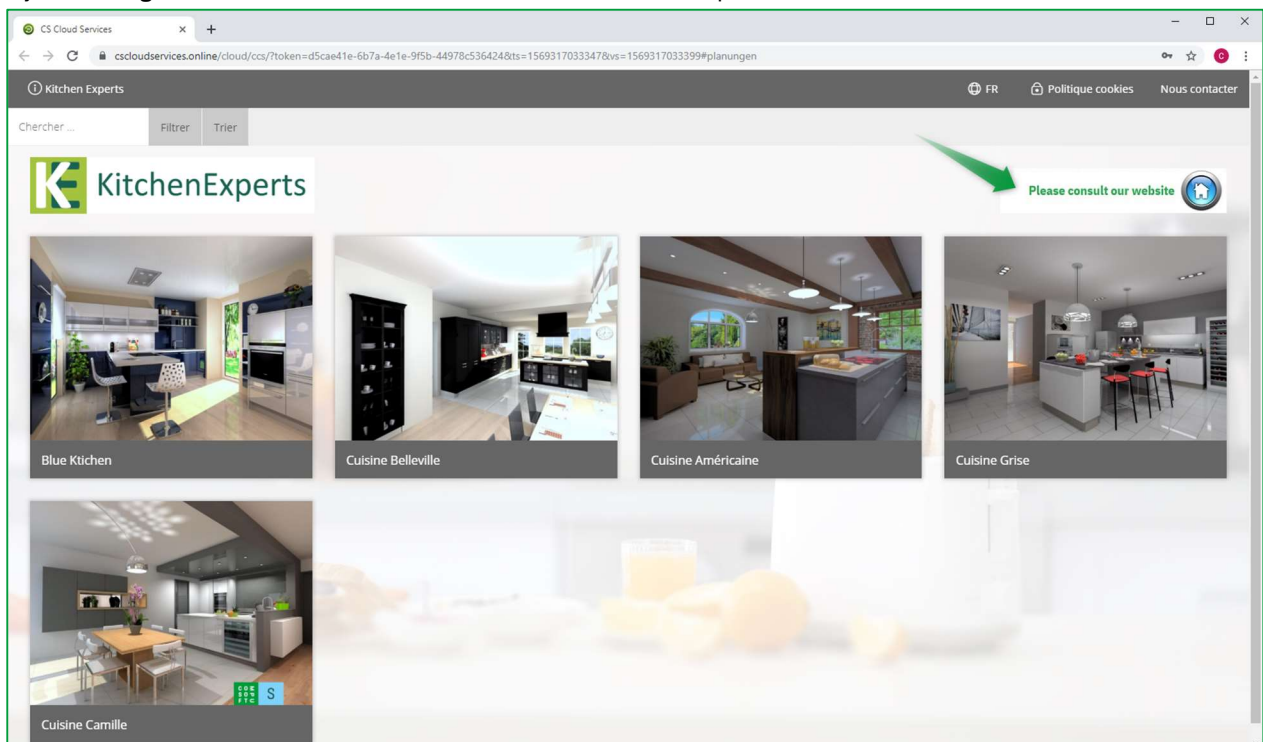

d) Partilhar Showcase

Para empresas com várias lojas, pode partilhar conteúdo entre várias lojas.

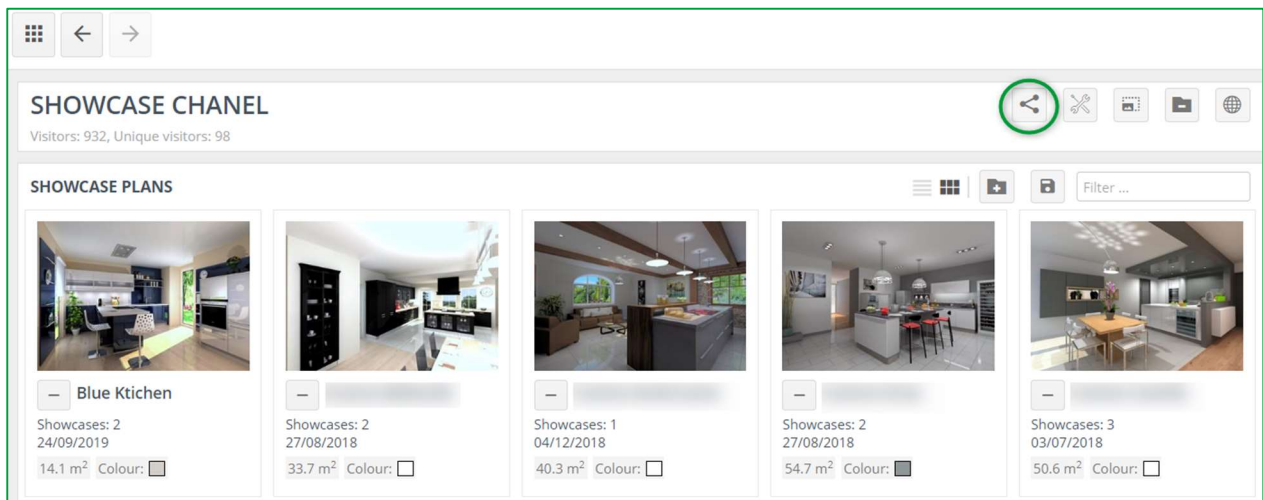

Para isso, clique em  **Vista de partilha**, a janela a seguir aparecerá:

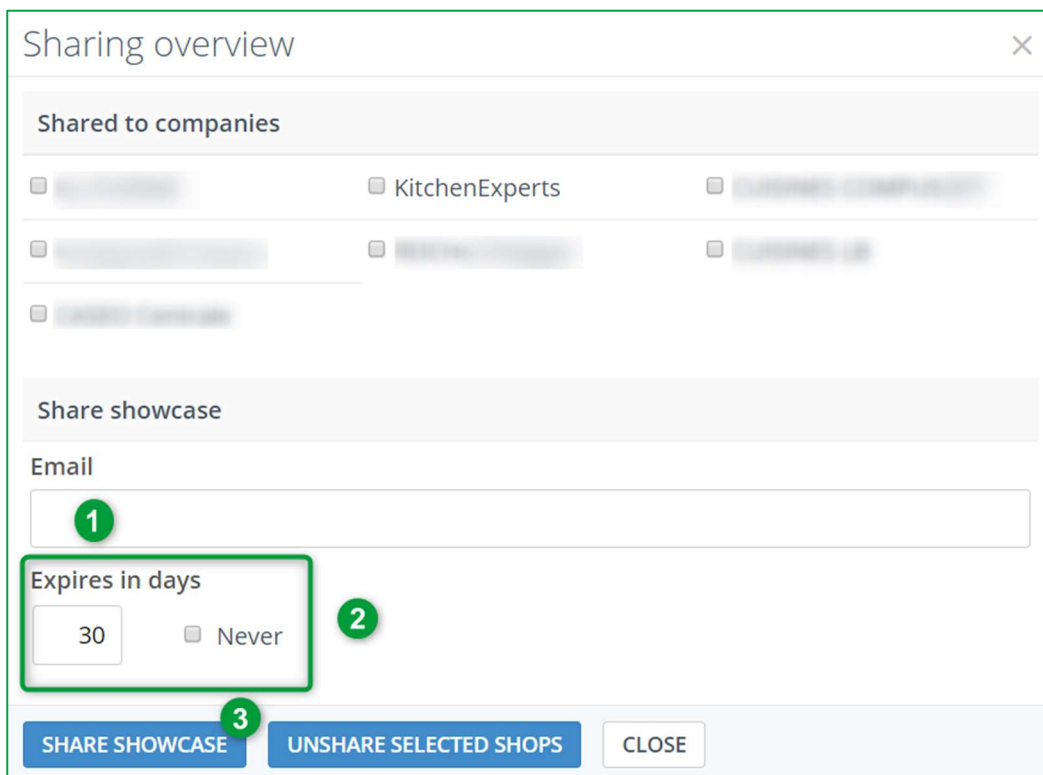

Escreva o endereço de e-mail da loja específica com quem deseja partilhar o conteúdo **(1)**. Especifique o número de dias que deseja partilhar com eles. Se deseja partilhá-lo permanentemente, marque a caixa “Nunca” **(2)**.

Confirme clicando em **PARTILHAR SHOWCASE (3)**.

e) Eliminar Showcase

Para eliminar, clique em  **Eliminar Showcase**, a seguinte janela aparecerá:

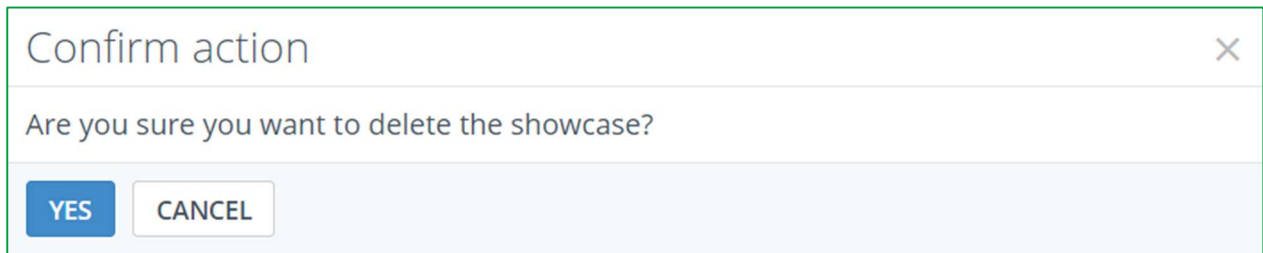

Clique em **SIM** para confirmar.

Nota: Quando exclui Showcase, não exclui os desenhos anexados a esta apresentação. Encontrará esses desenhos em **ADMINISTRAR DESENHOS**.

f) Explicação dos ícones “Administrar desenhos”

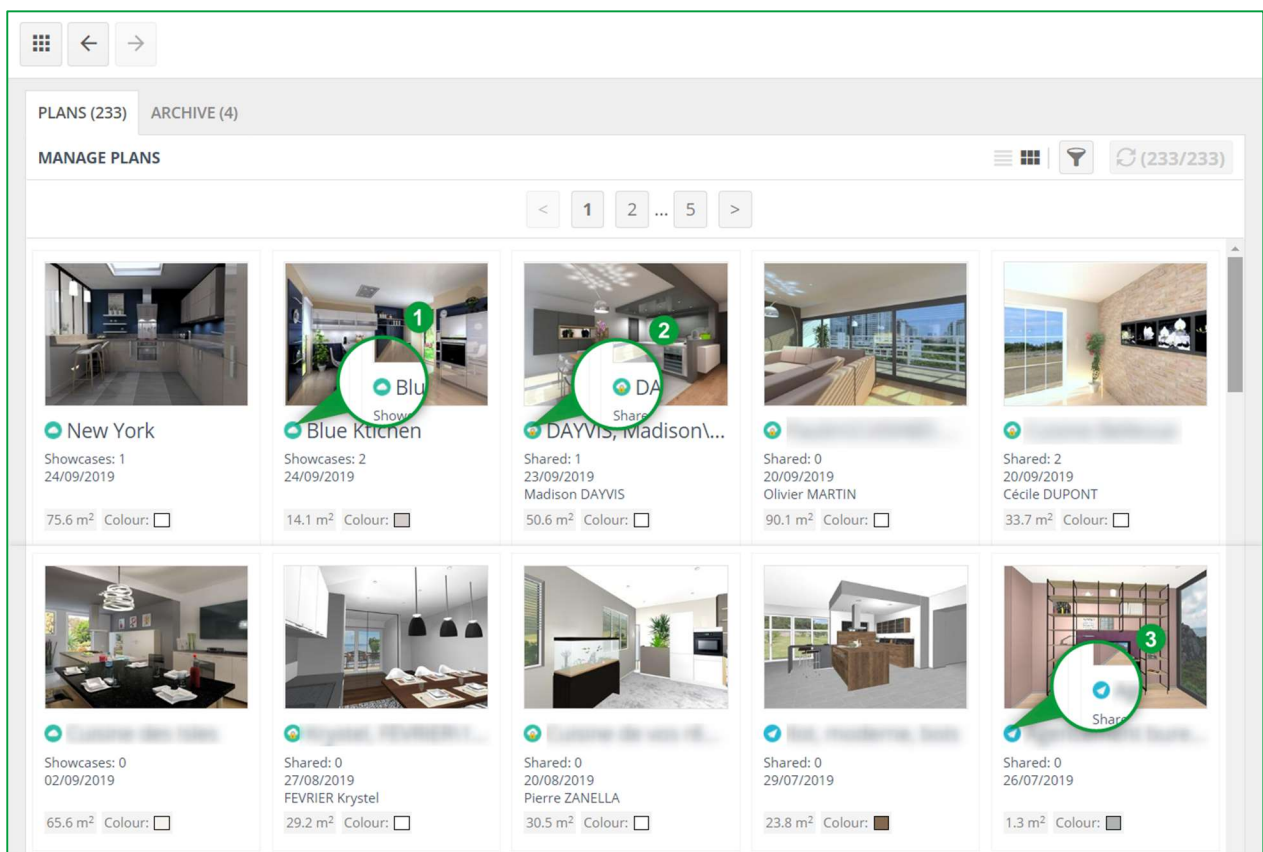

	<p>Mostrar filtros: Quando tem muitos desenhos carregados, poderá fazer uma seleção com base nos critérios atribuídos a cada um deles.</p>
	<p>Publicar desenho: Desenho carregado para o Showcase Inspire (para um Showcase) via Winner Design.</p>
	<p>Desenhos privados: Desenho carregado para o Showcase Inspire (para um cliente) via Winner Design.</p>
	<p>Showcase e desenhos partilhados: Este ícone na frente do meu Showcase ou do meu desenho significa que este foi partilhado. Pode importar esse desenho num novo projeto do Winner Design ou num projeto em curso, mas não pode partilhá-lo com um cliente ou outra loja diretamente do Showcase 360 e não pode cancelar a publicação ou arquivá-lo. No caso de um Showcase partilhado consigo mesmo, pode visualizá-lo, mas não editá-lo ou partilhá-lo.</p>

D. Plataforma Showcase Inspire

Quando um cliente potencial ou atual estiver na plataforma Showcase Inspire, estes verão um Showcase semelhante a este:

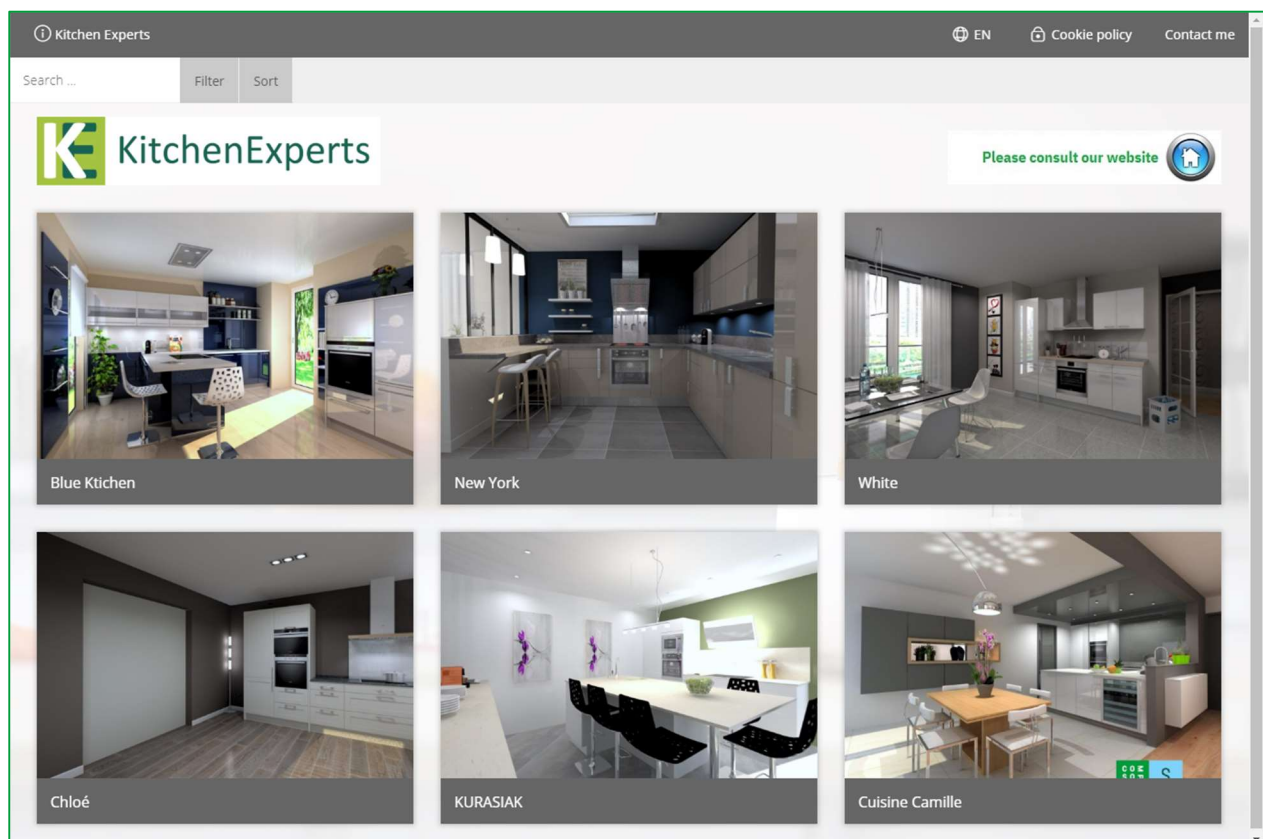

Ao clicar num desenho abre a seguinte janela!

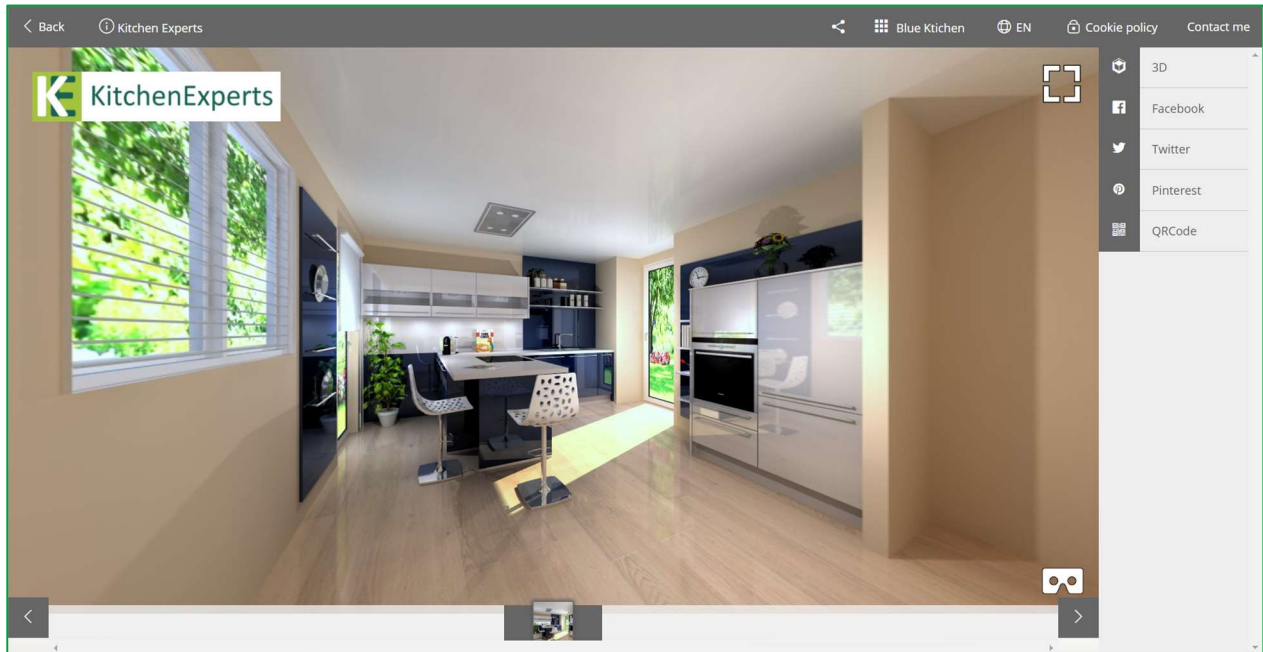

Nota: Os recursos são os mesmos da plataforma de comunicação Showcase Collaborate. Veja a página 20.

III. Uso de óculos de Realidade Virtual

Essa ferramenta também oferece aos clientes a oportunidade de visualizar a imagem do seu projeto de cozinha ou outra realização da loja usando óculos VR em 3D e uma visão de 360°. O seu cliente terá a impressão de realmente estar imerso na sua cozinha.

Se o seu cliente visualizar o desenho num smartphone, poderá ver a cozinha em 360° diretamente com óculos VR, ativando o modo VR no telefone. O sentimento de realismo será ainda mais importante e estarão completamente imersos na sua cozinha. Este desenho também está disponível para clientes e amigos!

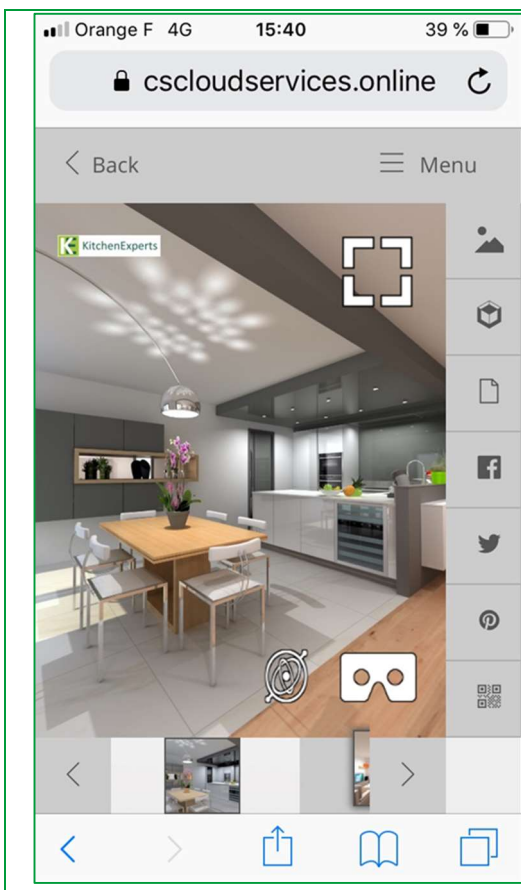

Vista desde um smartphone

Abra o link recebido por e-mail no seu smartphone, que permite aceder ao espaço **Showcase Collaborate** usando os dados de acesso para iniciar a sessão, se necessário.



Giroscópio



Modo VR (Usando óculos VR)

✓ Clique em



Usando óculos VR

✓ Coloque smartphone no modo horizontal para obter a visão no modo VR:



✓ Em seguida, insira o smartphone dentro dos óculos:



(1)

✓ Configure a qualidade e o zoom da vista usando os diferentes botões de ajuste.

(1): As imagens 3D partilhadas no Showcase 360 são compatíveis com óculos VR disponíveis comercialmente.



Vista em óculos VR

- ✓ A pequena cruz e os diferentes pontos de visão em forma de olho são visíveis dentro dos óculos.
- ✓ Direcione a cruz em direção ao olho para abrir um novo ponto de visão para uma nova imersão em 360 ° na sala.



Sair do modo VR





Para sair do modo VR, incline o smartphone no modo retrato e clique no ecrã. Depois clique em sair VR.

As imagens 3D partilhadas no Showcase 360 são compatíveis com óculos de realidade virtual, para uma experiência de imersão que é tão impressionante quanto recompensadora: os óculos de realidade virtual estão disponíveis na maioria das lojas e hipermercados da sua região e a um preço acessível.



















IV. Apêndice: ÍNDICE DE ÍCONE















A. Ícones usados em Winner Design









	Administrar o meu Showcase 360 É simplesmente a porta de entrada para o Showcase 360.
	Mostrar mensagens Showcase vinculadas a um desenho Abre o Showcase 360 e acesso a mensagens enviadas ou recebidas entre si e o seu cliente para o desenho selecionado.
	Mensagem (s) em Showcase 360 não lidas Pop-up indica que tem uma nova mensagem na plataforma de Showcase.
	Mensagens lidas no Showcase 360 Status do ícone acima depois que todas as mensagens serem lidas.
	Mostra notas anexadas ao desenho Pode adicionar notas ou arquivos ao desenho. Essas notas e arquivos são sincronizados no Showcase e vice-versa. As notas que adiciona a um desenho não são visíveis pelos seus clientes. São apenas para uso interno.

B. Ícones utilizados em Showcase 360

	Página inicial: Página inicial do serviço de Showcase 360.
	Despublicar: Elimina o desenho do Showcase 360. O desenho (incluindo anexos, notas etc.) e os tópicos de discussão desaparecerão do seu Showcase 360. Se criou este cliente no Showcase 360 (e não no Winner Design), este também desaparecerá da sua lista de contatos. O cliente com quem partilhou esse desenho não poderá voltar a aceder a ele. As mensagens serão excluídas permanentemente.
	Arquivo de desenho: Assim como no Winner Design, pode arquivar os seus desenhos.
	Importar para o projeto em curso: O desenho será importado para o projeto selecionado em Winner Design
	Importar para novo projeto: O desenho será importado para um novo projeto em Winner Design
	Abrir para editar: Abra o desenho no Winner Design se ele tiver sido carregado da mesma instalação do Winner.

	<p>Mensagens de desenhos: Mostra mensagens enviadas entre si e o seu cliente. Tem duas formas de escrever uma mensagem: 1) Clique no sinal + para abrir uma janela onde pode escrever a sua mensagem. 2) Clique no tópico de discussão para abrir o histórico de mensagens. Na parte inferior, pode escrever a sua mensagem ou adicionar uma imagem.</p>
	<p>Informação do desenho: Mostra os detalhes do desenho (por exemplo, cor, tamanho, etc.). Esses detalhes podem ser editados. Pode usá-los para pesquisar e filtrar mais facilmente na sua área do SHOWCASE 360.</p>
	<p>Clientes: Detalhes de clientes.</p>
	<p>Anexos do desenho: Todos os anexos (por exemplo, alçados, orçamentos, etc.) que enviou aos seus clientes aparecerão nesta lista. Pode adicionar documentos ou desativá-los durante o período definido ou simplesmente cancelar essas publicações.</p>
	<p>Partilhar desenho: Mostra os contatos com quem partilhou este desenho. Clique no sinal + se quiser partilhar o mesmo desenho com outras pessoas.</p>
	<p>Notas do desenho: Se adicionou uma nota / anexo a este desenho, as informações serão mostradas nesta lista. Também pode adicionar notas ou anexos na nuvem: clique no símbolo + e adicione uma nota ou anexe um arquivo. E vice-versa: essas notas / anexos serão exibidas nas suas notas de desenho em Winner: as notas podem ser facilmente adicionadas a partir de um tablet ou smartphone, o que é bastante prático caso esteja com o seu cliente. Pode facilmente tirar uma foto e anexá-la ao seu desenho. As notas adicionadas a um desenho não são visíveis para os clientes. São apenas para uso interno.</p>
	<p>Editar: Pode editar alguns detalhes do desenho. Esses detalhes ajudaram-no a encontrar facilmente um desenho usando filtros (consulte esse capítulo)</p>
	<p>Guardar: Guarde as alterações dos detalhes do desenho.</p>
	<p>Desativar ponto de visão: Permite desativar esse ponto de visão remotamente.</p>
	<p>Carregar ponto de visão: Permite carregar um arquivo de imagem 360 diretamente do seu PC para o Showcase 360.</p>
	<p>Mostrar em ecrã completo: Permite visualizar o seu ponto de visão em ecrã completo.</p>

	Mostrar desenho: Mostrar o desenho relativo à mensagem.
	Arquivar mensagens: Retire as mensagens da lista atual para arquivá-las. Pode encontrar todas as suas mensagens arquivadas clicando no botão ARQUIVADOS .
	Desenho Showcase: Ao clicar neste ícone, vai ver em que Showcase carregou este desenho.
	Criar um Showcase: Ao carregar um desenho para um Showcase do Winner Design, tem a oportunidade de criar um novo Showcase clicando neste ícone.
	Partilhar: Pode partilhar o seu Showcase entre várias lojas.
	Configurações: Pode alterar as configurações do seu Showcase (cores, logotipo, nome etc.).
	Anúncios: Pode selecionar e carregar um anúncio (formulário de banner) que guardou anteriormente.
	Carregar um anúncio: Pode carregar de um banner que será exibido no canto superior direito do Showcase juntamente com um link de URL que levará o utilizador da página a este link.
	Eliminar Showcase: Pode eliminar Showcase.
	Mostrar página web: Ao clicar neste ícone, pode ver o mesmo fotorrealismo que o utilizador verá em um site.
	Guardar galeria: Valide uma ação como adicionar ou excluir um desenho etc.
	Filtro... Encontrar um desenho pelo nome ou nome do vendedor...
	Mostrar lista : Mostra a lista de desenhos na sua galeria sem uma vista.
	Visualização de lista com imagens: Mostra a lista de desenhos na sua galeria com uma vista.
	Adicionar desenhos à galeria: Pode adicionar qualquer desenho público que tenha carregado na galeria atual.
	Mostrar filtros: Quando tem muitos desenhos enviados, poderá fazer uma seleção com base nos critérios atribuídos a cada um deles.

	<p>Plano público: Plano carregado para o Showcase Inspire (para um Showcase) via Winner Design.</p>
	<p>Plano privado: Plano carregado para o Showcase Inspire (para um cliente) via Winner Design.</p>
	<p>Partilhar desenho ou Showcase: Este ícone na frente do meu Showcase ou do meu desenho significa que este foi partilhado comigo. Posso importar esse desenho num novo projeto do Winner Design ou num projeto em curso, mas não posso partilhá-lo com um cliente ou outra loja diretamente do Showcase 360. Não consigo cancelar a publicação ou arquivá-lo. No caso de um Showcase partilhado comigo, posso visualizá-lo, mas não editá-lo ou partilhá-lo.</p>
	<p>Imagens: Pode encontrar todas as imagens enviadas pelo usuário do Winner Design.</p>
	<p>3D: Visita virtual 360 por toda a sala: basta clicar na imagem enquanto mantém o dedo no mouse. Pode aumentar e diminuir o zoom, mover para a direita ou para a esquerda da imagem.</p>
	<p>Arquivos: Inclui todos os documentos que anexou ao publicar o desenho.</p>
	<p>Mensagens: Mensagens na forma de "Chat". O seu destinatário pode escrever mensagens, fazer perguntas e até fazer anotações e fazer comentários sobre fotos do seu projeto de cozinha. Pode responder e transmitir alterações rapidamente. O relacionamento torna-se mais pessoal, mais preciso e, portanto, mais forte. Isso simplifica a comunicação com o seu cliente sobre o projeto dele. As mensagens são guardadas ao longo da discussão. Essa ferramenta de comunicação simples e rápida reduz a possibilidade de erros e mal-entendidos e ajuda claramente o cliente a tomar a sua decisão.</p>
	<p>Redes sociais: Um cliente que fez um pedido e agora aguarda a entrega da sua cozinha poderá partilhar a sua criação com todos os contatos nas redes sociais (por exemplo, Facebook, Twitter, Pinterest, etc.)</p>
	<p>QRCode: Crie um QRCode que possa ser enviado ao utilizador para abrir diretamente esse desenho.</p>