

# **SHOWCASE 360**

# **BRUKERMANUAL**

## Innholdsfortegnelse

<b>I.</b>	<b><i>SHOWCASE COLLABORATE</i></b> .....	<b>5</b>
<b>A.</b>	<b>Hva er Compusoft Showcase Collaborate?</b> .....	<b>5</b>
<b>B.</b>	<b>Showcase Collaborate installasjon</b> .....	<b>6</b>
<b>C.</b>	<b>Innstillinger i tjenesten Showcase Collaborate</b> .....	<b>7</b>
	1. Showcase generelle innstillinger .....	7
	a) Firmainnstillinger .....	7
	b) Administrer brukere .....	8
	2. Showcase Hovedmeny.....	11
<b>D.</b>	<b>Bruk av Showcase Collaborate tjenesten</b> .....	<b>12</b>
	1. Første steg: Opprett et synspunkt i 360° .....	12
	a) Videoveiledninger: 360° Fotorealistiske Synspunkt .....	12
	b) "Innstillinger for Synspunkt" Meny .....	12
	2. Andre steg: Last opp tegningen til Showcase plattformen .....	15
	a) Modus: 360 Forhåndsvisning.....	15
	b) Last opp til Showcase 360 plattformen .....	16
<b>E.</b>	<b>Showcase Collaborate kommunikasjonsplattform</b> .....	<b>20</b>
	1. Generell presentasjon .....	20
	a) Last opp til sosiale nettverk.....	21
	b) "Chat" direktemeldinger .....	25
	2. Administrere tegningene fra Winner Design.....	25
	a) "Administrer Tegninger" Hjemmeside .....	25
	b) "Administrer Tegninger" meny.....	27
	3. Kommunikasjon mellom Winner Design og Showcase 360 plattformen .....	29
	a) Kommunikasjon på Showcase 360 plattformen.....	29
	b) Kommunikasjon: "Showcase 360 plattform Bruker".....	31
	c) Kommunikasjon: "Winner Design bruker" .....	32
	4. Winner Viewer for Showcase 360 .....	35
<b>II.</b>	<b><i>SHOWCASE INSPIRE</i></b> .....	<b>37</b>
<b>A.</b>	<b>Hva er Compusoft Showcase Inspire?</b> .....	<b>37</b>
<b>B.</b>	<b>Aktivere Showcase Inspire Service</b> .....	<b>37</b>
<b>C.</b>	<b>Showcase Inspire Hovedside</b> .....	<b>37</b>
	1. Hovedinnstillinger.....	38
	a) Firmainformasjon (1).....	38
	b) Annonseinnstillinger (2).....	38
	c) Hendelseslogg (3) .....	39
	d) Administrer Brukere (4).....	40
	2. Bruk av Showcase Inspire .....	40
	a) 1ste steg: Opprett et Showcase Inspire Galleri .....	40
	b) 2dre steg: Last opp en tegning til Showcase Inspire .....	41
	3. Administrer et "Showcase" galleri.....	46

a)	Showcase Meny: Verktøylinje .....	46
b)	Legge til tegninger i din utstilling.....	48
c)	Fjerne tegninger fra din utstilling .....	49
d)	Administrere tegninger i din utstilling.....	49
e)	Bruk av filtre .....	49
4.	Showcase Innstillinger .....	51
a)	Innstillinger for en spesifikk utstilling.....	51
b)	Hvordan legge til en annonse.....	52
c)	Visning av Showcase nettside.....	53
d)	Del en utstilling.....	53
e)	Fjerne en utstilling .....	55
f)	Forklaring på ikoner under “Administrer tegninger” .....	55
<b>D.</b>	<b>Showcase Inspire Plattform .....</b>	<b>56</b>
<b>III.</b>	<b><i>Bruk av Virtual Reality hodesett.....</i></b>	<b>57</b>
<b>IV.</b>	<b><i>Tillegg: IKON OVERSIKT.....</i></b>	<b>60</b>
<b>A.</b>	<b>Ikoner brukt i Winner Design.....</b>	<b>60</b>
<b>B.</b>	<b>Ikoner brukt i Showcase 360.....</b>	<b>60</b>

# INTRODUKSJON

Velkommen til tjenesten **Compusoft Showcase 360**.

Denne tjenesten tilbyr to utfyllende løsninger: **Showcase Collaborate** og **Showcase Inspire**.

I en verden som kontinuerlig endrer seg, trenger du verktøy som lar deg opprettholde et godt forhold til kundene dine. I denne forbindelse vil du få hjelp av **Showcase Collaborate**.

Inspirer og tiltrekk nye kunder ved å vise frem løsninger i 360° på din nettside. Opprett raskt nye utstillinger fra de siste produktkatalogene, som kundene vil kjenne igjen fra butikkene eller via internett. Dette er hva **Showcase Inspire** tilbyr.

I over 30 år har Compusoft gitt deg løsninger som sikrer at du alltid ligger foran i din bransje.

Denne manualen vil gi deg en innføring i de forskjellige funksjonene som tilbys av **Compusoft Showcase 360**. Du vil lære deg å bruke disse steg for steg. Dette startheftet, og de detaljerte beskrivelsene av de forskjellige mulighetene, vil gi deg den nødvendige kunnskapen du trenger for å utnytte tjenestene til **Compusoft Showcase 360** til det fulle.

Om du, etter å ha lest denne manualen, fortsatt har spørsmål, vil vår kundeservice mer enn gjerne hjelpe deg videre med utfordringene du måtte ha.

“Vi ønsker deg lykke til med **Compusoft Showcase 360**, og håper at du vil sette pris på alle de funksjonene den tilbyr”.

## I. SHOWCASE COLLABORATE

### A. Hva er CompuSoft Showcase Collaborate?

Det er en plattform for kommunikasjon mellom deg og din kunde:

- ✓ Den gir deg muligheten til å laste opp dine **“Winner Design 360” løøsninger** i en personlig og sikker nettsky, tilgjengelig fra alle typer enheter (laptop, nettbrett og smarttelefoner) **i en periode som er definert og begrenset av selgeren.**
- ✓ Dette systemet forenkler delingen av kundenes prosjekter med deres omgangskrets og sosiale nettverk. Denne løsningen viser frem din kunnskap og din evne til å være innovativ, og gjør at du skiller deg ut fra konkurrentene dine.
- ✓ Dette verktøyet tilbyr også kundene muligheten til å **se bildene av deres kjøkkendesign** eller andre former for visualisering av butikken **via et VR-hodesett** i 3D sammen med en 360° visning. Kunden vil få en følelse av å komme inn i sitt drømmekjøkken.

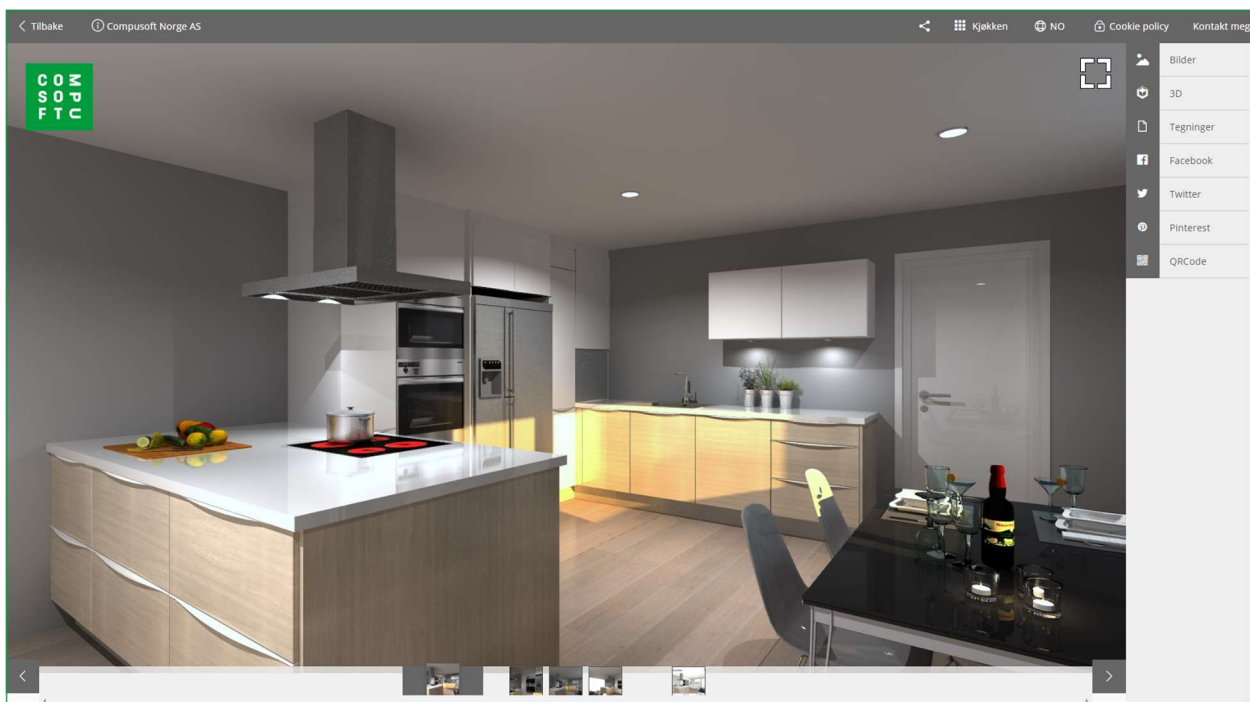

**Merk:** Showcase 360 programvaren bruker en rekke med ikoner du vil få en forklaring på mens du leser. Du vil finne en oppsummering av disse til slutt i denne manualen.

## B. Showcase Collaborate installasjon

- 1) Gå til **Register** menyen i Winner Design. Klikk på **Last ned kataloger / oppdateringer**.
- 2) Velg i listen **UPDATE Extensions (1)** og klikk på **Last ned (2)**

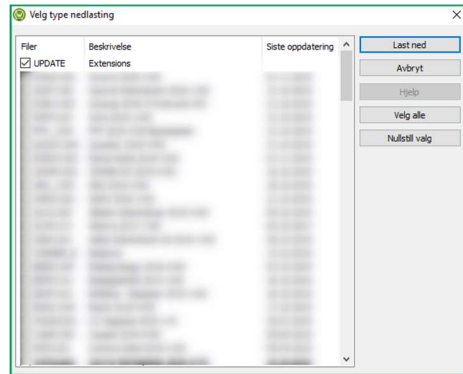
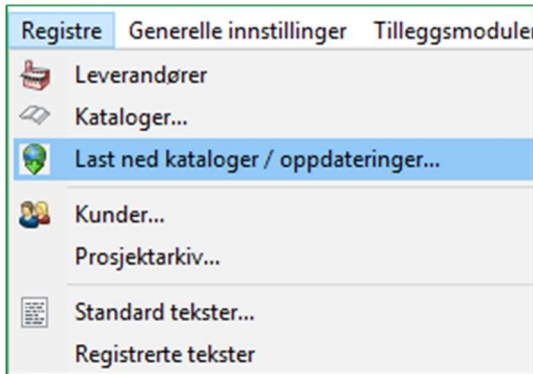

- 3) Start Winner Design på nytt. Tilleggsmodulen Compusoft Cloud er nå aktivert.

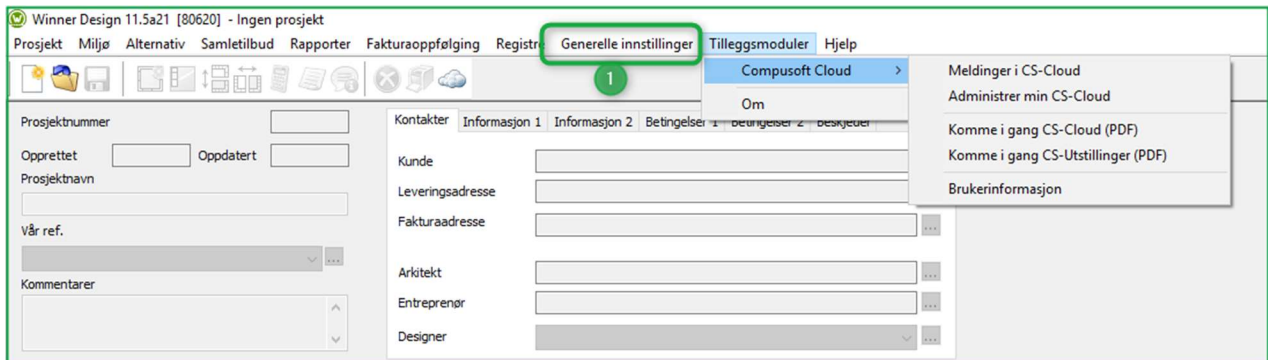

- 4) I menyen **Generelle innstillinger (1)**, klikk på **Firmainformasjon**. Følgende vindu åpnes:
- 5) Klikk på knappen **CS-Cloud** for å hente inn logo og kontaktinformasjon til Showcase 360 området.

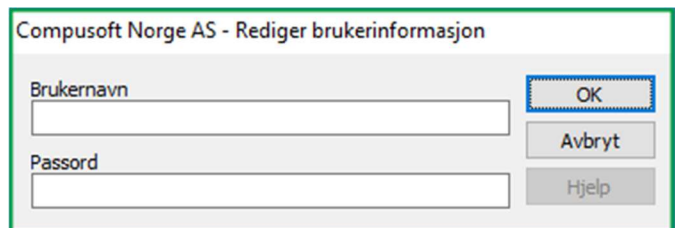
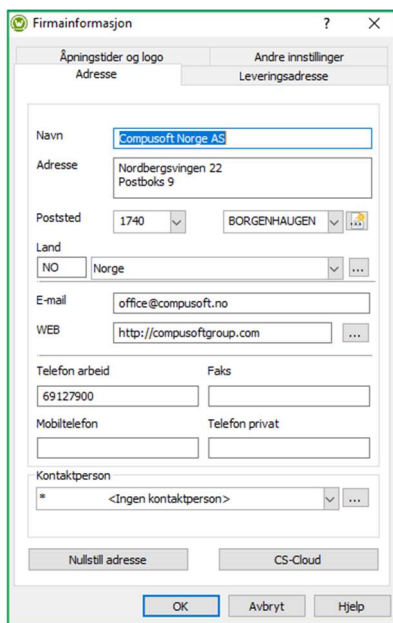

- 6) Fyll inn brukernavn og passord som du har mottatt per e-post og klikk på **OK**.

Hjemmesiden til din **Compusoft Showcase Collaborate** åpnes. Denne er nå aktivert.

### C. Innstillinger i tjenesten Showcase Collaborate

For å få tilgang til Showcase menyen fra Winner Design, klikk på  i menylinjen under:

#### 1. Showcase generelle innstillinger

På startsiden, klikk **INNSTILLINGER**

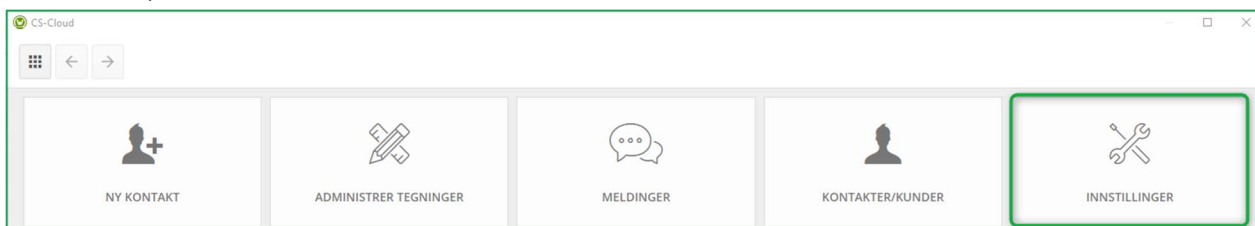

#### a) Firmainnstillinger

Følgende vindu åpner seg:

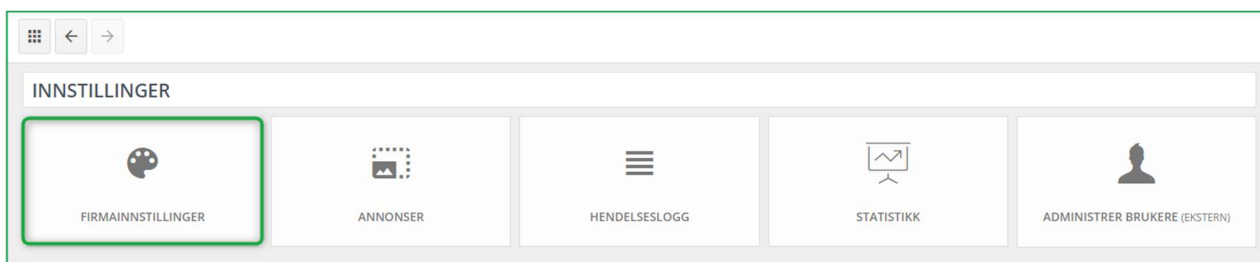

Klikk på **FIRMAINNSTALLINGER**, for å åpne vinduet under:

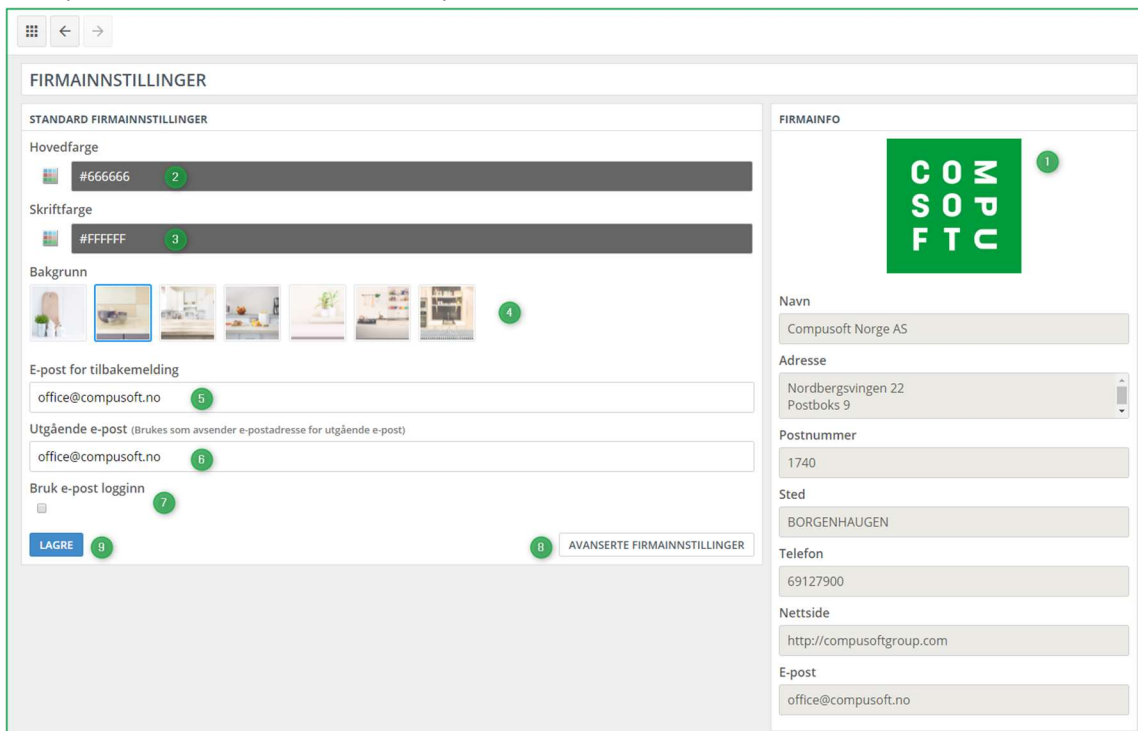

1	Firmainformasjonen du har ført inn i Winner Design (inkludert logoen) er automatisk fylt inn.
2	Velg hovedfarge ved å klikke på fargepaletten. Du kan også skrive inn HEXA koden på din valgfrie farge.
3	Velg skriftfarge. Du kan også skrive inn HEXA koden på din valgfrie farge.
4	Velg bakgrunnsbilde.
5	I dette feltet fyller du inn innkommende e-postadresse (adressen som skal brukes til å motta e-poster sendt fra dine kunder).
6	Denne e-postadressen vil vises som «avsender» hos dine kunder.
7	Velg denne boksen for at utgående e-postadresse skal være den samme som i din Showcase konto.
8	Innstillinger som styres av din IT-avdeling.
9	Klikk på <b>LAGRE</b> for å bekrefte.

**Merk:** Hovedfargen, teksttypen og bakgrunnsbildet som du velger er den som blir vist på kundenes Showcase side: Showcase 360 Kommunikasjonsplattform.

**Merk:** Dette ikonet  øverst til venstre lar deg komme tilbake til SHOWCASE sin hjemmeside.

### b) Administrer brukere

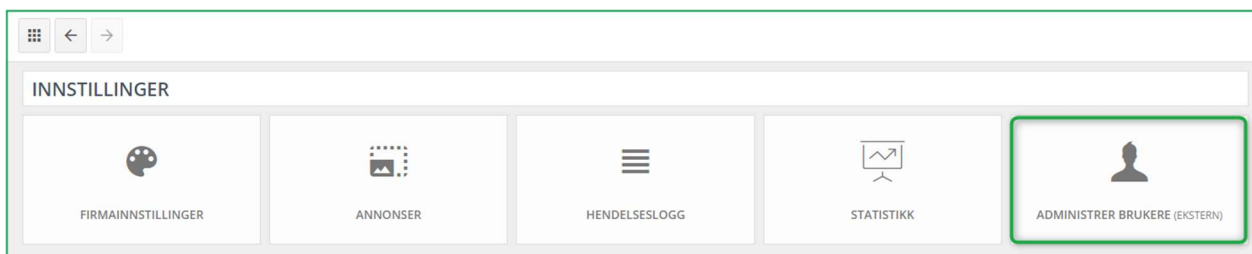

Ved å velge denne knappen, blir du sendt til Comusoft sin kundeportal <https://https://cp.comusoftgroup.com/no-no/kundeportal>. Du vil ha muligheten til å redigere tilgangen for de forskjellige brukerne til Cloud uten å nødvendigvis måtte kontakte Comusoft hver gang du ønsker å gjøre en endring.

**Merk:** Kun dine innloggingsdetaljer (E-postadressen og passordet til din butikk) vil gi deg tilgang til din kundeportal hos Comusoft. Med denne kontoen vil du ha muligheten til å administrere alle brukere i butikken din, og definere hvem som har tilgang til hvilke funksjoner. Du kan også legge til/fjerne brukere. Det er derfor svært viktig å ikke DELE dine innloggingsdetaljer med dine ansatte. Om en ansatt forlater bedriften, kan du enkelt fjerne deres tilgang til Showcase 360 ved å slette kontoen deres.

## Showcase 360 Brukermanual

Om du ønsker å gi tilgang til Showcase Collaborate til en av dine ansatte, logg deg inn på ditt kundeområde (Kundeportalen) ved hjelp av dine innloggingsdetaljer. Vinduet under vises:

Klikk på menyen **Brukere**:

På denne siden kan du opprette en ny bruker. For å gjøre dette:

- ✓ Om nødvendig, velg datterselskapet du ønsker at ny bruker skal opprettes på, og klikk på **Velg (1)**.
- ✓ Klikk på **Opprett ny bruker (2)**.

Følgende side vises:

- ✓ Fyll inn e-postadressen til den nye brukeren **(1)**, fornavn og etternavn **(2)**.
- ✓ Velg de tilgangene brukeren skal ha **(3)**.

**Merk:** Hvis du gir dine medarbeidere rettigheten "Showcase 360 Administrator", vil de få tilgang til Showcase innstillingene. Om du gir dem "Brukere" rettigheter, vil de også få tilgang til å sette rettigheter på andre Showcase 360 brukere.

- ✓ Bekreft ved å trykke på **Send**.
- ✓ Den nye brukeren legges til i listen. Boksen merket "**Aktiv**" på høyre side vil være markert. Skulle en ansatt forlate firmaet, kan du stoppe tilgangen til Showcase 360 Tjenesten ved å fjerne markeringen i denne boksen.

Fullt navn	E-post	Endre	Aktiv
[Redacted]	[Redacted]	Endre	<input checked="" type="checkbox"/>
[Redacted]	[Redacted]	Endre	<input checked="" type="checkbox"/>

## 2. Showcase Hovedmeny

For å få tilgang til Showcase sin hovedmeny fra Winner Design, klikk på  du finner på menylinjen under:

Følgende meny hentes opp:

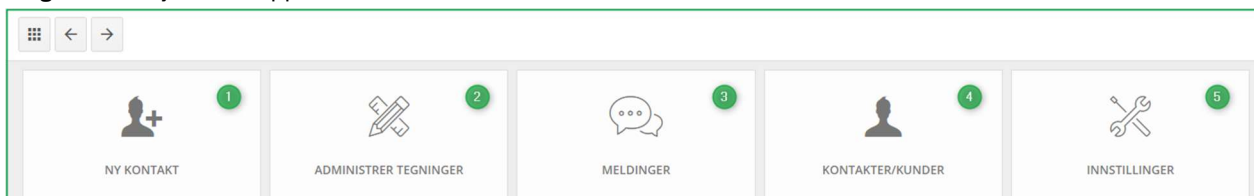

<b>1</b>	<b>NY KONTAKT:</b> Du kan legge inn e-post, fornavn og etternavn på en kontakt hvis denne ikke eksisterer i din Winner Design database. Denne kontakten vil igjen dukke opp i listen for kontakter/kunder.
<b>2</b>	<b>ADMINISTRER ALTERNATIVER:</b> Viser en oversikt over alle de alternativene du har lastet opp til ditt Showcase 360 område. (Se kapittel: <b>E 2 - Administrere tegninger fra Winner Design på side 24</b> )
<b>3</b>	<b>MELDINGER:</b> Kommunikasjonsplattformen hvor alle beskjeder mellom butikken og de forskjellige kontaktene/kundene er organisert. Du får en god oversikt over din kommunikasjon, og kan enkelt bytte mellom forskjellige samtaler.
<b>4</b>	<b>KONTAKTER/KUNDER:</b> Viser en liste over dine kontakter/kunder i Showcase 360 området.
<b>5</b>	<b>INNSTILLINGER:</b> Innstillingene til ditt Showcase 360 område kan administreres fra dette ikonet: Firmainnstillinger, annonser, brukere, og lignende.

**Merk:** Å legge til en kontakt i Showcase 360 vil IKKE automatisk opprette den samme kontakten i Winner Design.

## D. Bruk av Showcase Collaborate tjenesten

### 1. Første steg: Opprett et synspunkt i 360°

Før noe som helst lastes opp til Showcase 360 plattformen, er det nødvendig å først opprette de 360° synspunktene du ønsker fra perspektivet opprettet ved hjelp av Winner Design.

#### a) Videoveiledninger: 360° Fotorealistiske Synspunkt

**Merk:** Lær lettere via våre videoer på nett. Disse finner du under Winner Design systemet sin Hjelp meny. Klikk på “Hva er nytt i Winner Design” så på “Bruk av synspunkter”.

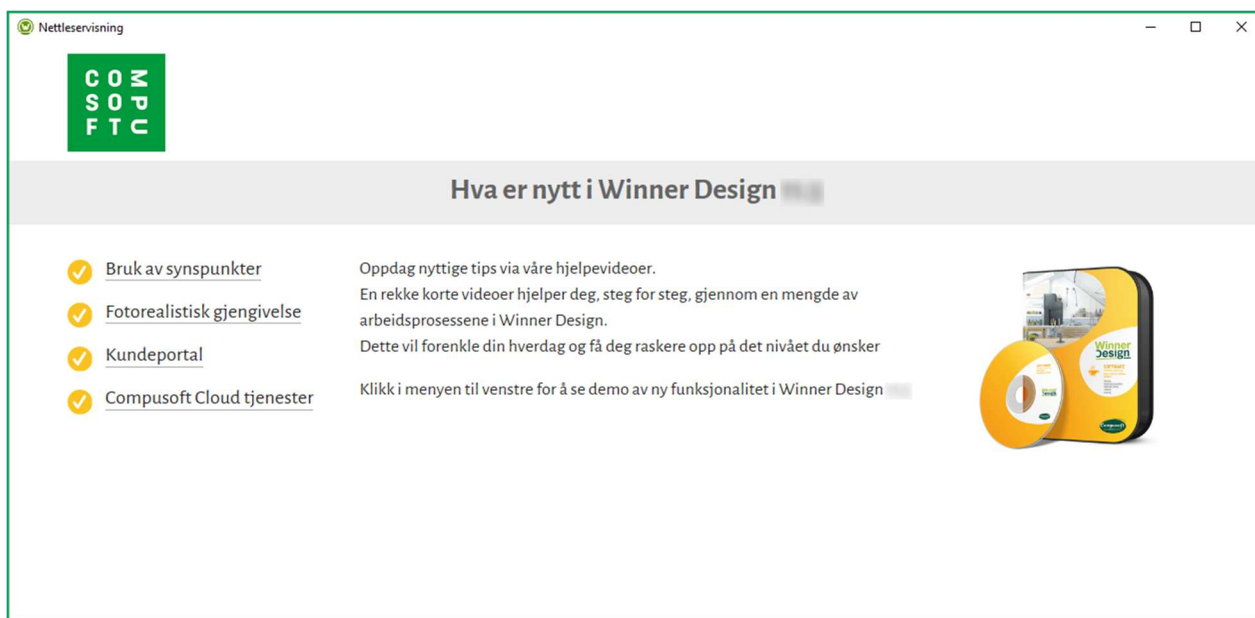

Du behøver synspunkt for å få tilgang til 3D visningen på Showcase 360 plattformen. Synspunkt opprettes i ditt Winner Design program under menyvalget “**Perspektiv**” i VR modus.

#### b) “Innstillinger for Synspunkt” Meny

For å komme til “**innstillinger for Synspunkt**” menyen, klikk på “**Perspektiv**” under hovedmenyen og velg “**Synspunkt**”.

**Snarvei:** Dobbeltklikk på en yttervegg i perspektivet i VR modus, eller trykk

## Showcase 360 Brukermanual

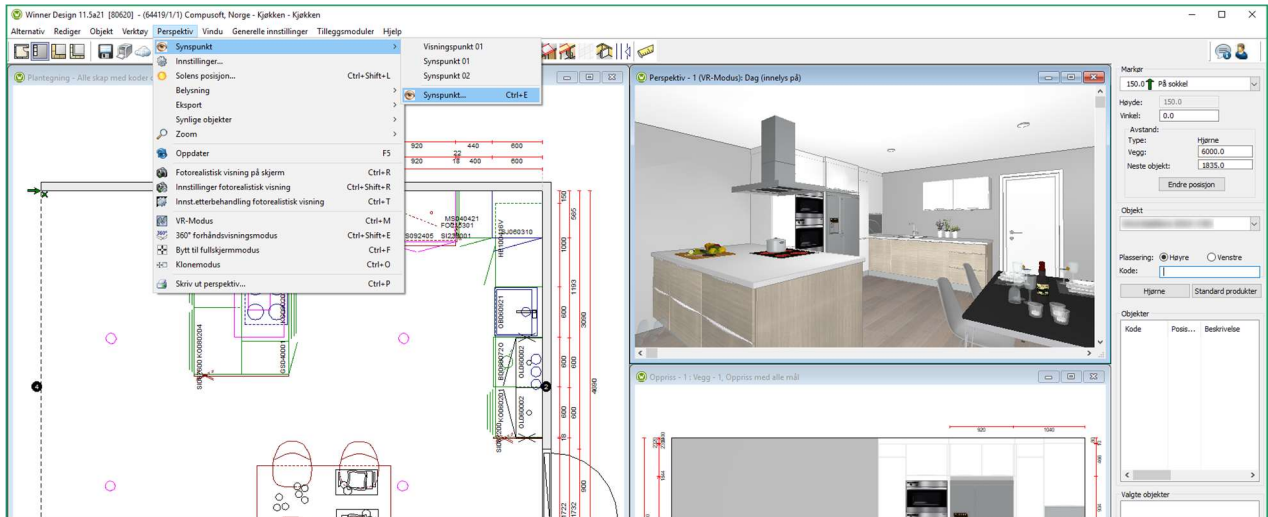

Vinduet under vises: plasser deg der du ønsker og lagre ditt synspunkt ved å utføre følgende trinn:

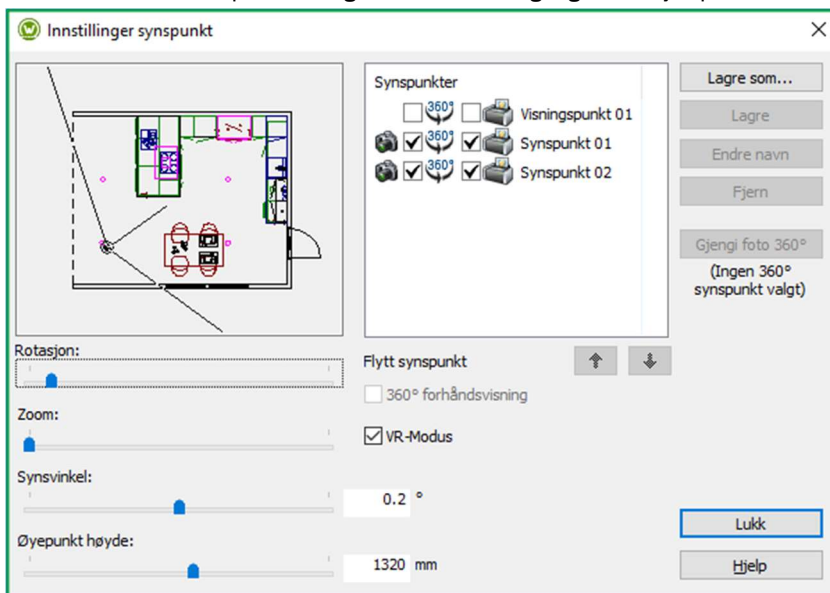

- a) Plassering av synspunktet:  
Flytt synspunktet til det stedet du ønsker ved å ta tak i den svarte prikken med musen.  
Om den svarte prikken ikke er på innsiden av rommet, vil det ikke være mulig å generere et 360° bilde.

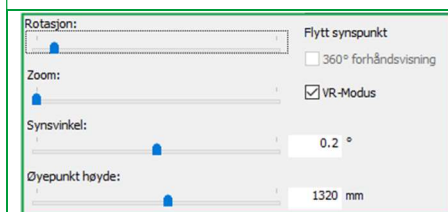

- b) Du kan endre egenskapene til synspunktet:
- ✓ Rotasjon
  - ✓ Zoom
  - ✓ Synsvinkel
  - ✓ Prosjeksjons punkt høyde

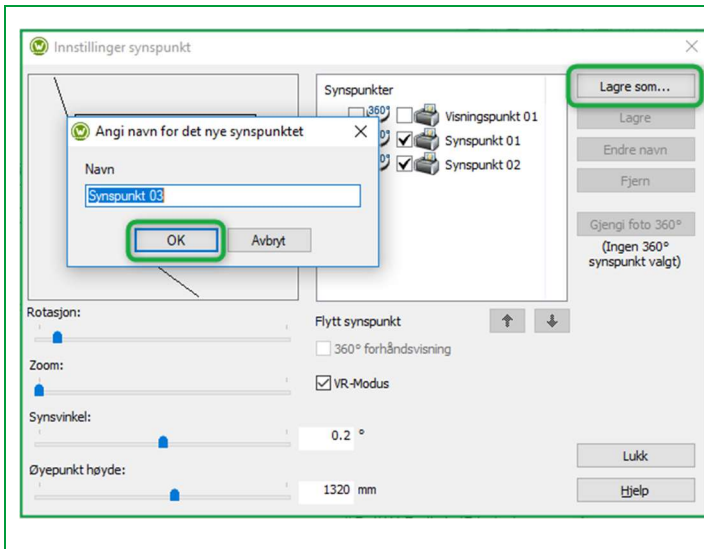

c) Lagre som og bekreft

Vinduet under dukker opp:

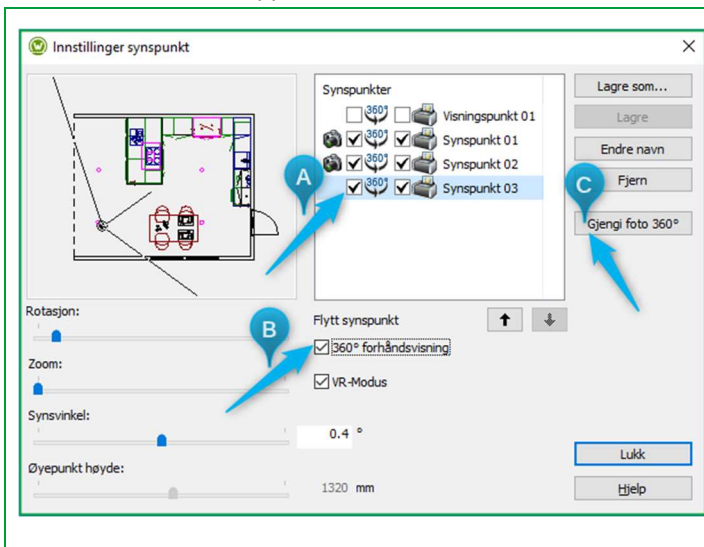

d) Klikk på boksen for 360° (A)

e) Klikk på "360° forhåndsvisning" (B)

f) Klikk på knappen "Gjengi foto 360°" (C)

Følgende vindu vises: 360° innstillinger fotogjengivelse

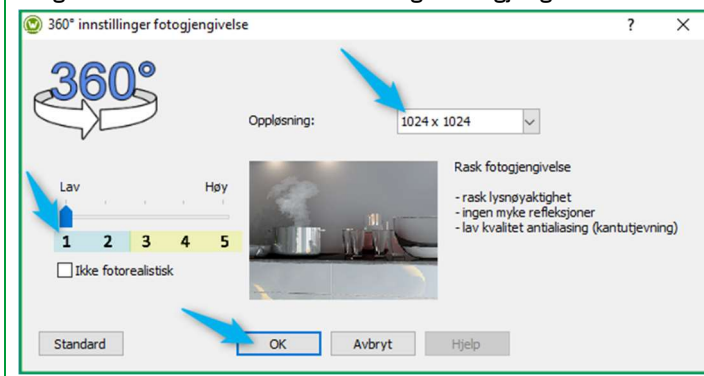

g) Sett og definer kvalitetsnivået til fotorealismen (1 til 5), kvaliteten på den anbefalte oppløsningen (1024 x 1024), og bekreft ved å klikke **OK**.

**Merk:** Du kan opprette ikke fotorealistiske synspunkt ved å klikke i boksen " Ikke fotorealistisk"

For å kunne se perspektivet under i 360°, klikk på **“Perspektiv”** i VR modus i hovedmenyen og velg **360° Forhåndsvisning**.

Et eksempel på et synspunkt laget ut ifra Winner Design: 360° Modus.

Hvert "øye" representerer et synspunkt. Klikk på det for å flytte deg fra et punkt til et annet.

## 2. Andre steg: Last opp tegningen til Showcase plattformen

### a) Modus: 360 Forhåndsvisning

For å laste opp til Showcase 360 plattformen, **anbefaler vi på det sterkeste** at du posisjonerer deg i “360 Forhåndsvisning” for å kunne se tegningen i fotokvalitet når du åpner tegningen på Showcase plattformen: **Ctrl + E: Innstillinger for synspunkt**.

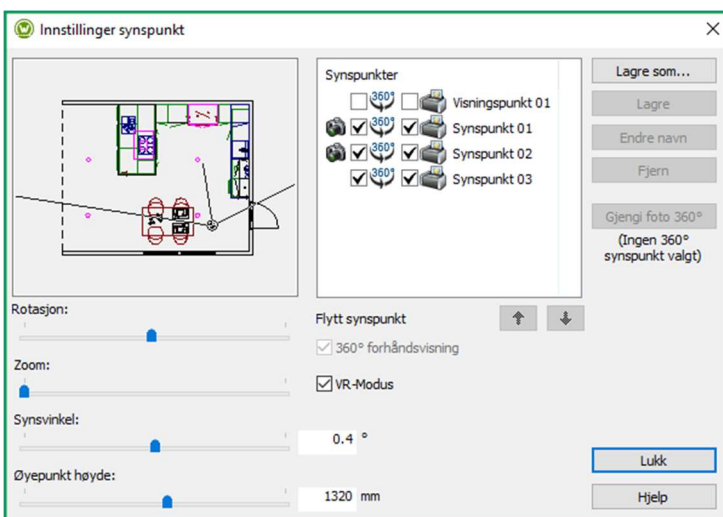

**Merk:** Du kan **slette** eller **gi nytt navn** på synspunktene ved å bruke knappene «Endre navn» og «Fjern», før du laster opp til Showcase 360.

**VR Modus:**

**360° Forhåndsvisning:**

***b) Last opp til Showcase 360 plattformen***

I hovedmenyen, klikk på **“Alternativ”** og velg **”Last opp til CS-Cloud for kunde”**:

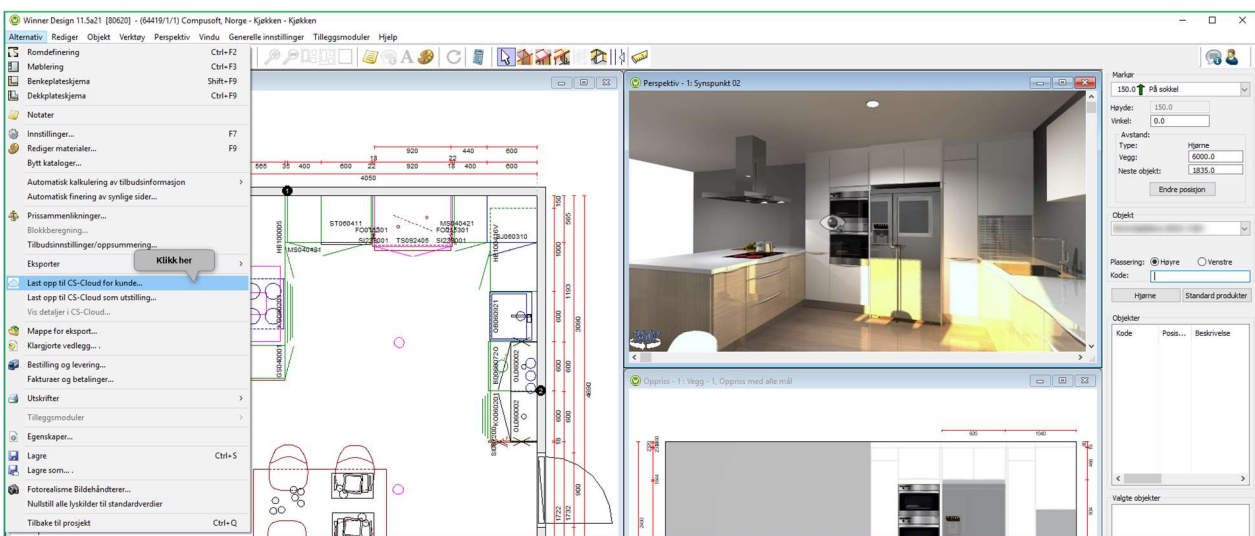

Følgende vindu dukker opp:

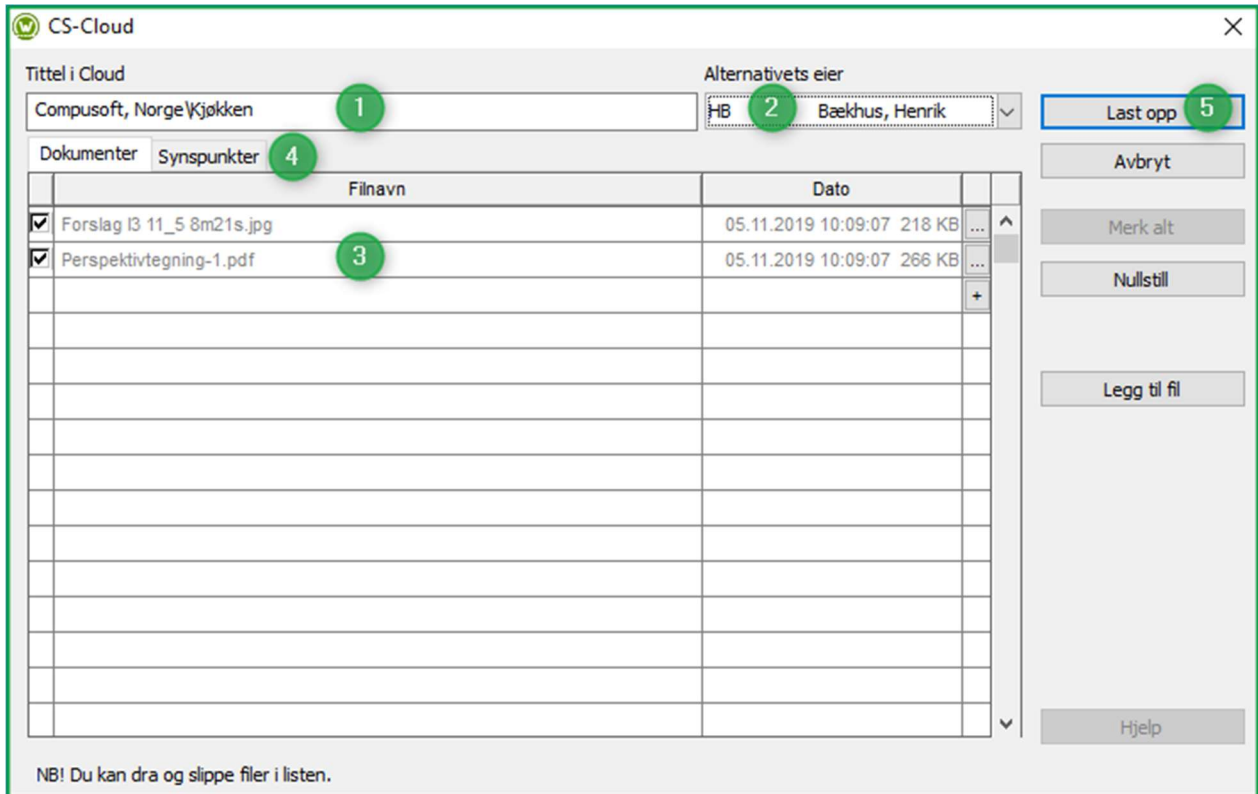

<b>1</b>	<p><b>Tittel i Cloud</b> fylles automatisk ut og henter som standard følgende navn: [Prosjektets navn] + [Navnet til alternativet]. Du kan endre dette for å få ditt eget navn på prosjektet i ditt Cloud område.</p> <p><u>TIPS:</u> Ved å gi prosjektene unike og meningsfulle navn, vil det bli lettere for deg å finne dem igjen i Showcase 360.</p>
<b>2</b>	<p><b>Alternativets eier</b> fylles ut som standard. Bruk nedtrekksmenyen for å endre navn på selger.</p>
<b>3</b>	<p>Alle filer (JPG og PDF) som du har eksportert fra Winner Design for dette alternativet (oppriss, tilbud, plantegninger, etc) kan legges med.</p> <p>Klikk på <b>Legg til fil</b> og velg de filene du ønsker å dele fra <b>Winner Export</b> mappen eller fra din <b>valgfrie mappe</b>.</p> <p>Du kan også legge ved andre type filer (presentasjon av firma, salgsbetingelser, etc.)</p>
<b>4</b>	<p>360° <b>synspunkter</b> som har blitt opprettet for dette alternativet, blir automatisk lagt ved.</p> <p><u>TIPS:</u> Vi anbefaler at du først oppretter 360° visningene i alternativet. Opplastingen av tegninger og fotorealistiske bilder til Cloud vil da gå raskere. Hvis en fotorealistisk 360° visning av alternativet er under opprettelse når det lastes opp til CS-Cloud, blir disse automatisk lastet opp så snart de er ferdige.</p>

**Merk:** Før du bekrefter opplasting av alternativet, kan du se på synspunktene du kommer til å laste opp til Showcase 360 området, ved å klikke på arkfanen «Synspunkter».

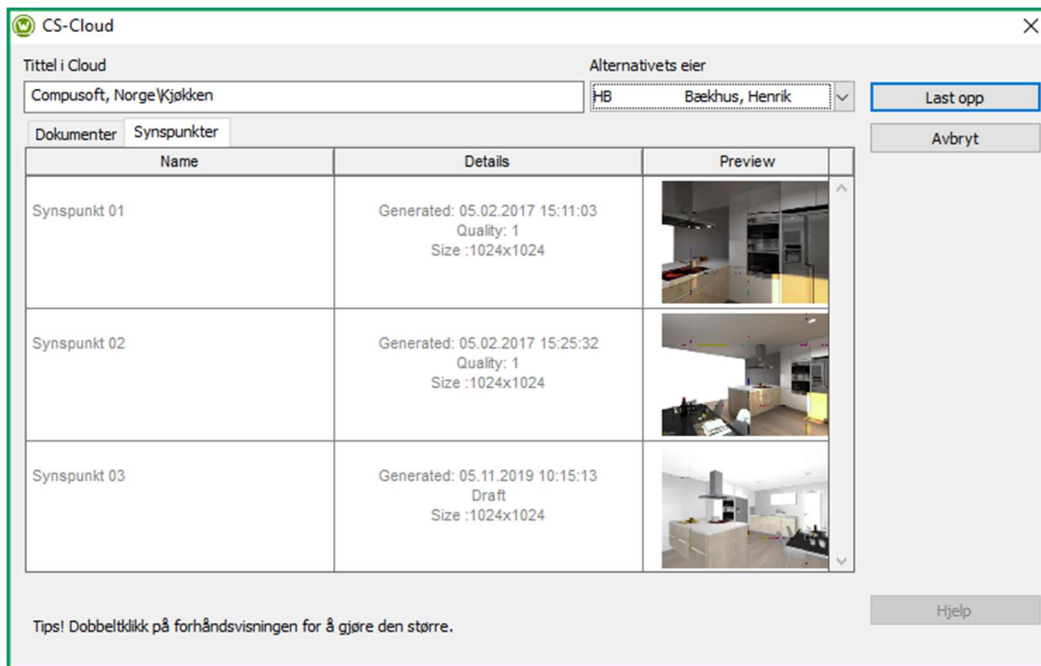

**5** Når disse trinnene er klare, klikk på **Last opp**.

Følgende vindu vises:

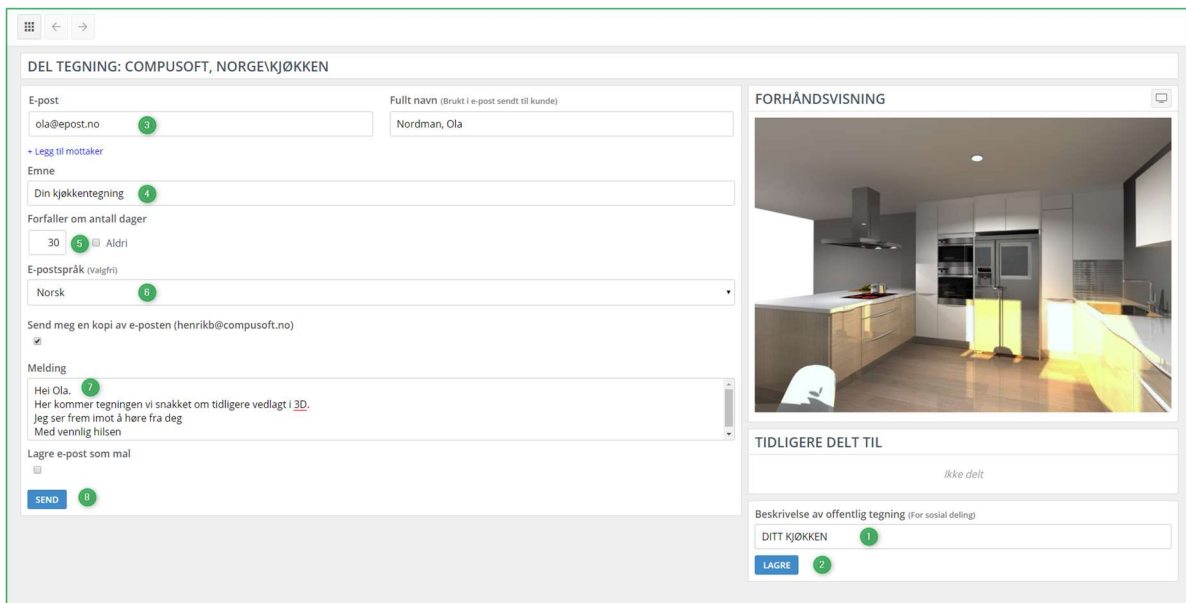

**1** Deling av alternativ: Endre alternativets navn for å unngå synligheten av navnet på prosjektet og navn på alternativet ved deling på sosiale medier. Se avsnittet “Del på sosiale nettverk fra plattformen” (Facebook, Twitter, Pinterest)

2	Klikk på <b>Lagre</b>
3	E-postadresse, fornavn og etternavn blir automatisk fylt ut om disse allerede er lagt inn i Winner Design. Du kan legge til flere mottagere om du ønsker det.
4	Legg til et <b>Emne</b> for meldingen din (eksempel: Ditt kjøkken i 3D).
5	Du kan bestemme hvor lenge forslaget skal være tilgjengelig i kundens område på Showcase 360. Du setter antall dager som alternativet skal kunne vises. I eksempelet over vil forslaget være tilgjengelig i 30 dager. Når 30 dager har gått, vil ikke kunden lenger kunne se dette. Om du ønsker at tegningen skal være tilgjengelig uten noen begrensninger, klikker du bare i boksen <b>Aldri</b> .
6	<b>E-postspråk</b> definerer språket som blir brukt for å sende e-post til dine kunder. Som standard er dette det samme som språket definert i Winner Design. Om man har behov for det, kan dette endres ved å velge språk fra nedtrekksmenyen.
7	Du kan legge til en personlig <b>Melding</b> som vises i e-posten sendt til dine kunder.
8	Klikk på <b>Send</b> .

**Merk:** Den samme informasjonen deles med alle mottagerne. Derimot så vil de motta sine egne innloggingsdetaljer, slik som brukernavn og passord.

Tegningen har nå blitt delt med kunden din og alle mottagere. De får så en e-post med din melding og en lenke for å få tilgang til deres **Showcase Collaborate** område (brukeropplysningene fylles inn automatisk). De får tilgang til de tegningene og dokumentene du har delt med dem. Du kan også dele flere alternativer til den samme kunden. Hvis boksen for kvittering er markert, vil du motta en e-post som en bekreftelse på at meldingen har blitt sendt til de forskjellige mottagerne. Her er e-posten som dine mottagere vil få:

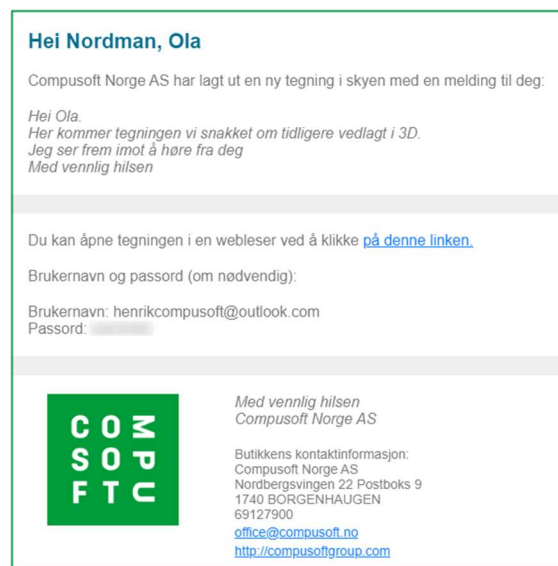

**Merk:** E-posten som sendes kundene er en ferdigdefinert e-post. Det er kun meldingen som kan legges til i denne. All annen informasjon er satt som en standard og kan ikke endres. Kundene kan heller ikke svare på denne e-posten.

Ønsker du kun å laste opp/sende tegningene til SHOWCASE 360 området, lar du være å fylle ut feltene og klikker bare på Gå til tegning eller på ikonet  øverst til venstre.

### E. Showcase Collaborate kommunikasjonsplattform

#### 1. Generell presentasjon

Når kunden din klikker seg videre på lenken de har fått på e-post, blir de automatisk sendt til deres personlige og sikre område hvor de finner et **intuitivt og interaktivt grensesnitt**. De vil få tilgang til de forskjellige synspunktene og vedleggene (om de eksisterer). De vil også kunne se meldinger som har blitt sendt til dem.

**Merk:** Ved å dele kjøkkenet sitt, videresender kunden også kontaktdetaljene til din butikk sammen med din logo, som igjen vil la deg komme i kontakt med potensielle nye kunder: dette kalles viral markedsføring. Du sparer penger på markedsføringsbudsjettet!

**Piktogram beskrivelse:**

	<p><b>Bilder:</b> Du finner alle bildene som har blitt lastet opp av Winner Design brukeren.</p>
	<p><b>3D:</b> Tilgang til en 360° virtuell visning av hele rommet. Klikk på bildet mens du holder musetasten nede: Du kan bevege deg til høyre eller til venstre, opp eller ned i bildet, samt zoomer inn og ut ved å bruke rullehjulet på musen.</p>
	<p><b>Tegninger:</b> Denne inneholder alle dokumenter knyttet til tegningen når denne deles.</p>
	<p><b>Meldinger:</b> Meldinger i form som en “Chat”. Dine kontakter kan skrive beskjeder, stille spørsmål og til og med legge til tekst og kommentarer på bilder av deres kjøkkenprosjekt. Du kan raskt svare og gjøre ønskede endringer. Forholdet mellom deg og din kunde blir mer personlig og presist. Dette forenkler kommunikasjonen mot dine kunder om deres prosjekt. Meldingene lagres gjennom hele diskusjonen. Dette enkle og raske kommunikasjonsverktøyet reduserer mulighetene for feil og misforståelser, og <b>hjelper helt klart kunden i å treffe sitt valg..</b></p>
	<p><b>Sosiale nettverk:</b> Kunden kan dele dine design med alle sine kontakter via sosiale nettverk (f.eks.: Facebook, Twitter, Pinterest, etc...).</p>
	<p><b>QRCode:</b> Genererer en QRCode som kan brukes for å få direkte tilgang til alternativet.</p>

**Merk:** Kan også brukes som et oppfølgingsverktøy for montører. For eksempel når de er på kundens adresse, kan de ta bilder og sende disse direkte til forhandler for eventuelle tilleggssalg eller for å få lagt til elementer.

**Merk:** 3D bilder som er delt via Showcase Collaborate er kompatible med VR-hodesett og VR-briller.

**a) Last opp til sosiale nettverk**

Fra Showcase 360 plattformen kan din kunde dele sitt kjøkken eller andre visninger gjennom sin Facebook, Twitter eller Pinterest konto.

Dette gir muligheten til å få spredt din kunnskap og dine design.

## Showcase 360 Brukermanual

Klikk på Facebook (2), denne åpner innloggingssiden på din Facebook:

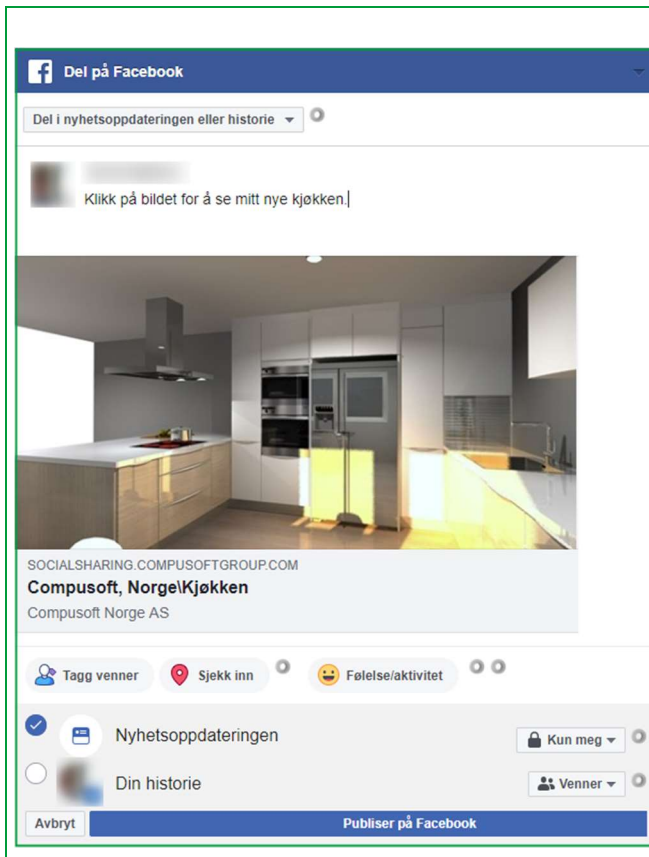

- 1) Legg til en kommentar om ønskelig;  
Eksempel: Klikk på bildet for en 360° visning.
- 2) Publisert

Her er visningen på Facebook:

Kontakter (venner, familie, offentlig, etc.) kan klikke på bildet og se de forskjellige synspunktene av kjøkkenet i 360°.

Følgende vindu vises:

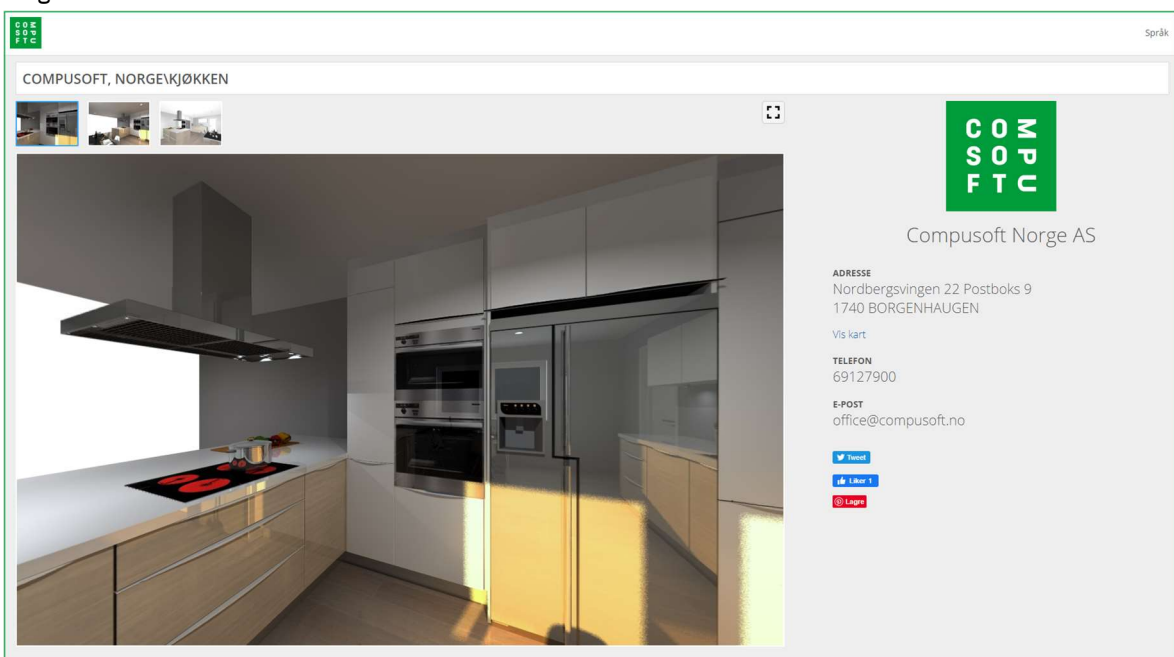

Informasjon om din butikk vises i den perioden du har definert at kunden skal ha tilgang til tegningen. Som et resultat av dette får du markedsført deg bedre, noe som igjen kan føre til flere potensielle kunder (**viral markedsføring**).

### ***b) “Chat” direktemeldinger***

Med SHOWCASE 360, kan du holde kontakten med dine kunder ved hjelp av direktemeldinger. Dette forenkler kommunikasjonen du har med din kunde og prosjektet. Meldingene lagres gjennom hele samtalen. Dette enkle og raske kommunikasjonsverktøyet reduserer muligheten for feil og misforståelser, og **hjelper kunden din med å gjøre sitt valg**. (se **Kapittel E 3 “Kommunikasjon mellom Winner Design og Showcase 360 plattformen s.27 »** for nærmere forklaring av funksjonen).

## **2. Administrere tegningene fra Winner Design**

For å komme til CompuSoft SHOWCASE 360 området fra Winner Design, klikk på ikonet . Denne sender deg direkte til startsidene:

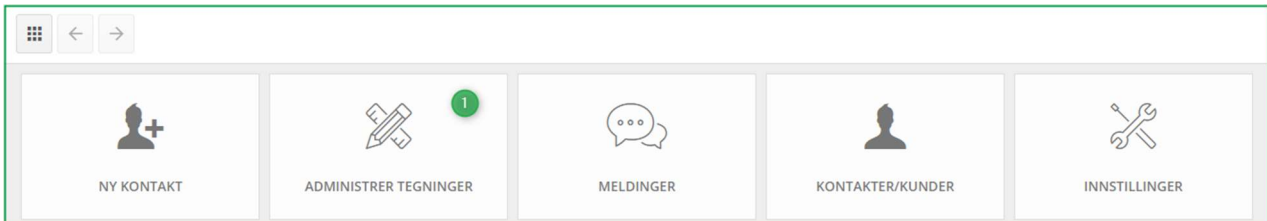

**Merk:** Se beskrivelse av ikonene i kapittel **C 2 «Showcase Hovedmeny» side 11**

### ***a) “Administrer Tegninger” Hjemmeside***

Klikk på **ADMINISTRER TEGNINGER (1)** på startsidene til CompuSoft SHOWCASE 360. Du vil finne alle tegningene du har lastet opp til tjenesten her.

## Showcase 360 Brukermanual

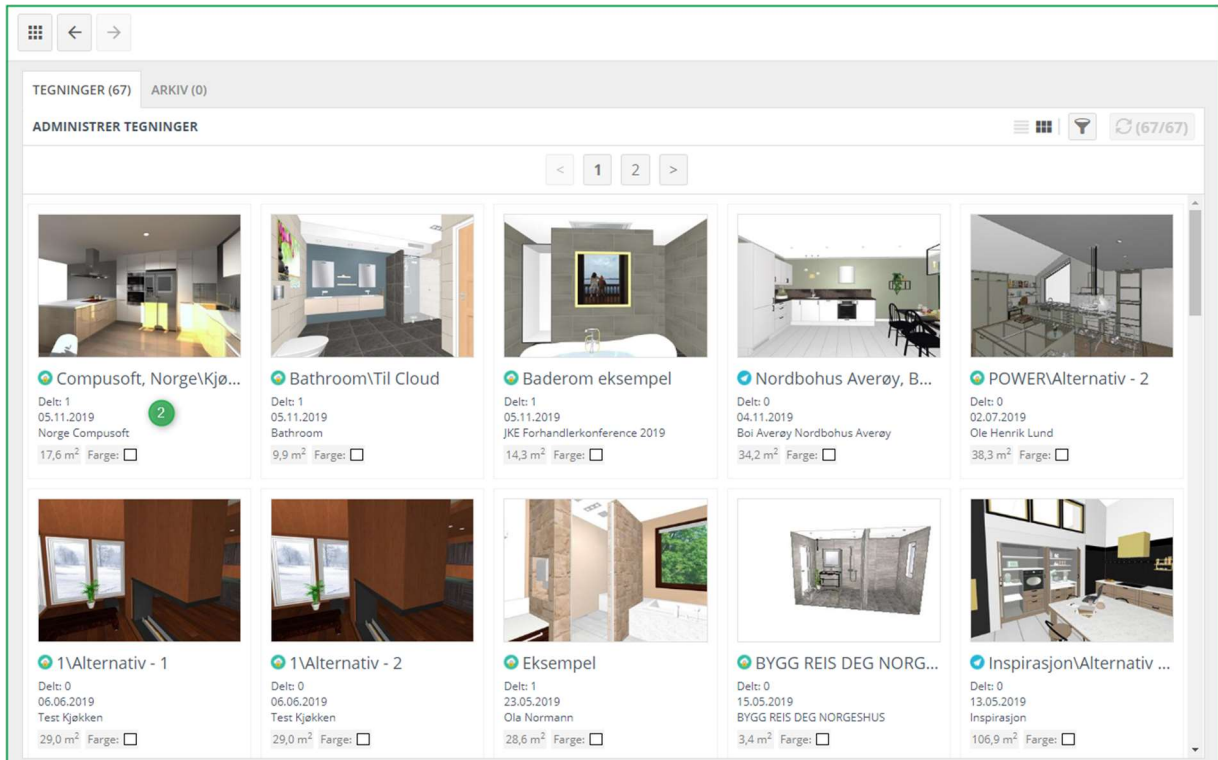

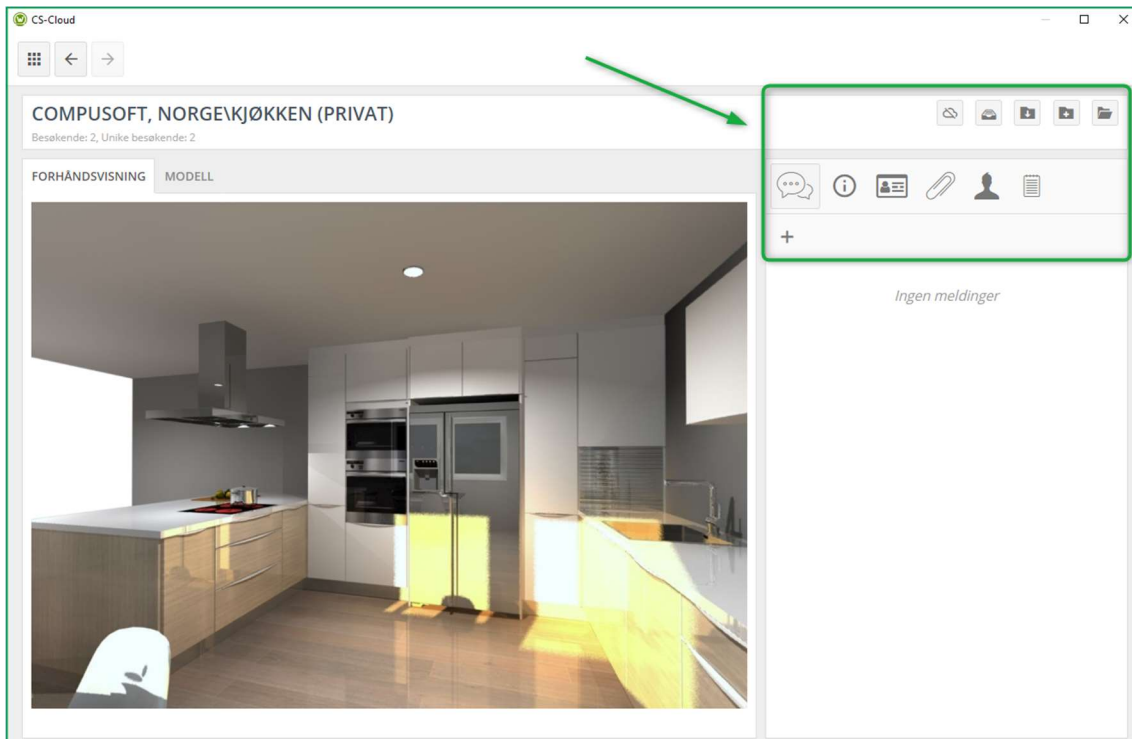

Den første tegningen øverst til venstre er den du sist lastet opp. Velg denne. (2).

Siden under vises:

**b) “Administrer Tegninger” meny**

	<p><b>Stopp publisering:</b> Fjerner alternativet fra Showcase 360. Alternativet (med vedlegg, <b>Notater</b>, etc.) og meldingstråder vil bli fjernet fra din Showcase 360. Om kunden ble opprettet i Showcase 360 (og ikke i Winner Design), vil denne også forsvinne fra kontaktlisten din. Kunden du har delt disse tegningene med vil ikke lenger ha tilgang til disse.</p>
	<p><b>Arkiver tegning:</b> På samme måte som i Winner Design, kan du arkivere tegningene dine.</p>
	<p><b>Import til gjeldende prosjekt:</b> Alternativet blir importert inn i det Winner Design prosjektet du befinner deg i.</p>
	<p><b>Importer til nytt prosjekt:</b> Alternativet blir importert inn i et nytt prosjekt i Winner Design.</p>
	<p><b>Åpne for redigering:</b> Åpne alternativet i Winner Design om det har blitt lastet opp fra denne enheten.</p>

	<p><b>Meldinger tegning:</b>                  Viser meldinger sendt mellom deg og kunden. Du har to måter å skrive en melding på:                  1) Klikk på + symbolet for å åpne et vindu hvor du kan skrive meldingen din.                  2) Klikk på diskusjonstråden for å åpne meldingshistorikken. Nederst kan du legge inn en ny beskjed eller legge ved et bilde.</p>
	<p><b>Info tegning:</b>                  Viser egenskapene til tegningene (så som farger, størrelse, etc.). Disse egenskapene kan redigeres. Du kan bruke disse til å søke og filtrere lettere i ditt SHOWCASE 360 område.</p>
	<p><b>Kunde:</b>                  Kundeinformasjon.</p>
	<p><b>Vedlegg tegning:</b>                  Alle vedlegg (så som oppriss, tilbud, etc.) du har lastet opp og sendt til dine kunder vil vises i denne listen.                  I tidsrommet du har definert, har du muligheten til å <b>legge til, fjerne, deaktivere</b> dokumenter.</p>
	<p><b>Deling tegning:</b>                  Viser hvem tegningen har blitt delt med. Klikk på + symbolet om du ønsker å dele tegningen med flere personer.</p>
	<p><b>Notater tegning:</b>                  Hvis du har lagt til et notat/vedlegg til denne tegningen, vil denne informasjonen vises i denne listen. Du kan også legge til notater eller vedlegg i Showcase: <b>klikk på + symbolet</b> og legg til et notat eller legg ved en fil. Og motsatt: disse notatene/vedleggene vil vises i dine Winner Design notater:</p>  <p><b>Notater</b> kan enkelt legges til fra et nettbrett eller en smarttelefon. Dette er praktisk om du er ute hos kunden. Du kan enkelt ta et bilde og legge det til ved din tegning. Du har da tilgang til denne så snart du er på plass på kontoret igjen.</p>

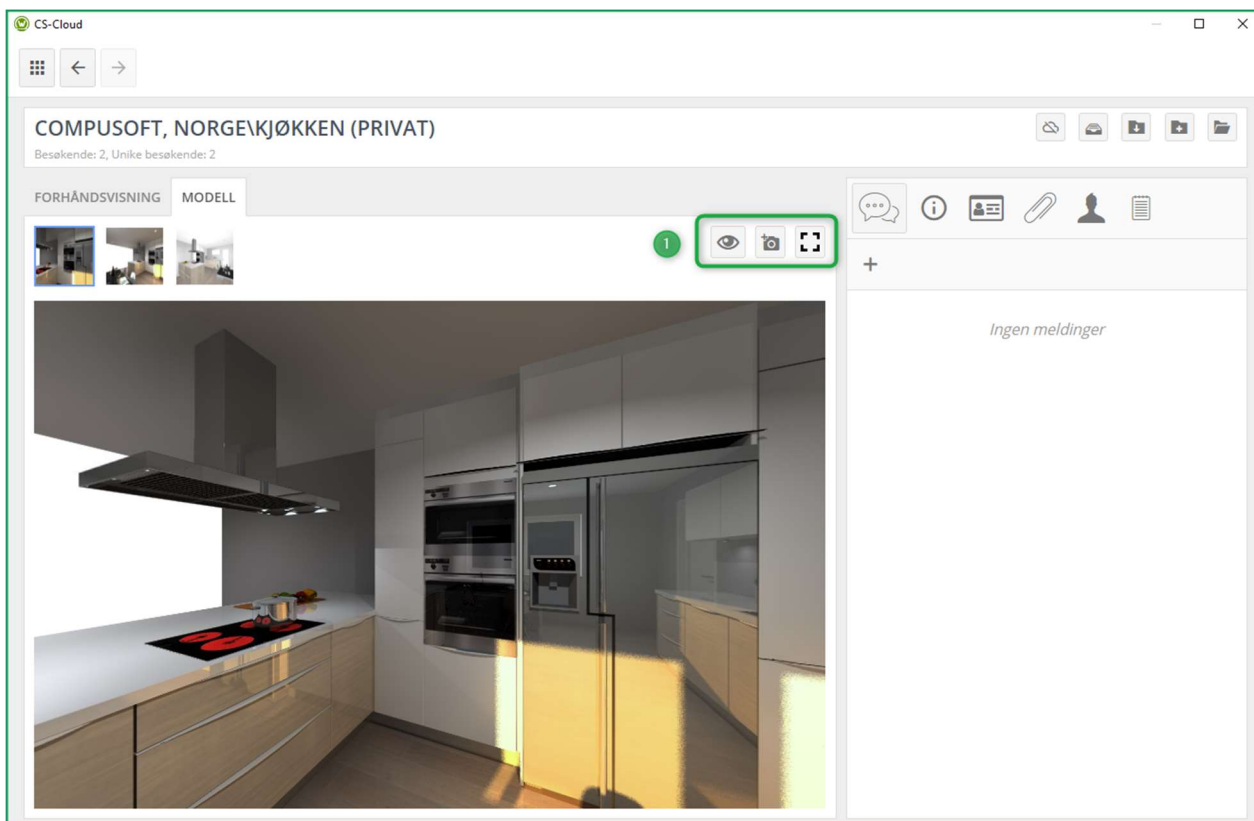

**Merk:** Notater som du legger ved en tegning er ikke synlige for kundene. De er kun for intern bruk.

Ved å klikke på arkfanen «**MODELL**», får du frem dette:

På dette nivået kan du aktivere eller deaktivere synspunkt.

Du kan også laste ned et bilde av rommet tatt hjemme hos kunden. Samtidig som du også kan vise det valgte synspunktet i fullskjerm **(1)**.

	<p><b>Deaktiver synspunkt:</b> Lar deg deaktivere dette synspunktet eksternt på kundens lokasjon.</p>
	<p><b>Last opp synspunkt:</b> Lar deg laste opp en 360° bildefil direkte fra din pc til Showcase 360.</p>
	<p><b>Vis fullskjerm:</b> Lar deg se synspunktet i fullskjerm.</p>

### 3. Kommunikasjon mellom Winner Design og Showcase 360 plattformen

#### a) Kommunikasjon på Showcase 360 plattformen

Gjennom hele perioden hvor kunden har tilgang til sin **Showcase plattform** (tidsintervallet definert av selger ved publisering til Showcase), vil du kunne ha en interaksjon eksternt med meldingene som er integrert i Winner Design.

For å gjøre dette, klikk på Meldinger Tegning  og legg til en ny melding   
Følgende vindu vises:

Ny melding ✕

Til  
 1

Melding  
2  
 Sender deg som avtalt tilbudet som vedlegg.  
 Med vennlig hilsen  
 Kjøkkenmannen AS"/>

SEND MELDING 3
LUKK

<span style="color: green; font-weight: bold; border: 1px solid green; border-radius: 50%; padding: 2px 5px;">1</span>	E-postadressen er fylt ut som standard.
<span style="color: green; font-weight: bold; border: 1px solid green; border-radius: 50%; padding: 2px 5px;">2</span>	Skriv din personlige beskjed
<span style="color: green; font-weight: bold; border: 1px solid green; border-radius: 50%; padding: 2px 5px;">3</span>	Klikk på <b>SEND MELDING</b>

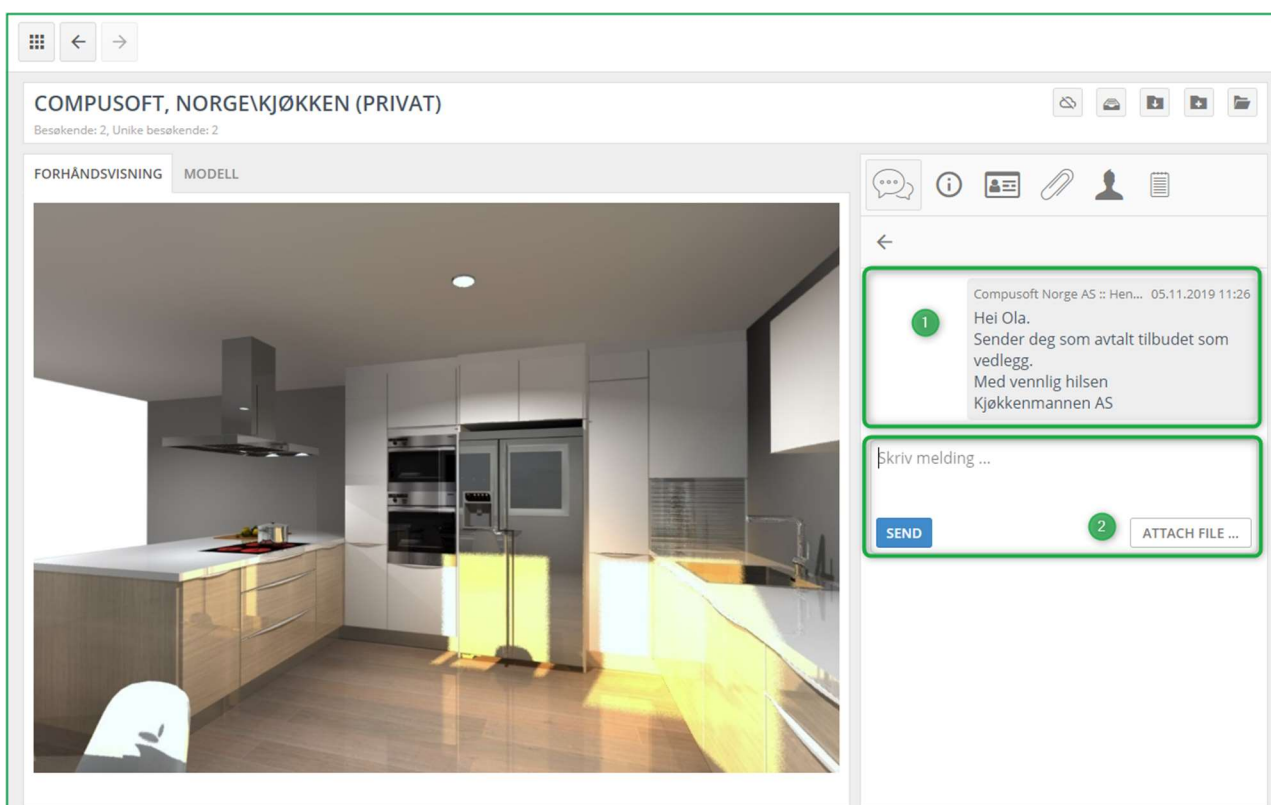

Når handlingen er fullført, vil meldingen vises i meldingslisten **(1)**.

**Merk:** Når en tegning blir publisert i Showcase, er det som standard ingen meldinger knyttet til denne.

Ved å klikke på meldingsområdet, vil du se hele innholdet av meldingen som har blitt sendt. Dette hjelper deg med å følge med på alle beskjeder som har blitt sendt.

Du kan sende så mange meldinger du vil og legge til vedlegg der du ønsker det **(2)**.

**b) Kommunikasjon: “Showcase 360 plattform Bruker”**

Kunden din vil motta, som vist under, en automatisk generert e-post med informasjon om at han har mottatt en melding fra deg:

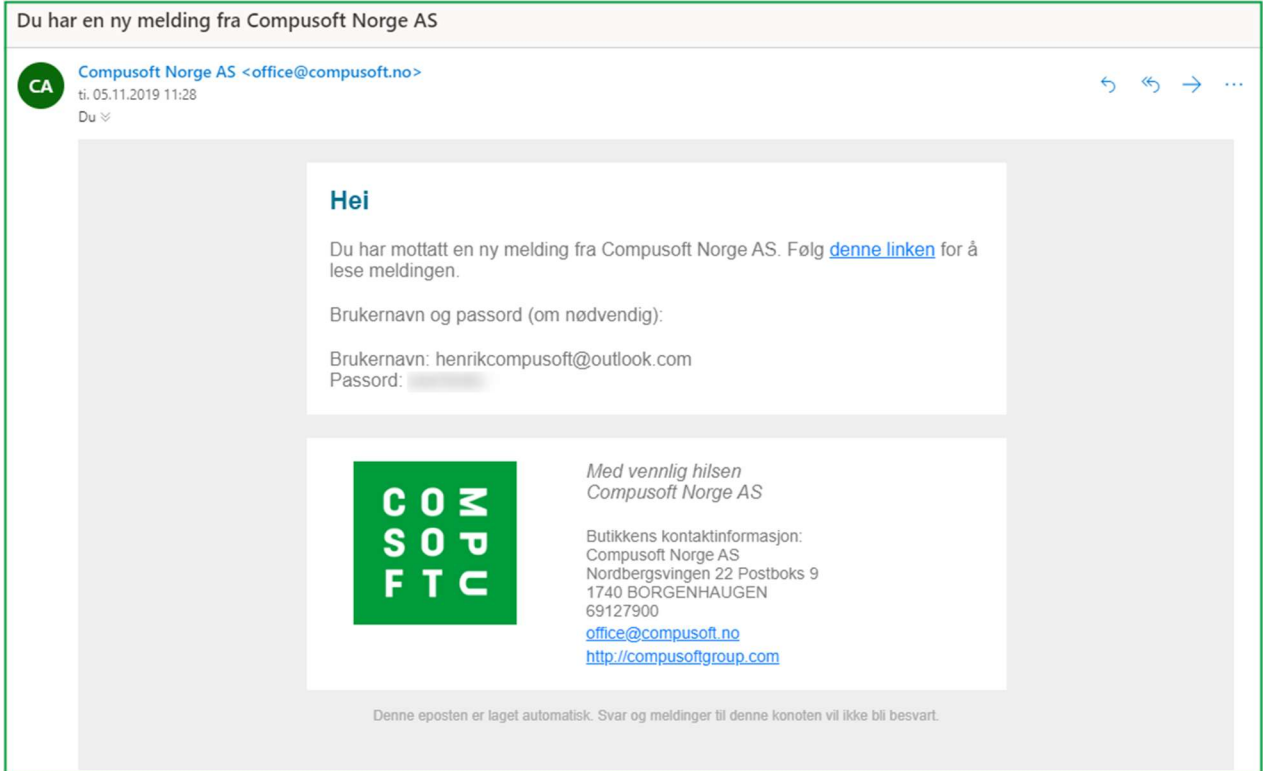

Når kunden åpner lenken han har mottatt, blir meldingen din automatisk åpnet i hans personlige «**Showcase Plattform**» område. Ved siden av den delte tegningen (og eventuelle vedlegg), vil kunden din også se meldingene du har sendt tidligere slik som vist i bildet under.

Følgende vindu åpnes. Kunden din har nå 3 valg:

Ved å klikke på **Meldinger**, kan kundene enkelt svare på meldingen du har sendt dem.

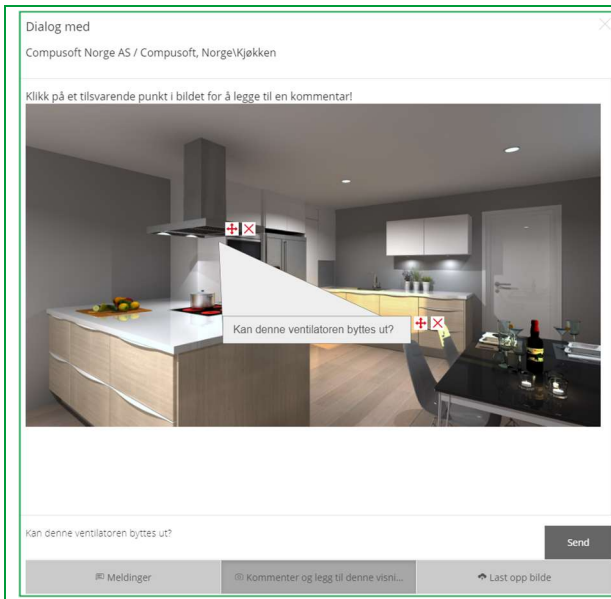

- ✓ Ved å klikke på **Kommenter og legg til denne visningen** får kunden en mulighet til å markere spesifikke elementer i tegningen, kommentere dette og **sende**
- ✓ Ved å klikke på **Last opp bilde**, har kunden mulighet til laste opp et eget bilde (f.eks. fra deres nåværende kjøkken) fra sine egne filer (PDF eller bilde) og **sende**

**Merk:** Så snart du svarer på en melding, vil kunden motta en e-post og se meldingen dukke opp i dialogvinduet.

**Merk:** Visningen i nettleseren er designet for å kunne bruke en hvilken som helst plattform (Windows, iOS, Android, ...) Om de åpner tegningen på en smarttelefon, får de også muligheten til å se på de opplastede 360° synspunktene med VR briller. Kunden blir da tatt med på en virtuell visning av deres kommende kjøkken, og virkelighetsfølelsen blir da enda viktigere.

### c) Kommunikasjon: "Winner Design bruker"

Når kunden din svarer deg, blir du varslet direkte i Winner Design. Du kan gå til meldingene, enten ved å klikke på ikonet  **"X uleste meldinger i CS-Cloud"**, eller ved å klikke på informasjonen som dukker opp representert ved ikonet , eller via showcase 360 sin startside ved å klikke på ikonet .

- ✓ **Få tilgang til meldinger via informasjon som dukker opp**

Når du klikker på meldingen som dukker opp , får du tilgang til de siste meldingene mottatt på kommunikationsplattformen.

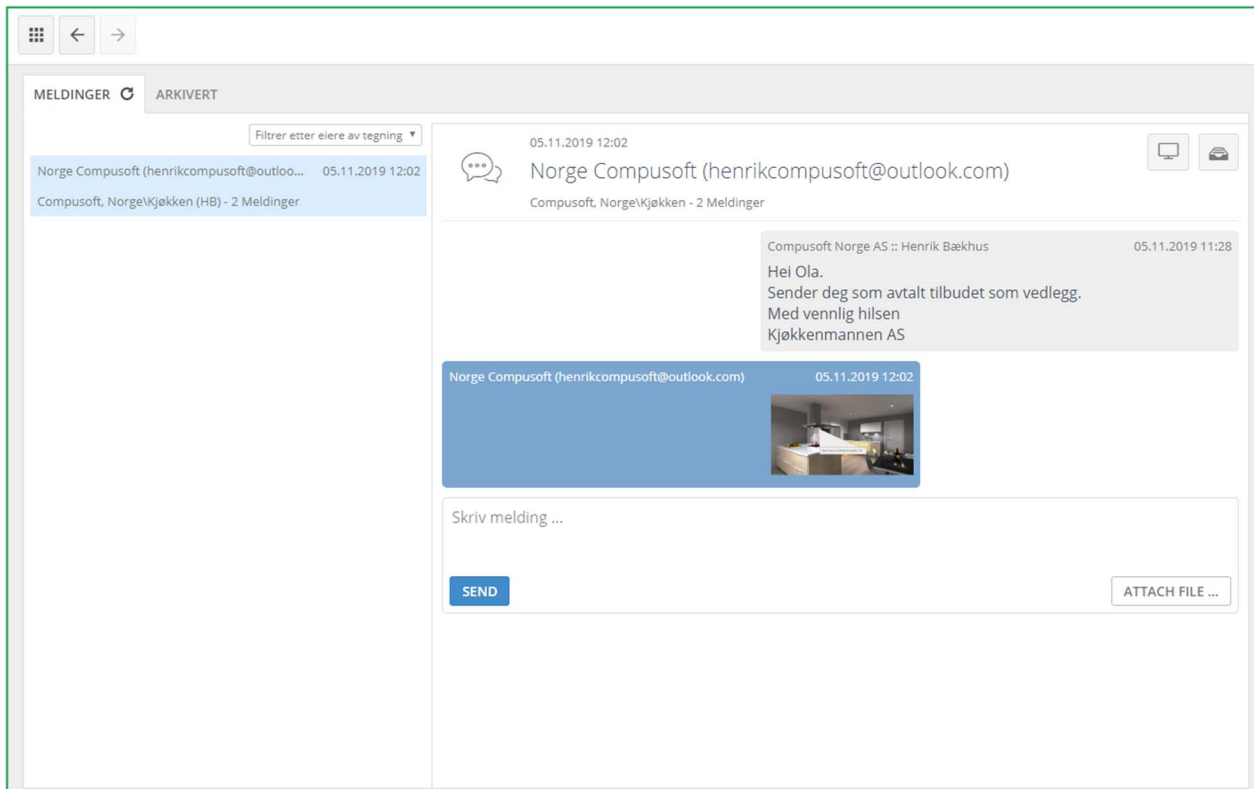

Følgende vindu åpnes. Du kan se meldingen og svare på den direkte herfra.

Du kan se gjeldende tegning ved å klikke på ikonet  når du er inne på selve meldingen

Når du er ferdig med en samtale med kunden og du ønsker å rydde i meldingene, kan du arkivere disse ved å klikke på ikonet . Du finner de arkiverte meldingene ved å klikke på arkifanen **ARKIVERT**.

**Merk:** Når du har lest siste melding sendt fra kunden, vil meldingsikonet se slik ut: 

✓ **Få tilgang til meldingene via** 

Når du klikker på dette ikonet, får du tilgang til meldingen knyttet til valgt alternativ.

## Showcase 360 Brukermanual

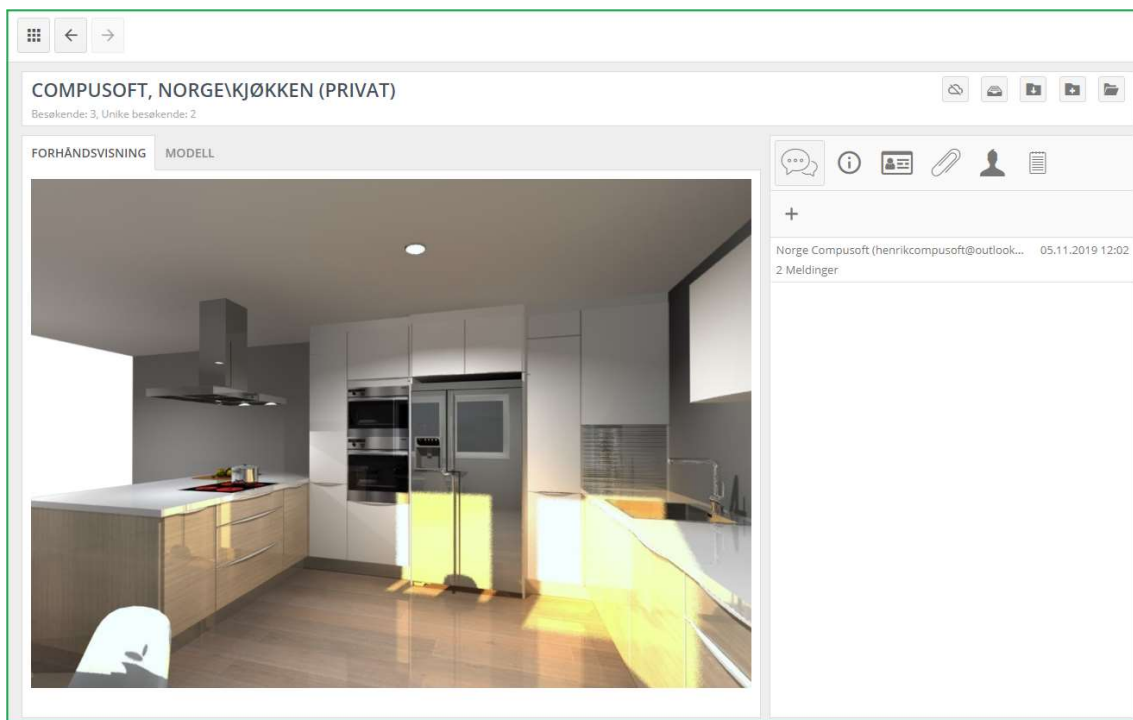

Ved å klikke på meldinger, åpnes alle meldinger knyttet til alternativet.

Om ønskelig kan du også sende en ny melding, svare kunden din, legge ved en fil slik som et bilde, en plantegning, et perspektiv eller et annet dokument du har lagret på din datamaskin.

Under vil du finne samtalen du har med kunden:

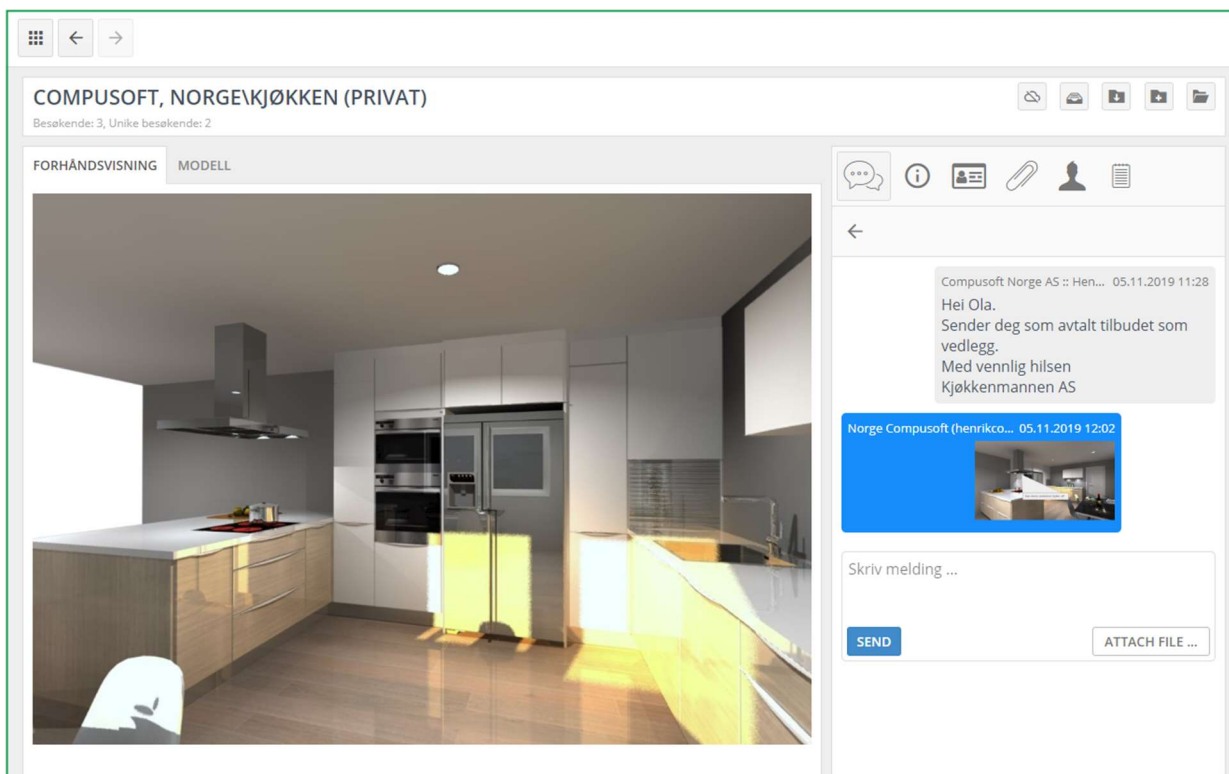

✓ Gå til meldingene via 

Ved å klikke på dette ikonet blir du sendt til Showcase 360 sin hovedside. Du vil se et nummer på en rød bakgrunn dukke opp i **MELDINGER** menyen.

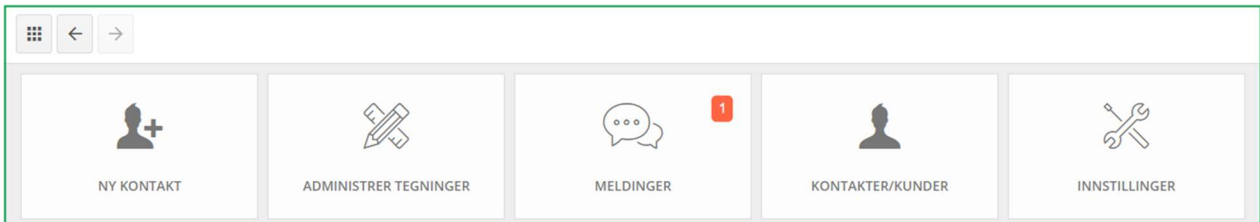

Dette betyr at du har én ulest melding på din **Showcase Collaborate** plattform.  
Når du klikker på MELDINGER menyen, sendes du til den siste meldingen på kommunikasjonsplattformen.

#### 4. Winner Viewer for Showcase 360

Om du ønsker tilgang til ditt Showcase 360 område fra håndholdte enheter (laptop, nettbrett og smarttelefon), klikk på lenken mottatt på e-post og legg inn ditt brukernavn og passord på Showcase.

**Merk:** Husk å sett en hake i boksen  Send meg en kopi av e-posten (henrikb@compusoft.no) se **(7)** s19

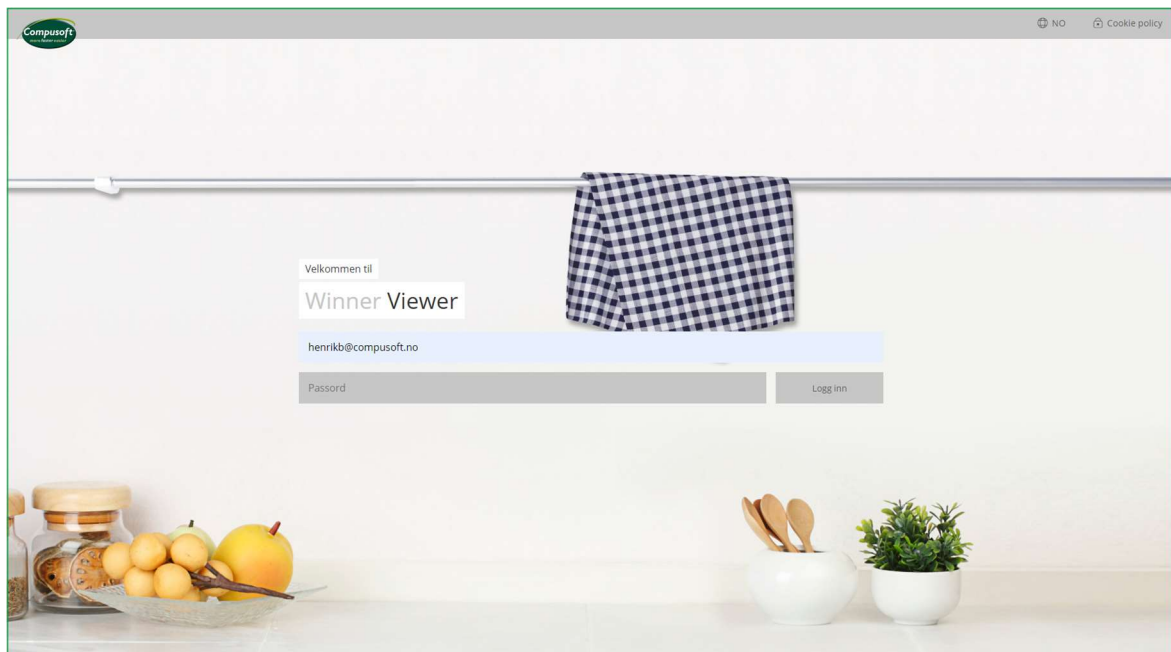
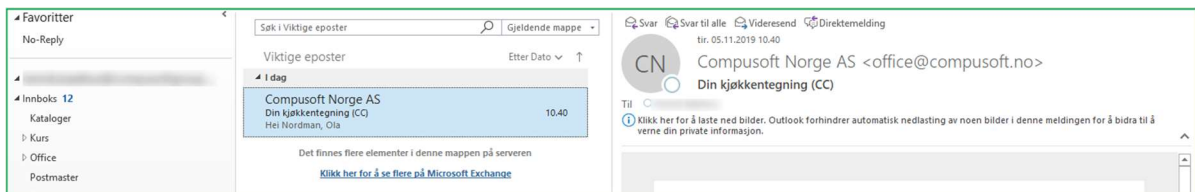

\*\*\*

## Showcase 360 Brukermanual

En av fordelene med Compusoft **Showcase Collaborate** er muligheten til å holde kontakten med dine kunder gjennom kommunikasjonsplattformen.

Dette forenkler kommunikasjonen mellom deg og dine kunder med tanke på deres prosjekter.

Meldingene lagres gjennom hele diskusjonen.

Dette enkle og raske verktøyet reduserer muligheten for feil og misforståelser, og **hjelper helt klart kunden med å ta deres valg**.

Inspirer og tiltrekk nye kunder ved å presentere - på en egen nettside - dine design med 360° visninger som et virtuelt visningsrom kalt **Showcase Inspire**: Inspirasjonsgalleri.

Lag raskt nye utstillinger av de seneste katalogene, som kunden kan oppleve i butikken eller på internett.

## Showcase Inspire Plattformen

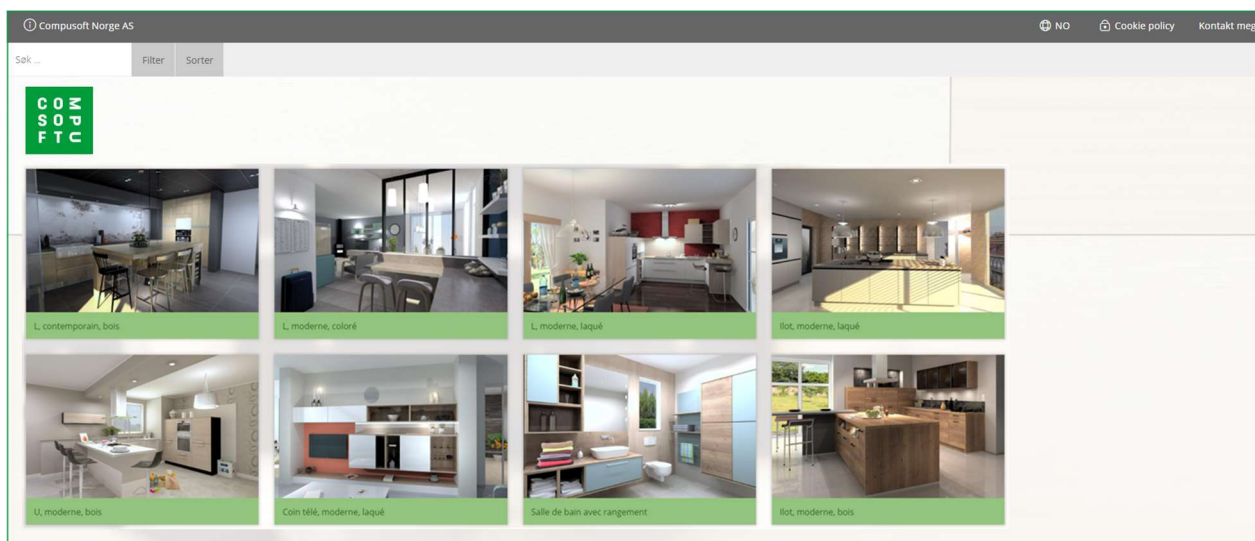

**Showcase Inspire** er en tilleggsfunksjon til din Showcase Collaborate.

Om du ønsker tilgang til denne eller vil ha litt informasjon, kontakt vår salgsvdeling på telefon **(+47) 69 12 79 00** eller gå inn på [www.compusoftgroup.com](http://www.compusoftgroup.com) og se etter "Showcase 360".

## II. SHOWCASE INSPIRE

### A. Hva er Compusoft Showcase Inspire?

Compusoft **Showcase Inspire** er et virtuelt visningsrom hvor du kan vise frem dine prosjekter.

Tegninger du har lastet opp til SHOWCASE 360 tjenesten kan enten legges på din nettside eller deles med kunden din.

Det er ingen behov for å kopiere bilder eller å bruke et eksternt firma for å vedlikeholde innholdet på din nettside. Med Compusoft **Showcase Inspire**, gjør du dette selv!

Du oppdaterer de virtuelle utstillinger så ofte du vil på din datamaskin, og du viser frem de prosjektene du selv ønsker. Compusoft **Showcase Inspire** lar deg også lage personlige gallerier: du kan velge ut et antall tegninger som du forventer kan passe til potensielle kunder og dele de med dem. Dette vil hjelpe dem i prosessen med å ta et endelig valg. Compusoft **Showcase Inspire** er også en flott måte å presentere din ekspertise og kunnskap som kjøkkenforhandler på en enkel og personlig måte.

### B. Aktivere Showcase Inspire Service

For å aktivere **Showcase Inspire** tjenesten, kontakt oss ved å ringe (+47) 69 12 79 00 eller send oss en e-post til [office@compusoft.no](mailto:office@compusoft.no).

### C. Showcase Inspire Hovedside

I tillegg til **Collaborate** valget, kan du velge **Inspire**. Her er hva du ser på hovedsiden.

“Showcase hovedside” repetisjon:

- **NY KONTAKT:** Du kan legge inn e-post, fornavn og etternavn på en kontakt hvis denne ikke eksisterer i din Winner Design database. Denne kontakten vil igjen dukke opp i listen for kontakter/kunder.

**Merk:** Å legge til en kontakt i Showcase 360 vil IKKE automatisk opprette den samme kontakten i Winner Design.

- **ADMINISTRER ALTERNATIVER:** Viser en oversikt over alle de alternativene du har lastet opp til ditt Showcase 360 område.
- **MELDINGER:** Kommunikasjonsplattformen hvor alle beskjeder mellom butikken og de forskjellige kontaktene/kundene er organisert. Du får en god oversikt over din kommunikasjon, og kan enkelt bytte mellom forskjellige samtaler.
- **KONTAKTER/KUNDER:** Viser en liste over dine kontakter/kunder i Showcase 360 området.
- **INNSTILLINGER:** Innstillingene til ditt Showcase 360 område kan administreres fra dette ikonet: Firmainnstillinger, annonser, brukere, og lignende.

## 1. Hovedinnstillinger

Klikk på **Innstillinger**

på hovedsiden. Følgende vindu dukker opp:

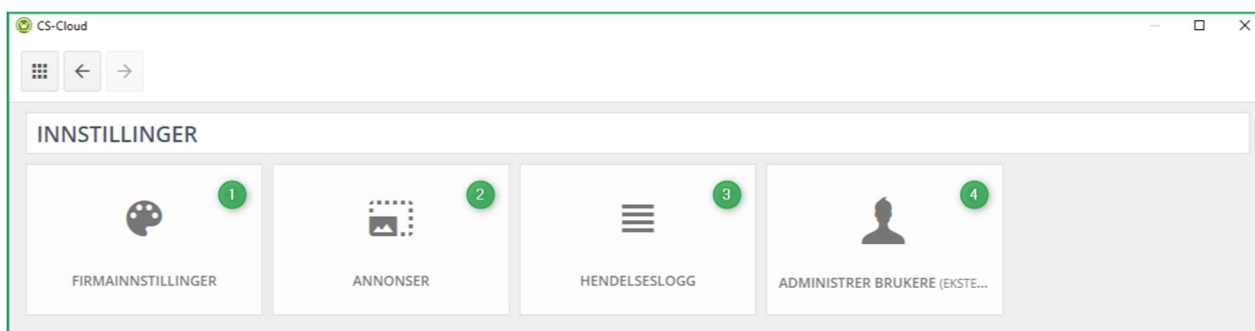

### a) Firmainformasjon (1)

Dette er de samme innstillingene som tidligere er nevnt i denne manualen. Se Kapittel I c) Firmainnstillinger side 7

### b) Annonseinnstillinger (2)

Det er mulig å knytte annonser til tegningene du deler gjennom Showcase. Merk! Vi ønsker å understreke at CompuSoft Showcase ikke er noe markedsføringsverktøy. Disse annonsene er kun URL lenker mellom CompuSoft Showcase 360 og nettsiden hvor din annonse vil vises.

Klikk på **INNSTILLINGER** så på **ANNONSER**. Følgende vindu vises:

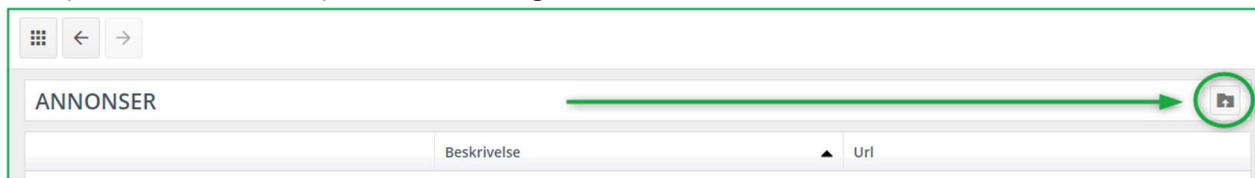

Klikk på ikonet  **Last opp annonse.**

Følgende vindu vises:

Last opp annonse

Beskrivelse

Url

http://

Banner (Maksimum 468 x 60 Piksler)

VELG FIL

LAST OPP AVBRYT

Legg til en **beskrivelse** for annonsen.

- ✓ Legg til **URL**: når brukeren klikker på annonsen, vil han bli sendt til denne nettsiden.
- ✓ Velg bildet du ønsker å vise kunden. **Maksimal** størrelse på bildet er opp til **468 x 60 pixels**.
- ✓ Klikk på **LAST OPP**.

Følgende vindu åpnes:

ANNONSER	
Beskrivelse	Url
 Besøk oss	https://www.compusoftgroup.com/no/

Den viser en liste over alle de forskjellige annonsene du har opprettet. Du kan laste opp så mange annonser du ønsker.

### c) *Hendelseslogg (3)*

Ved å klikke på denne knappen, åpnes historikken på det som har blitt utført i din showcase 360. Disse hendelsene inkluderer: en liste på alle nye tegninger lastet opp til Showcase, tegninger som har blitt slettet, delte utstillinger, etc.

Denne loggen er ikke tilgjengelig uten administrator rettigheter.

### d) Administrer Brukere (4)

Ved å velge denne knappen, blir du sendt til Compusoft sin kundeportal <https://https://cp.compusoftgroup.com/no-no/kundeportal>. Du vil ha muligheten til å redigere tilgangen for de forskjellige brukerne til Cloud uten å nødvendigvis måtte kontakte Compusoft hver gang du ønsker å gjøre en endring.

Dette er de samme innstillingene som nevnt tidligere i denne manualen. Se Kapittel I C 1 b Administrer brukere side 8.

## 2. Bruk av Showcase Inspire

### a) 1ste steg: Opprett et Showcase Inspire Galleri

Gå til hovedmenyen:

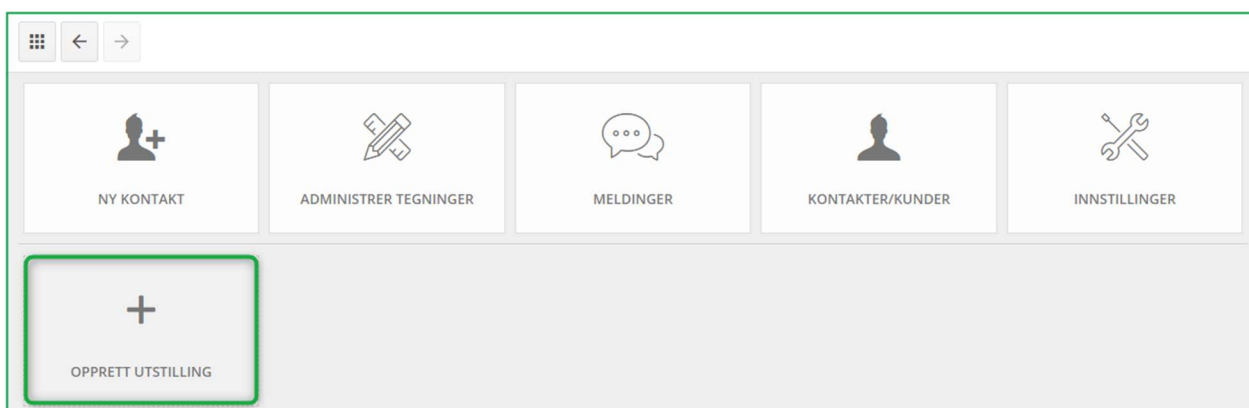

a) Klikk på **OPPRETT UTSTILLING**:

Følgende vindu vises:

b) Skriv inn navnet på utstillingen og klikk **LAGRE UTSTILLING**:

c) Denne legges til i listen under.

Utstillingen du akkurat opprettet vises i denne listen.

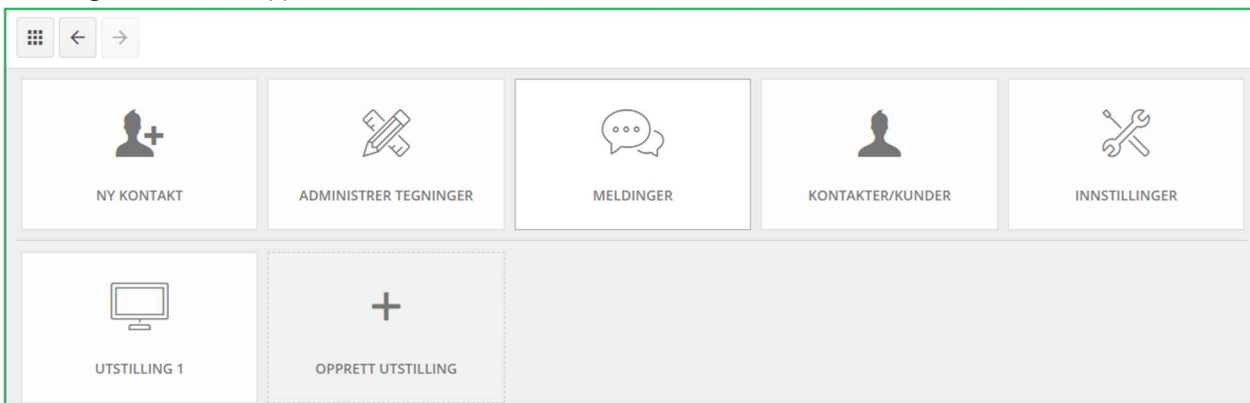

**Merk:** Du kan opprette flere utstillinger. Hver utstilling som blir opprettet vil vises i denne listen.

### *b) 2dre steg: Last opp en tegning til Showcase Inspire*

- ✓ Åpne tegningen du ønsker å laste opp. Forsikre deg om at perspektivet vises i "360° Forhåndsvisning".
- ✓ For å se perspektivet i "360° Forhåndsvisning", klikk i perspektivet og trykk Ctrl + Shift + E:

**HUSK:** Du må først opprette 360° synspunkt og, aller helst, generere dem i fotorealisme. **Opprett et synspunkt i 360° side 12**

### 360° Forhåndsvisning:

Husk:

- ✓ **Tittel i Cloud** fylles automatisk ut og henter som standard følgende navn: [Prosjektets navn] + [Navnet til alternativet]. Du kan endre dette for å få ditt eget navn på prosjektet i ditt Cloud område.

**TIPS:** Ved å gi prosjektene unike og meningsfulle navn, vil det bli lettere for deg å finne dem igjen i SHOWCASE 360.

- ✓ **Alternativets eier** er som standard [Vår ref.].
- ✓ **Legg til fil:** Velg filer du ønsker å legge ved. Alle filer (**JPG og PDF**) du har eksportert fra Winner Design for dette alternativet vil vises i listen over dokumenter å laste opp. (Se bildet over). Velg dokumentene du ønsker å laste opp. Du kan også legge ved andre type filer (presentasjon av firma).
- ✓ **Synspunkter:** 360° synspunkter som har blitt opprettet for dette alternativet blir automatisk lagt ved.
- ✓ **Last opp.**

Følgende vindu vises:

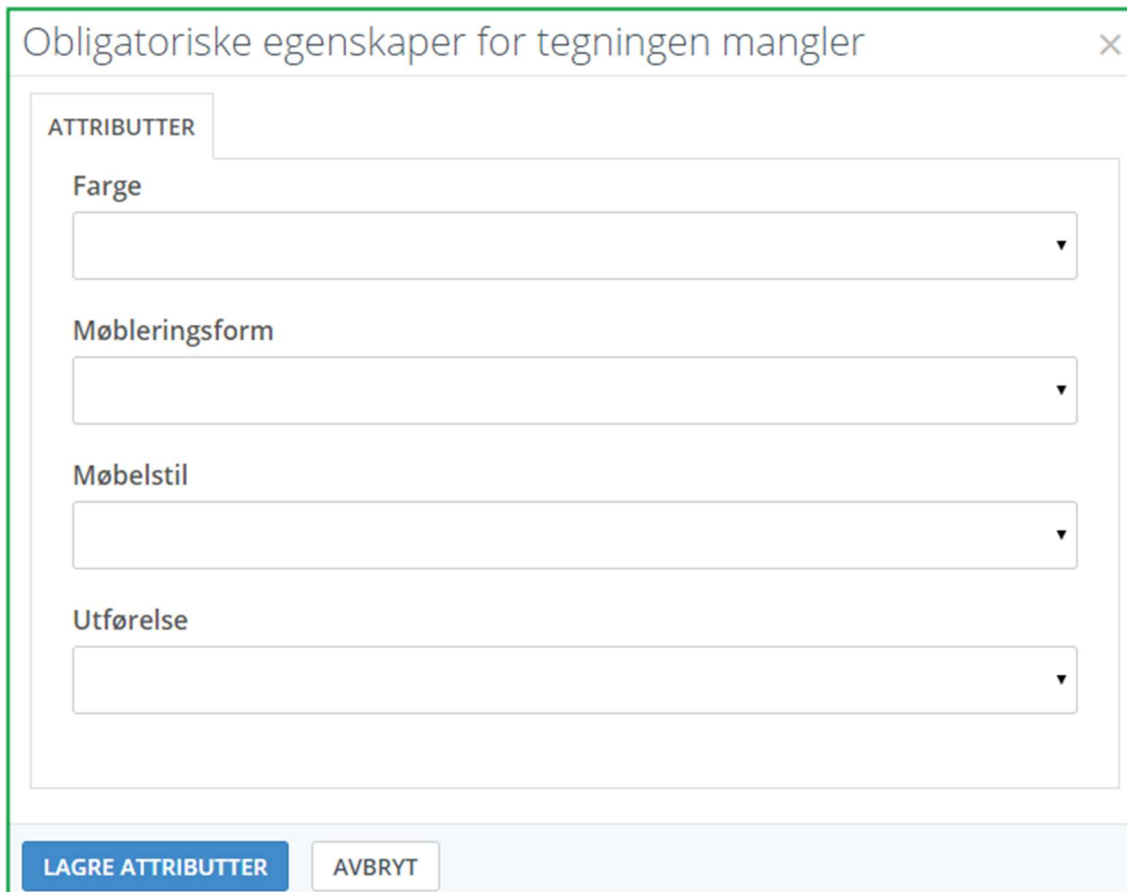

Obligatoriske egenskaper for tegningen mangler

ATTRIBUTTER

Farge

Møbleringsform

Møbelstil

Utførelse

LAGRE ATTRIBUTTER AVBRYT

Fyll inn de forskjellige egenskapene ved å bruke nedtrekksmenyene. Disse egenskapene vil hjelpe deg å filtrere ut tegninger som beskrevet i **“Bruk av filtre”** (side 47).

### Obligatoriske egenskaper for tegningen mangler ✕

**ATTRIBUTTER**

**Farge**  
 1

**Møbleringsform**  
 2

**Møbelstil**  
 3

**Utførelse**  
 4

5
LAGRE ATTRIBUTTER
AVBRYT

<span style="border: 1px solid green; border-radius: 50%; padding: 5px 10px; font-weight: bold;">1</span>	Indikerer hovedfargen foreslått av programvaren (ferdigdefinert liste, avhengig av den valgte katalogen)
<span style="border: 1px solid green; border-radius: 50%; padding: 5px 10px; font-weight: bold;">2</span>	Type møbleringsform (ferdigdefinert liste: kjøkken i L, rett, U-formet, med kjøkkenøy, parallell)
<span style="border: 1px solid green; border-radius: 50%; padding: 5px 10px; font-weight: bold;">3</span>	Møbelstil (ferdigdefinert liste: moderne, klassisk, ...)
<span style="border: 1px solid green; border-radius: 50%; padding: 5px 10px; font-weight: bold;">4</span>	Utførelse på møblene (ferdigdefinert liste)
<span style="border: 1px solid green; border-radius: 50%; padding: 5px 10px; font-weight: bold;">5</span>	Klikk på <b>LAGRE ATTRIBUTTER</b>

Du blir da sendt til følgende vindu:

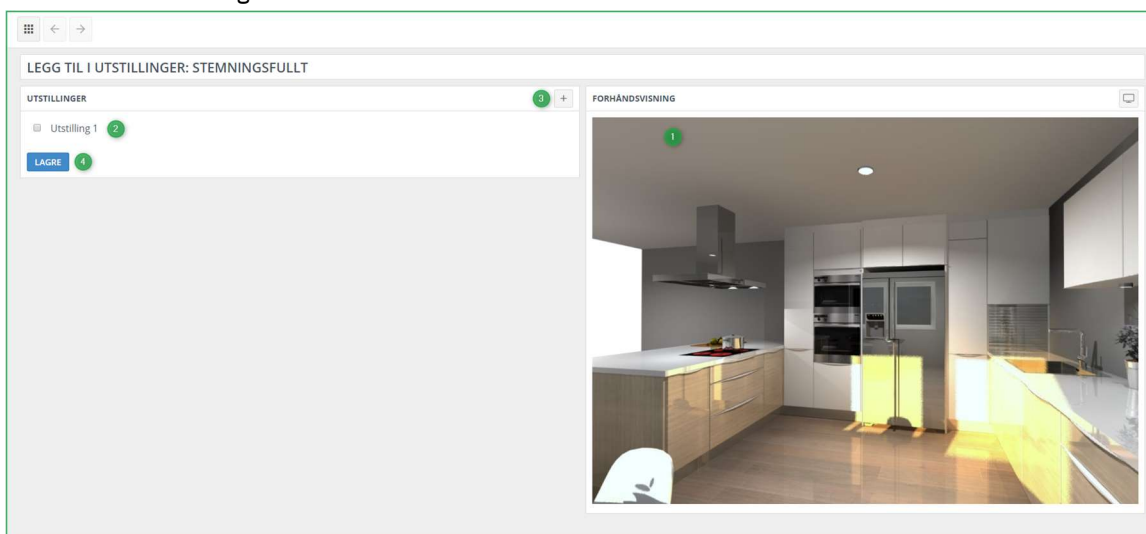

<b>1</b>	Du vil se designet slik det kommer til å se ut i din Showcase Inspire
<b>2</b>	Legg til i en eksisterende utstilling ved å markere i boksen tilhørende den ønskede utstillingen.
<b>3</b>	Eller / Og legg til en ny utstilling ved å klikke på 
<b>4</b>	Bekreft ved å trykke på <b>LAGRE</b> .

Om du oppretter en ny utstilling ved å klikke på 

Vil følgende vindu åpnes:

Opprett utstilling ×

Navn

LAGRE UTSTILLING
AVBRYT

Skriv inn navnet på din nye utstilling, **eks Utstilling 2** og klikk **LAGRE UTSTILLING**.

Følgende vindu under åpnes: Utstillingen du akkurat opprettet vises i listen.

LEGG TIL I UTSTILLINGER: STEMNINGSFULLT

UTSTILLINGER +

- Utstilling 1
- Utstilling 2

LAGRE 1

FORHÅNDSVISNING □

✓ Klikk i boksen for denne utstillingen og bekreft ved å klikke **LAGRE (1)**. Tegningen er nå lagt til i Utstilling 2.

**Merk:** Du kan opprette flere utstillinger. Alle utstillinger som har blitt laget vises i denne listen.

Du kan nå opprette forskjellige utstillinger med dine beste design som er solgt, på vei til å bli solgt, eller til og med tapt! De vil fremheves og kan inspirere fremtidige kunder.

### 3. Administrer et "Showcase" galleri

For å få tilgang til SHOWCASE 360 området fra Winner Design, klikk på ikonet  på følgende menylinje:

Du kommer til Showcase 360 sin startside:

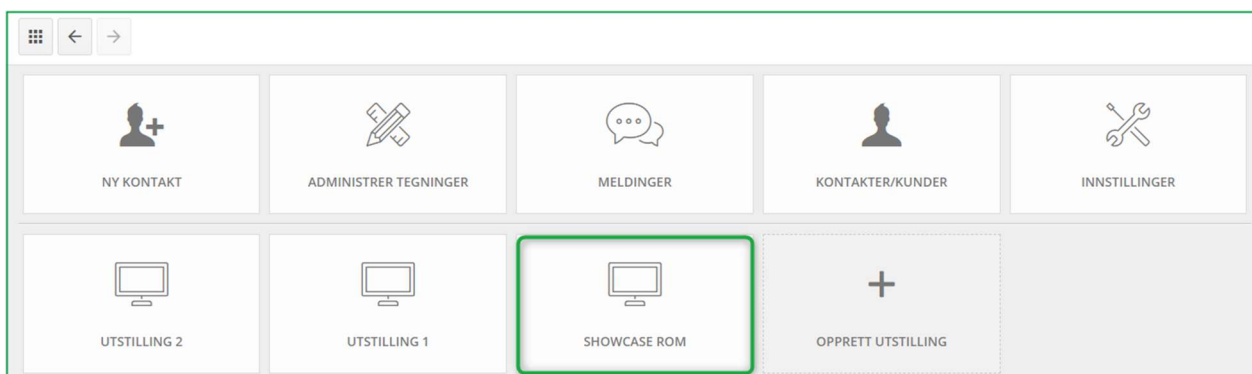

Klikk på den ønskede utstillingen. Her har vi valgt "SHOWCASE ROM". Her finner du alle tegninger du har lastet opp til denne utstillingen.

#### a) Showcase Meny: Verktøylinje

Klikk på den valgte utstillingen, vinduet under vises:

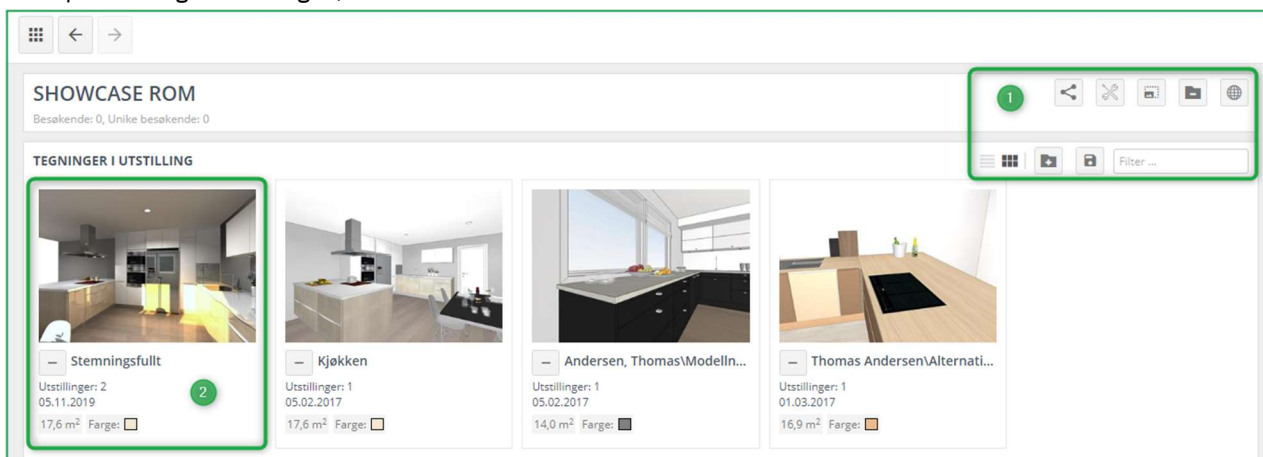

Beskrivelse av menylinjen **(1)** i dette vinduet:

	<p><b>Del oversikt:</b> Du kan dele din utstilling mellom flere butikker.</p>
	<p><b>Innstillinger:</b> Du kan endre innstillingene for utstillingen din (farger, logo, navn, etc.).</p>
	<p><b>Annonser:</b> Du kan velge og laste opp annonser (bannere) som du tidligere har lagret.</p>
	<p><b>Fjern utstilling:</b> Du kan slette utstillingen din.</p>
	<p><b>Gå til nettside:</b> Ved å klikke på dette ikonet, får du se den samme visningen som brukeren vil se på nettsidene.</p>
	<p><b>Vis listen:</b> Viser tegningene i galleriet som en liste uten visuelle detaljer.</p>
	<p><b>Vis bildelisten:</b> Viser tegningene i galleriet som en liste med visuelle detaljer.</p>
	<p><b>Legg til tegninger i utstillingen:</b> Du kan legge til alle offentlige tegninger som du har lastet opp i det gjeldende galleriet.</p>
	<p><b>Lagre tegninger i utstilling:</b> Lagre en endring, slik som legge til eller fjerne en tegning, etc.</p>
<input data-bbox="178 1666 515 1731" type="text" value="Filtre ..."/>	<p><b>Filter ...</b> Let etter navn på tegning, navn på selger etc.</p>

Du vil se tegningen du akkurat har lastet opp i denne utstillingen **(2)**.

Her kan du se hvor mange utstillinger denne tegningen befinner seg i – i dette eksemplet kun to ganger. Du ser også dato for når denne ble lastet opp (05.11.2019), størrelsen på rommet (17.6 m<sup>2</sup>), samt hovedfargen som har blitt satt i rommet.

Om nødvendig kan du fjerne denne tegningen fra utstillingen ved å klikke på .

Bekreft handlingene ved å klikke på  **Lagre tegninger i utstilling.**

### ***b) Legge til tegninger i din utstilling***

Bare offentlige tegninger kan legges til i din utstilling.

For å legge til en tegning klikk på ikonet , galleriet ditt sendes til bakgrunnen og de offentlige tegningene vises. Velg tegningen(e) du vil legge til ved å klikke på  :

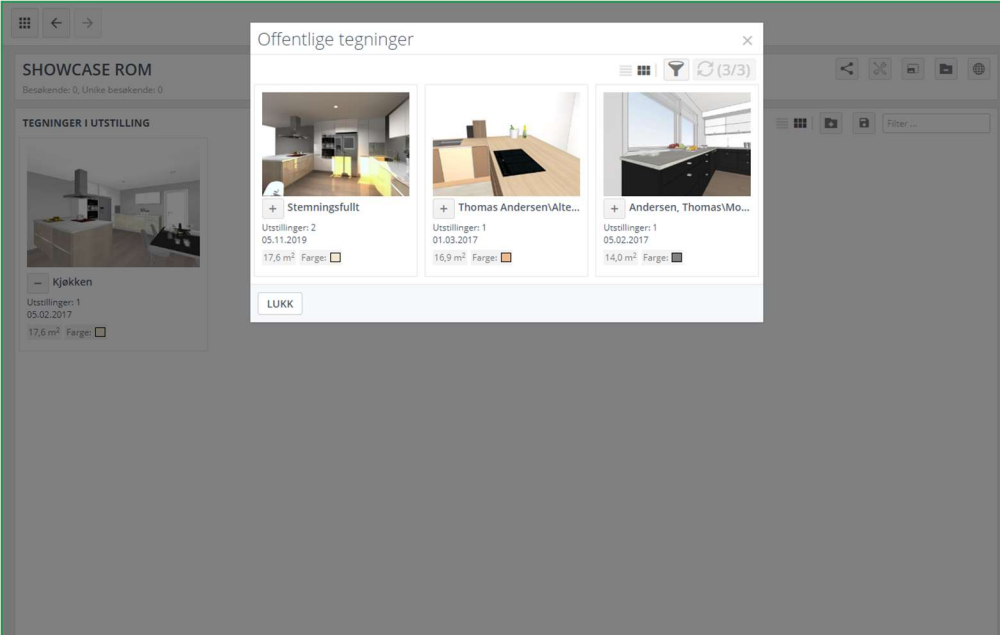

Klikk på  **Lagre tegninger i utstilling** for å bekrefte.

### c) Fjerne tegninger fra din utstilling

Om du ønsker å fjerne en tegning, klikk på  og tegningen fjernes fra utstillingen.

✓ Klikk på  **Lagre tegninger i utstilling**, når endringene har blitt utført.

### d) Administrere tegninger i din utstilling

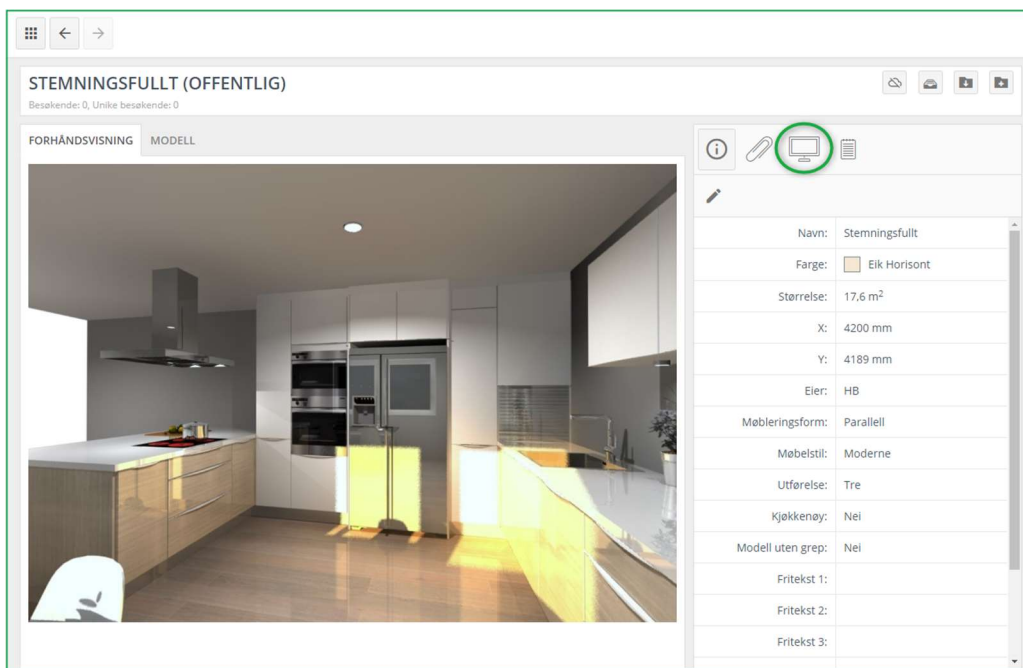

Verktøylinjen for offentlige tegninger er noe annerledes enn den du finner for private tegninger.

**Utstillinger tegning:** viser en liste av utstillinger som denne tegningen har blitt lastet opp til. Du har også muligheten til å laste opp denne tegningen til ytterligere flere utstillinger.

Informasjon om tegningen, vedlegg og notater er de samme som tidligere nevnt under Showcase Collaborate.

### e) Bruk av filtre

Ved å bruke filter i Showcase, blir det lettere for deg å finne igjen tegningene dine. Aller først må du ha satt egenskaper på tegningene dine. Når disse er satt, kan du bruke dem til å søke og filtrere tegningene du leter etter.

For å finne en tegning i **ADMINISTRER TEGNINGER** på Showcase 360 sin startside, klikk på Vis filter .

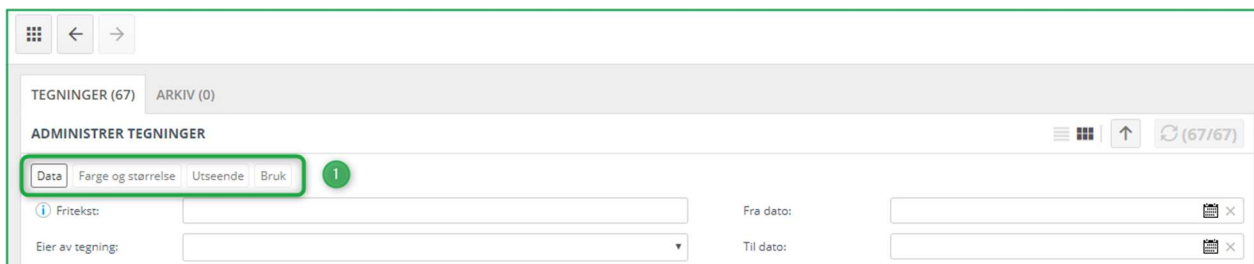

En rekke med filtre vises. Du finner flere arkfaner **(1)** som inneholder ulike filtre. Disse filtrene hjelper deg til å spisse søkene dine.

Du kan skrive inn fritekst (eks, Min butikk) for å finne alle tegninger som er knytte til denne. Du kan søke etter tegninger ved å bruke initialene til selgeren eller ved å legge inn datoer for når tegningene ble lastet opp.

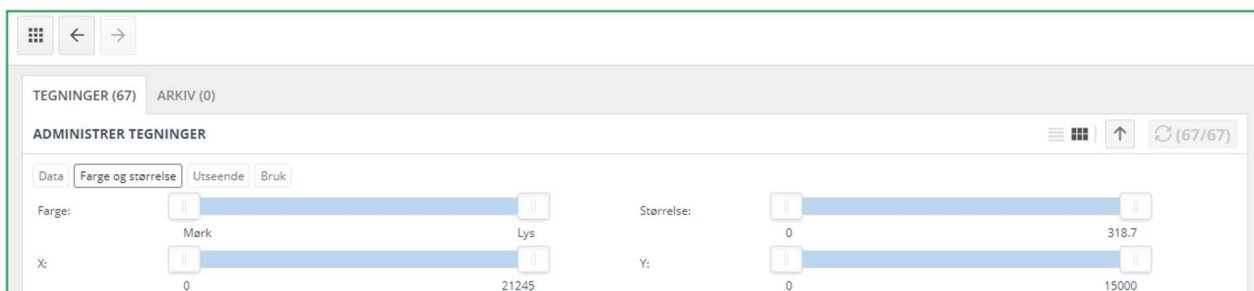

Filtre i form av skyvekontrollere hjelper deg med å filtrere på farger, størrelse på rom og dens flate.

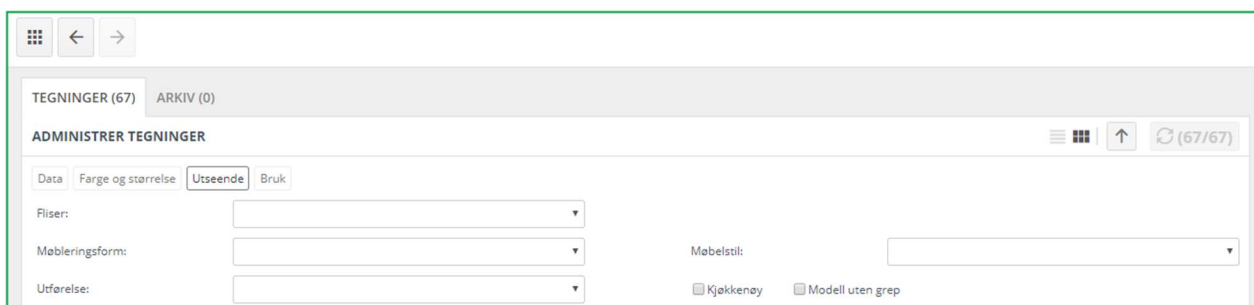

I arkfanen for utseende, finner du felter med flervalg i henhold til de kriteriene du allerede har tildelt tegningene.

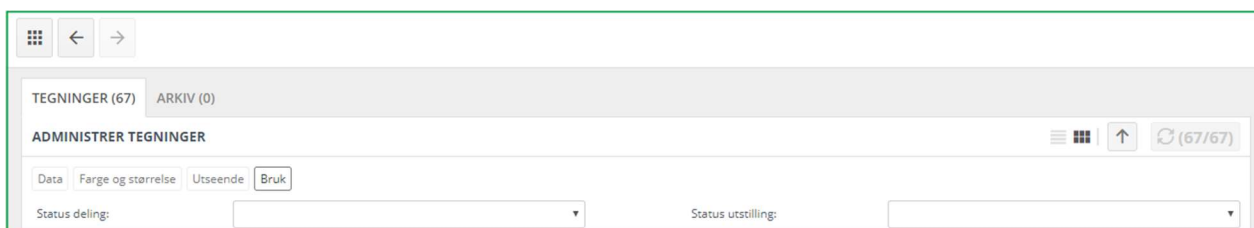

I arkfanen Bruk, velg delingsstatus fra nedtrekksmenyen (delt tegning/ikke delt) eller status på utstillingene (tegninger i utstilling/ikke i utstilling).

## 4. Showcase Innstillinger

### a) Innstillinger for en spesifikk utstilling

Velg en utstilling og klikk på denne. Følgende vindu vises:

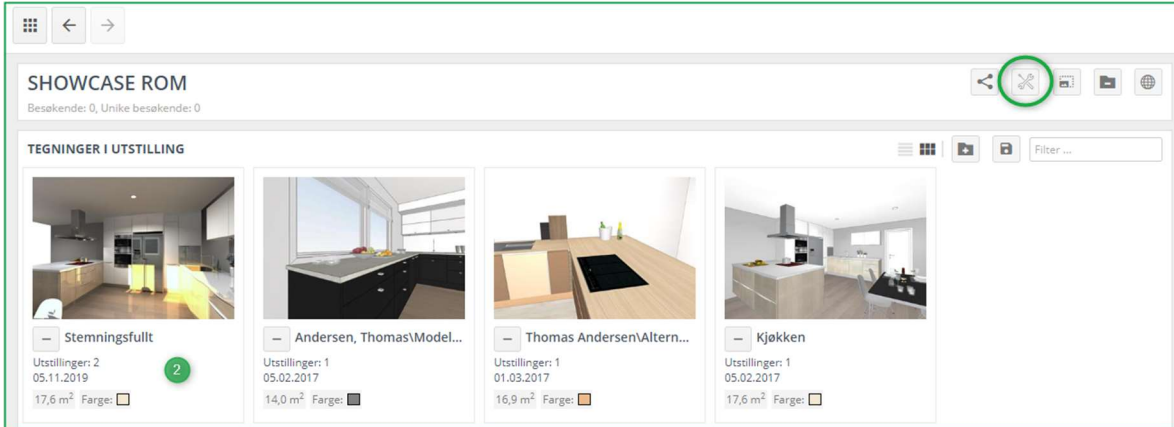

Klikk på **innstillinger** øverst til høyre  på skjermen. Følgende vindu vises:

- Navn:** SHOWCASE ROM (1)
- Hovedfarge:** #93C47D (2)
- Skriftfarge:** #444444 (3)
- Logo:** VELG FIL (4)
- Bakgrunn:** A row of seven background image thumbnails, with the last one selected (5).
- E-post for tilbakemelding:** office@compusoft.no (6)
- Utstillings-url:** https://csocloud.page.link/yiko (7)

At the bottom, there are buttons for "LAGRE" (Save) and "AVBRYT" (Cancel). A note at the bottom states: "\*tomme felt bruker standard firmainnstillinger". A link "Last ned qr kode" is also visible next to the URL field.

Her kan du velge egne innstillinger for denne spesifikke utstillingen:

<b>1</b>	<b>Navn:</b> Denne kan endres om ønskelig.
<b>2</b>	<b>Hovedfarge:</b> Dette er hovedfargen på din utstilling slik den vil vises på nettsiden tilhørende "Showcase Inspire plattformen". Du kan også legge inn en HEXA kode på fargen du ønsker.
<b>3</b>	<b>Skriftfarge:</b> Dette er hovedskriftfargen i din utstilling slik den vil vises på din "Showcase Inspire plattform". Du kan også legge inn en HEXA kode på fargen du ønsker.
<b>4</b>	<b>Logo:</b> Dette er som standard samme logo som i firmainnstillingene. Denne kan endres om du ønsker det.
<b>5</b>	<b>Bakgrunn:</b> dette er bakgrunnsbildet som vises på utstillingens nettside.
<b>6</b>	<b>E-post for tilbakemelding:</b> På nettsiden vil det være en lenke med navn "Kontakt meg". Kunden må da legge inn informasjon om seg selv. Denne informasjonen sendes som en tilbakemelding til denne e-postadressen.
<b>7</b>	<b>Utstillings-URL:</b> Denne URL'en brukes når du deler en utstilling med kunde.

Klikk **LAGRE**.

### b) Hvordan legge til en annonse

Denne delen er forklart under **Kapittel C 1 b "Annonseinnstillinger i Showcase Inspire" side 36**.

Se hvordan denne brukes:

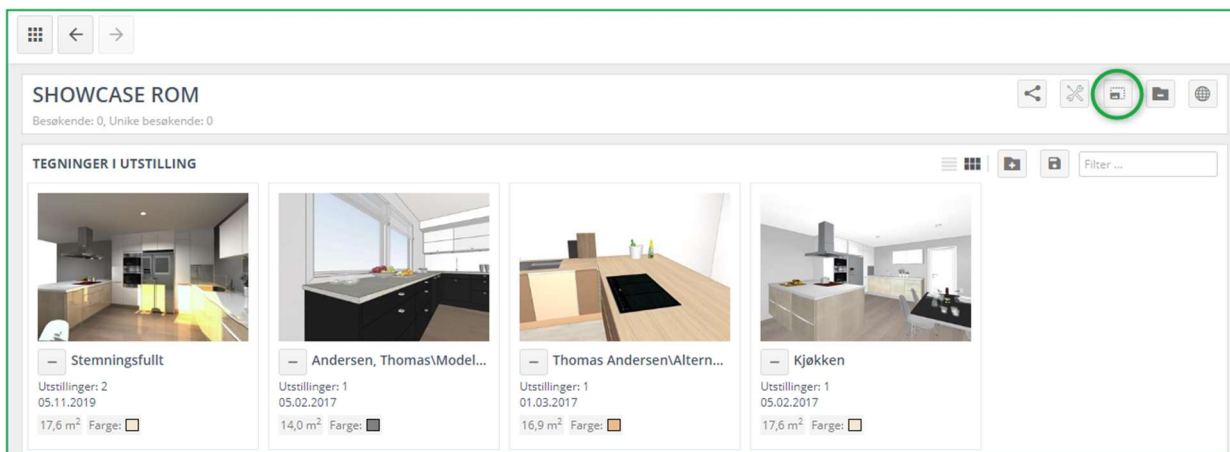

Klikk på **Annonser**  . Følgende vindu vises:

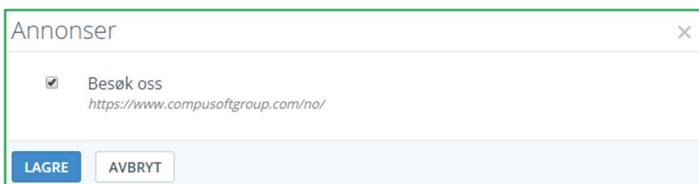

- ✓ Velg annonsen du ønsker å vise i din utstilling.
- ✓ Bekreft ved å klikke på **LAGRE**.

### c) Visning av Showcase nettside

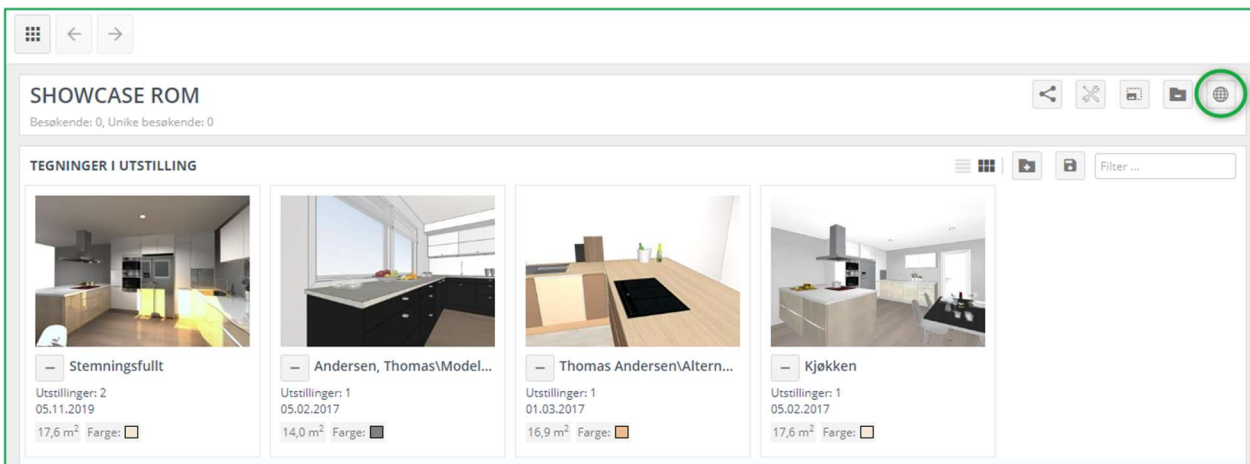

Om du ønsker å se hvordan utstilling vil vises, klikk på **Gå til nettside**.  
Følgende skjerm åpner seg og du vil se annonsene på samme måte som brukeren vil se dem:

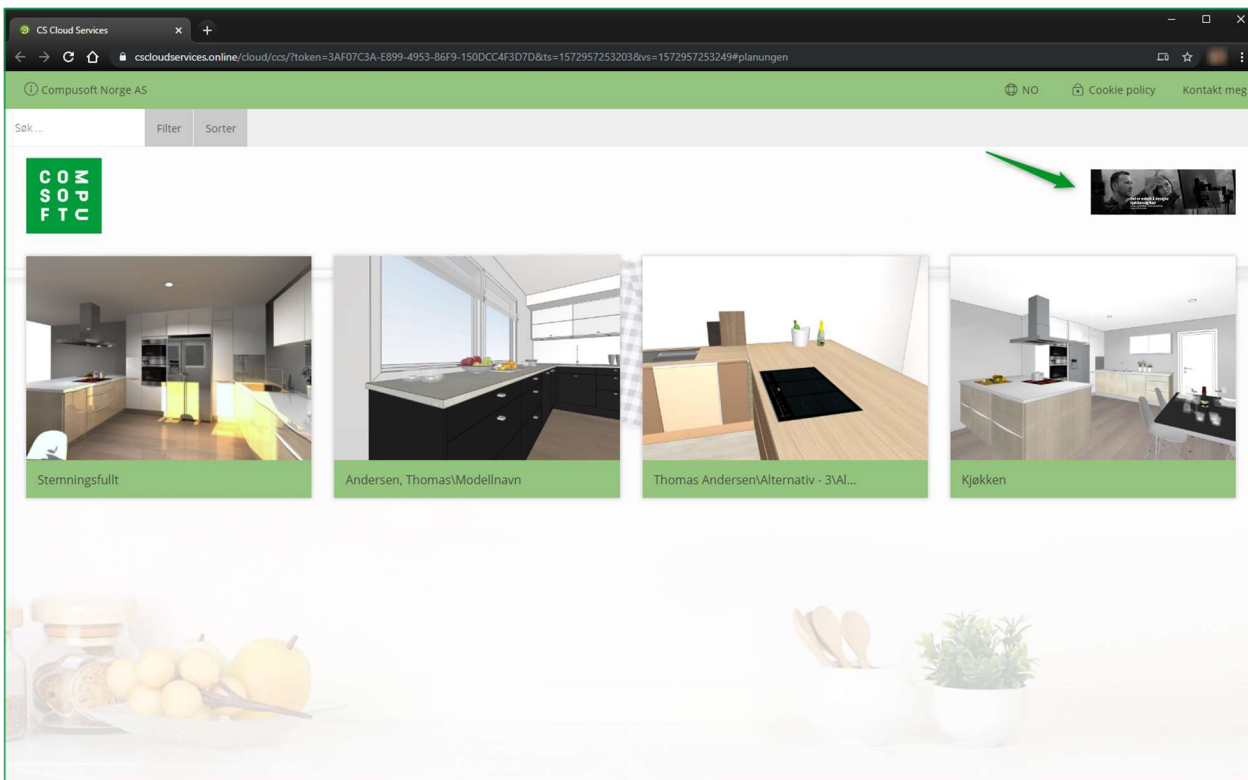

### d) Del en utstilling

For bedrifter med flere butikker, kan du også dele utstillingene mellom disse.

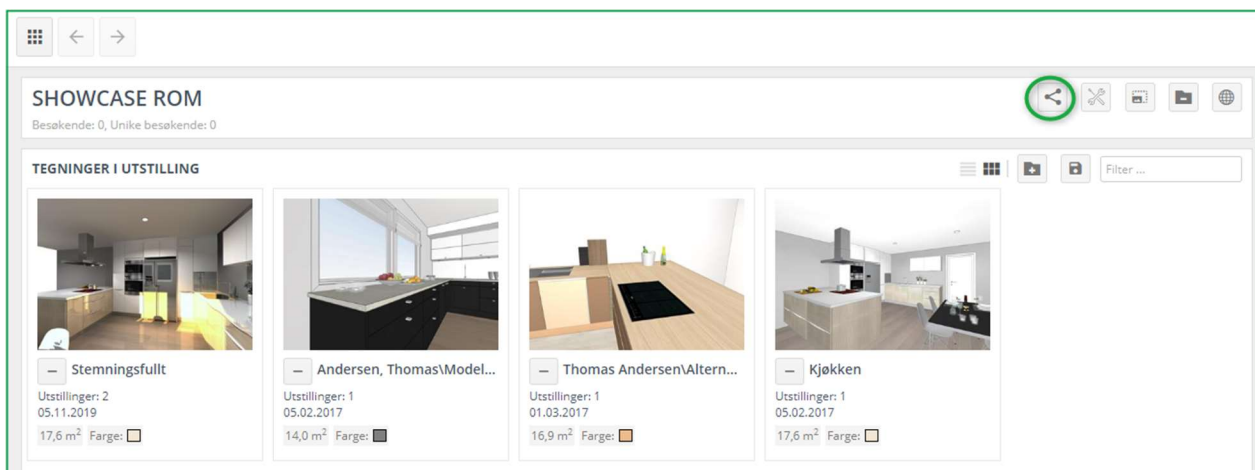

For å gjøre dette, klikk på  **Del oversikt**. Følgende vindu vises:

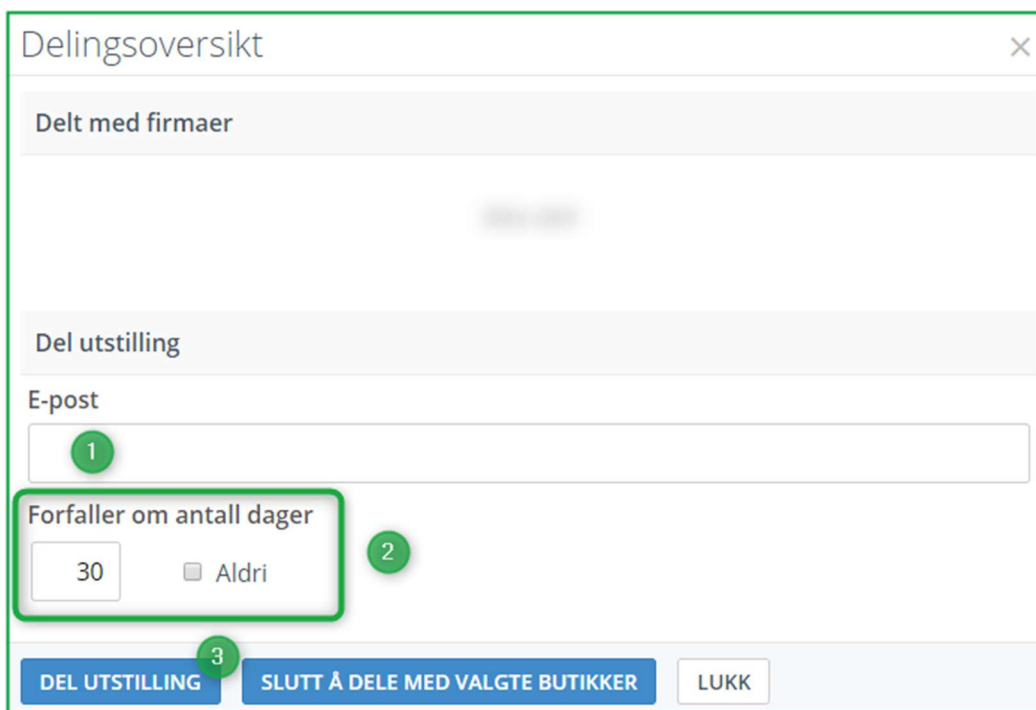

Skriv inn e-postadressen til den butikken du ønsker å dele din utstilling med **(1)**. Sett opp hvor mange dager du ønsker å dele denne med dem. Om du ønsker å dele den permanent, klikk i boksen **"Aldri" (2)**.

Bekreft ved å klikke på **DEL UTSTILLING (3)**.

**e) Fjerne en utstilling**

For å fjerne en utstilling, klikk på  **Fjern utstilling**. Følgende vindu vises:

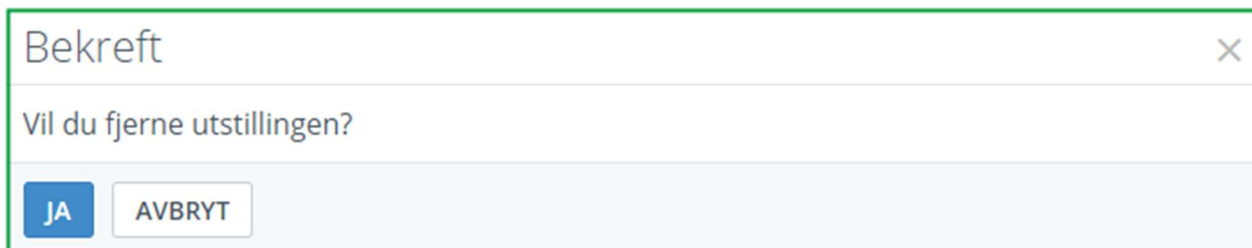

Klikk på **JA** for å bekrefte .

**Merk:** Når du fjerner en utstilling, så fjerner du ikke tegningene som er knyttet til denne. Du vil finne igjen disse under menyen **ADMINISTRER TEGNINGER**.

**f) Forklaring på ikoner under "Administrer tegninger"**

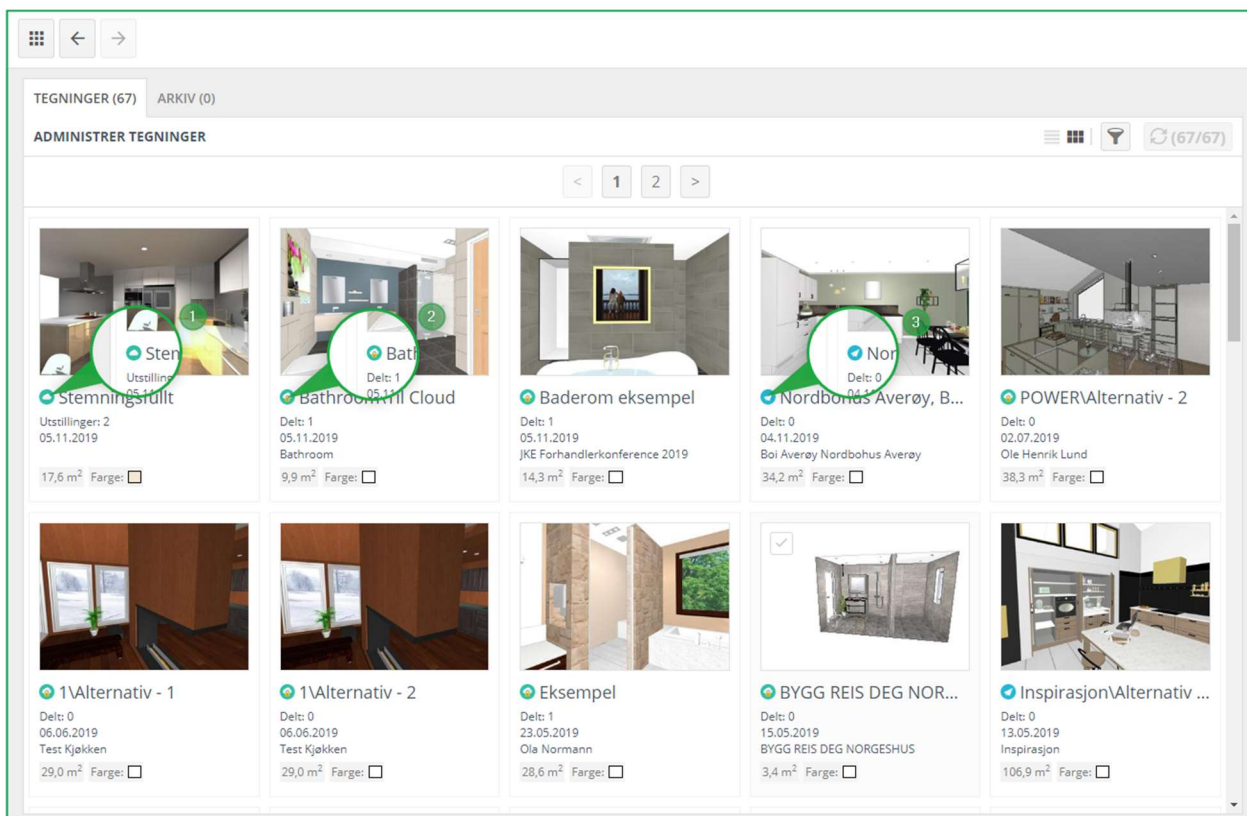

	<p><b>Vis filter:</b> Når du har mange tegninger som har blitt lastet opp, kan du sette opp et filter basert på de kriteriene som er tildelt de enkelte tegningene.</p>
	<p><b>Offentlig tegning:</b> Tegning lastet opp til Showcase Inspire (for en utstilling) via Winner Design.</p>
	<p><b>Privat tegning:</b> Tegning lastet opp til Showcase Inspire (for en kunde) via Winner Design.</p>
	<p><b>Delt tegning eller utstilling:</b> Når dette ikonet står foran en utstilling eller en plantegning betyr det at denne har blitt delt. Du kan importere denne tegningen inn i et nytt Winner Design prosjekt eller et prosjekt du har åpent. Men du kan ikke dele den med en kunde eller en annen butikk direkte fra Showcase 360. Du kan heller ikke stoppe publiseringen eller arkivere den. I de tilfeller hvor du har fått en utstilling delt med deg, kan du se den men ikke endre eller dele den videre selv.</p>

#### D. Showcase Inspire Plattform

Når en potensiell kunde eller en eksisterende kunde har logget seg inn på Showcase Inspire plattformen, vil de se en utstilling lik bildet under:

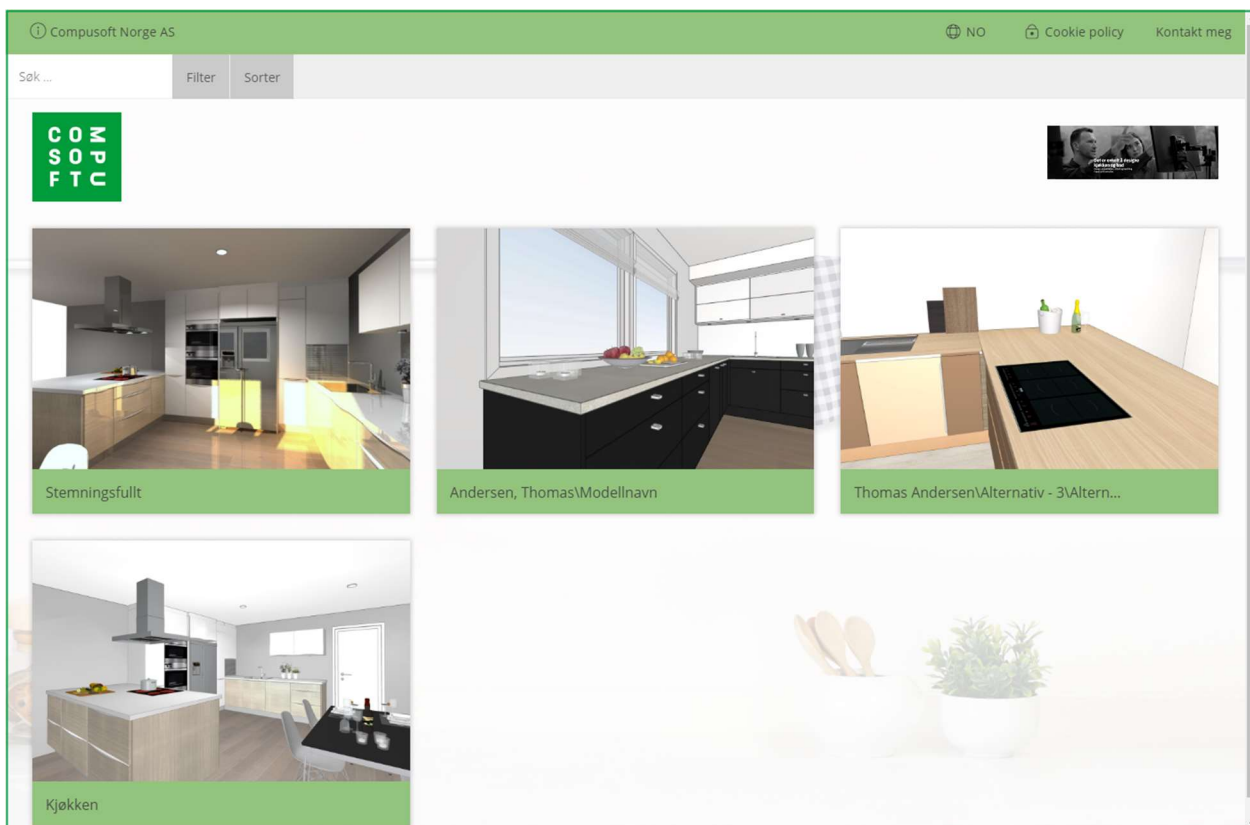

Ved å klikke på en tegning, så åpnes følgende vindu!

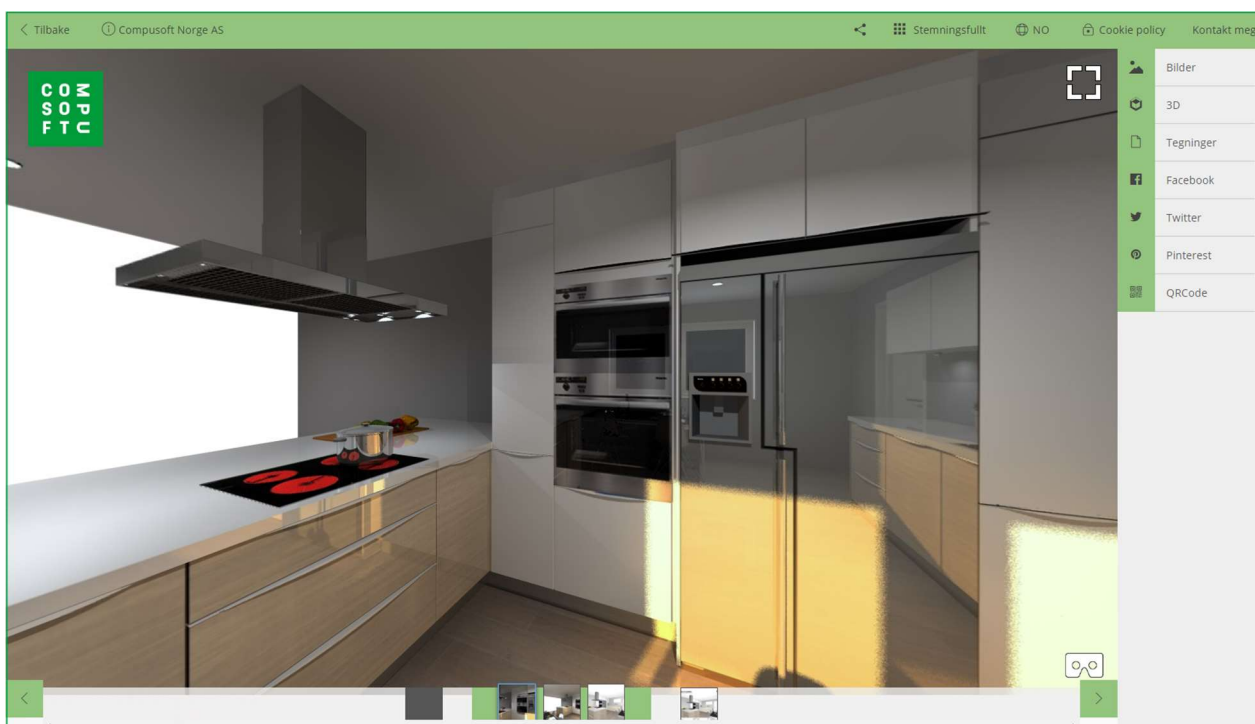

**Merk:** Egenskapene er de samme for Showcase Collaborate kommunikasjonsplattformen. Se side 20.

### III. Bruk av Virtual Reality hodesett

Dette verktøyet gir også kundene muligheten til å se bildene av deres kjøkkenprosjekt eller andre tegninger via et VR-hodesett i 3D og med en 360° visning. Kunden din vil få følelsen av å virkelig bli tatt med inn i sitt nye kjøkken.

Om din kunde åpner tegningen på en smarttelefon, vil de kunne se kjøkkenet i 360° direkte med VR-briller ved å aktivere VR-modus på telefonen. Følelsen av realisme vil være viktig, og de blir fullstendig dratt inn i deres nye kjøkken. *Denne tegningen er også tilgjengelig både for kunden og deres venner!*

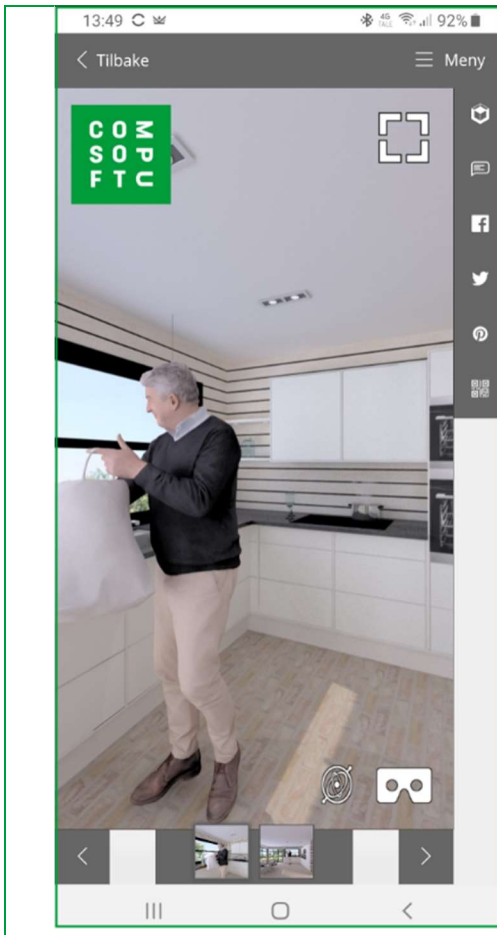

### Visning fra en smarttelefon

Åpne lenken mottatt på e-post fra din smarttelefon for å få tilgang til **Showcase Collaborate** området. Bruk dine innloggingsdetaljer om nødvendig.

**Gyroskop**

**VR-Modus** (For bruk med et VR-Hodesett)

✓ Klikk på

### Bruk av et VR-Hodesett

✓ Snu smarttelefonen til landskapsmodus for visning i VR-modus:

✓ Plasser så smarttelefonen i et hodesett der det er ment at denne skal være:

**(1)**

✓ Konfigurer kvaliteten og visningsavstand ved å bruke de forskjellige knappene for justering.

**(1):** 3D bildene som deles på Showcase 360 er kompatible med alle VR-hodesett og briller som er kommersielt tilgjengelige.

#### Visning i VR-hodesett

- ✓ Det lille trådkorset og de forskjellige synspunktene – vist som et øyesymbol – er synlige i hodesettet.
- ✓ Flytt trådkorset til et øye for å åpne en ny plassering for 360° i rommet.

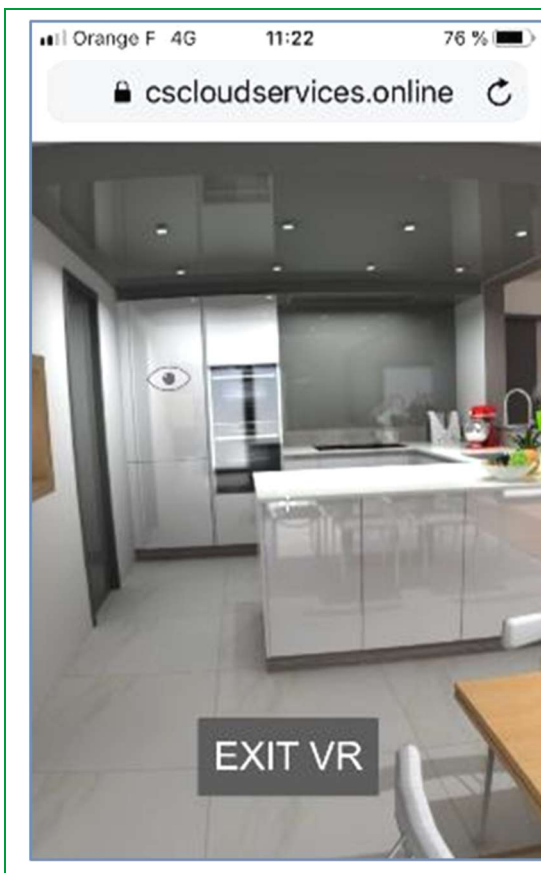

#### Avslutt VR-Modus

For å avslutte VR Modus, snu smarttelefonen til portrettmodus og klikk på skjermen. Klikk så på EXIT VR.

3D bildene som deles gjennom Showcase 360 er kompatible med VR-hodesett og briller for en spennende opplevelse som er like imponerende som den er givende: VR-hodesett er tilgjengelig i de fleste butikker og supermarkeder i ditt område til en overkommelig pris.

#### IV. Tillegg: IKON OVERSIKT

##### A. Ikoner brukt i Winner Design

	<b>Administrer min CS-Cloud</b> Her åpner du hovedsiden til Showcase 360.
	<b>Vis meldinger i CS-Cloud knyttet til alternativet</b> Åpner Showcase 360 og går til sendte og mottatte meldinger mellom deg og kunden på det valgte alternativet
	<b>Uleste meldinger i showcase 360</b> Ikonet indikerer at du har nye meldinger på Showcase Collaborate plattformen.
	<b>Leste meldinger i showcase 360</b> Status på ikonet så snart alle meldinger har blitt lest.
	<b>Vis notater knyttet til alternativet</b> Du kan legge til notater eller filer til tegningen. <b>Disse notatene og filene synkroniseres mot showcase og vice versa.</b> <b>Notater du legger til et alternativ er ikke synlige for dine kunder. De er kun for intern bruk.</b>

##### B. Ikoner brukt i Showcase 360

	<b>Startsiden:</b> Startsiden til Showcase 360.
	<b>Stopp publisering:</b> Fjerner alternativet fra Showcase 360. Alternativet (med vedlegg, <b>Notater</b> , etc.) og meldingstråder vil bli fjernet fra din Showcase 360. Om kunden ble opprettet i Showcase 360 (og ikke i Winner Design), vil denne også forsvinne fra kontaktlisten din. Kunden du har delt disse tegningene med vil ikke lenger ha tilgang til disse. Meldingene blir permanent slettet.
	<b>Arkiver tegning:</b> Akkurat som i Winner Design, kan du arkivere tegningene dine.
	<b>Import til gjeldende prosjekt</b> Alternativet blir importert inn i det Winner Design prosjektet du befinner deg i.
	<b>Importer til nytt prosjekt:</b> Alternativet blir importert inn i et nytt prosjekt i Winner Design.
	<b>Åpne for redigering:</b> Åpne alternativet i Winner Design om det har blitt lastet opp fra denne enheten.

	<p><b>Meldinger tegning:</b> Viser meldinger sendt mellom deg og kunden. Du har to måter å skrive en melding på: 1) Klikk på + symbolet for å åpne et vindu hvor du kan skrive meldingen din. 2) Klikk på diskusjonstråden for å åpne meldingshistorikken. Nederst kan du legge inn en ny beskjed eller legge ved et bilde.</p>
	<p><b>Info tegning:</b> Viser egenskapene til tegningene (så som farger, størrelse, etc.). Disse egenskapene kan redigeres. Du kan bruke disse til å søke og filtrere lettere i ditt SHOWCASE 360 område.</p>
	<p><b>Kunde:</b> Kundeinformasjon.</p>
	<p><b>Vedlegg tegning:</b> Alle vedlegg (så som oppriss, tilbud, etc.) du har lastet opp og sendt til dine kunder vil vises i denne listen. I tidsrommet du har definert, har du muligheten til å legge til, fjerne, deaktivere dokumenter.</p>
	<p><b>Deling tegning:</b> Viser hvem tegningen har blitt delt med. Klikk på + symbolet om du ønsker å dele tegningen med flere personer.</p>
	<p><b>Notater tegning:</b> Hvis du har lagt til et notat/vedlegg til denne tegningen, vil denne informasjonen vises i denne listen. Du kan også legge til notater eller vedlegg i Showcase: klikk på + symbolet og legg til et notat eller legg ved en fil. Og motsatt: disse notatene/vedleggene vil vises i dine Winner Design notater: Notater kan enkelt legges til fra et nettbrett eller en smarttelefon. Dette er praktisk om du er ute hos kunden. Du kan enkelt ta et bilde og legge det til ved din tegning. Du har da tilgang til denne så snart du er på plass på kontoret igjen. <b>Notater du legger til en tegning er ikke synlige for kundene. De er kun for intern bruk.</b></p>
	<p><b>Rediger:</b> Du kan redigere egenskaper på tegningen. Disse egenskapene vil hjelpe deg til å lettere finne en tegning ved å bruke filtre.</p>
	<p><b>Lagre:</b> Lagre endringer av egenskaper på denne tegningen.</p>
	<p><b>Deaktiver synspunkt:</b> Lar deg deaktivere dette synspunktet eksternt på kundens lokasjon.</p>
	<p><b>Last opp synspunkt:</b> Lar deg laste opp en 360° bildefil direkte fra din pc til Showcase 360.</p>
	<p><b>Vis fullskjerm:</b> Lar deg se synspunktet i fullskjerm.</p>

	<b>Gå til tilhørende tegning:</b> Viser tegningen knyttet til meldingen.
	<b>Arkiver meldinger:</b> Fjerner meldinger fra gjeldende liste og arkiverer dem. Du kan finne igjen alle arkiverte meldinger ved å klikke på arkifanen <b>ARKIVERT</b> .
	<b>Utstillinger tegning:</b> Viser en liste av utstillinger som denne tegningen har blitt lastet opp til.
	<b>Opprett utstilling:</b> Når du laster opp en tegning for en utstilling fra Winner Design har du muligheten til å opprette en ny utstilling ved å klikke på dette ikonet.
	<b>Del oversikt:</b> Du kan dele din utstilling mellom flere butikker.
	<b>Innstillinger:</b> Du kan endre innstillingene for utstillingen din (farger, logo, navn, etc).
	<b>Annonser:</b> Du kan velge å laste opp annonser (bannere) som du tidligere har lagret.
	<b>Last opp annonse:</b> Du kan laste opp en banner som vil bli vist øverst til høyre i utstillingen sammen med en URL lenke som sender brukeren videre til nettsiden koblet til denne.
	<b>Fjern utstilling:</b> Du kan slette utstillingen din.
	<b>Gå til nettside:</b> Ved å klikke på dette ikonet, får du se den samme visningen som brukeren vil se på nettsidene.
	<b>Lagre tegninger i utstilling:</b> Lagre en endring, slik som å legge til eller fjerne en tegning, etc.
<input type="text" value="Filtre ..."/>	<b>Filter ...</b> Let etter navn på tegning, navn på selger etc.
	<b>Vis listen:</b> Viser tegningene i galleriet som en liste uten visuelle detaljer.
	<b>Vis bildelisten:</b> Viser tegningene i galleriet som en liste med visuelle detaljer.
	<b>Legg til tegninger i utstillingen:</b> Du kan legge til alle offentlige tegninger som du har lastet opp i det gjeldende galleriet.
	<b>Vis filter:</b> Når du har mange tegninger som har blitt lastet opp, kan du sette opp et filter basert på de kriteriene som er tildelt de enkelte tegningene.

	<p><b>Offentlig tegning:</b> Tegning lastet opp til Showcase Inspire (for en utstilling) via Winner Design.</p>
	<p><b>Privat tegning:</b> Tegning lastet opp til Showcase Inspire (for en kunde) via Winner Design.</p>
	<p><b>Delt tegning eller utstilling:</b> Når dette ikonet står foran en utstilling eller en plantegning betyr det at denne har blitt delt. Du kan importere denne tegningen inn i et nytt Winner Design prosjekt eller et prosjekt du har åpent. Men du kan ikke dele den med en kunde eller en annen butikk direkte fra Showcase 360. Du kan heller ikke stoppe publiseringen eller arkivere den. I de tilfeller hvor du har fått en utstilling delt med deg, kan du se den men ikke endre eller dele den videre selv.</p>
	<p><b>Bilder:</b> Du finner alle bildene som har blitt lastet opp av Winner Design brukeren.</p>
	<p><b>3D:</b> Tilgang til en 360° virtuell visning av hele rommet. Klikk på bildet mens du holder musetasten nede: Du kan bevege deg til høyre eller til venstre, opp eller ned i bildet, samt zoome inn og ut ved å bruke rullehjulet på musen.</p>
	<p><b>Tegninger:</b> Denne inneholder alle dokumenter knyttet til tegningen når denne deles.</p>
	<p><b>Meldinger:</b> Meldinger i form som en “<b>Chat</b>”. Dine kontakter kan skrive beskjeder, stille spørsmål og til og med legge til tekst og kommentarer på bilder av deres kjøkkenprosjekt. Du kan raskt svare og gjøre ønskede endringer. Forholdet mellom deg og din kunde blir mer personlig og presist. Dette forenkler kommunikasjonen mot dine kunder om deres prosjekt. Meldingene lagres gjennom hele diskusjonen. Dette enkle og raske kommunikasjonsverktøyet reduserer mulighetene for feil og misforståelser, og <b>hjelper helt klart kunden i å treffe sitt valg.</b></p>
	<p><b>Sosiale nettverk:</b> Kunden kan dele dine design med alle sine kontakter via sosiale nettverk (f.eks.: Facebook, Twitter, Pinterest, etc.).</p>
	<p><b>QRCode:</b> Genererer en QR-kode som kan brukes for å få direkte tilgang til alternativet.</p>