



# **SHOWCASE 360**

# **GUIDA UTENTE**

## Indice

<b>I.</b>	<b><i>SHOWCASE COLLABORATE</i></b> .....	<b>5</b>
<b>A.</b>	<b>Cos'è Compusoft Showcase Collaborate?</b> .....	<b>5</b>
<b>B.</b>	<b>Installazione del servizio Showcase Collaborate</b> .....	<b>6</b>
<b>C.</b>	<b>Impostazioni del servizio Showcase Collaborate</b> .....	<b>7</b>
	1. Impostazioni generali Showcase .....	7
	a) Impostazioni azienda.....	7
	b) Gestione degli utenti .....	8
	2. Menu principale Showcase.....	11
<b>D.</b>	<b>Utilizzo del servizio Showcase Collaborate</b> .....	<b>12</b>
	1. Fase 1: Crea punti di osservazione a 360° .....	12
	a) Video tutorials: Punti di osservazione fotorealistici a 360° .....	12
	b) Menu "Impostazioni punti di osservazione" .....	12
	2. Fase 2: Carica varianti nella piattaforma Showcase .....	15
	a) Modalità anteprima 360° .....	15
	b) Carica nella piattaforma Showcase 360 .....	16
<b>E.</b>	<b>Piattaforma di comunicazione Showcase Collaborate</b> .....	<b>20</b>
	1. Presentazione generale .....	20
	a) Carica sui Social Network .....	21
	b) Messaggistica istantanea "Chat" .....	24
	2. Gestisci varianti da Winner Design.....	24
	a) Pagina iniziale "Gestisci varianti" .....	24
	b) Menu "Gestisci varianti" .....	25
	3. Interazione tra Winner Design e piattaforma Showcase 360 .....	27
	a) Interazione sulla piattaforma Showcase 360 .....	27
	b) Interazioni: "Utente piattaforma Showcase 360" .....	29
	c) Interazioni: "Utente Winner Design" .....	30
	4. Winner Viewer per Showcase 360.....	33
<b>II.</b>	<b><i>SHOWCASE INSPIRE</i></b> .....	<b>35</b>
<b>A.</b>	<b>Cos'è Compusoft Showcase Inspire?</b> .....	<b>35</b>
<b>B.</b>	<b>Attivazione del servizio Showcase Inspire</b> .....	<b>35</b>
<b>C.</b>	<b>Pagina iniziale del servizio Showcase Inspire</b> .....	<b>35</b>
	1. Impostazioni principali .....	36
	a) Impostazioni azienda (1).....	36
	b) Impostazioni pubblicità (2) .....	36
	c) Registro eventi (3) .....	37
	d) Gestisci utenti (4).....	38
	2. Uso di Showcase Inspire .....	38
	a) Fase 1: Crea una galleria Showcase Inspire .....	38
	b) Fase 2: Carica una variante in Showcase Inspire .....	39

3.	Gestisci galleria .....	44
a)	Menu galleria: Barra degli strumenti.....	44
b)	Aggiungi varianti .....	46
c)	Elimina varianti .....	47
d)	Gestisci varianti .....	47
e)	Uso dei filtri .....	47
4.	Impostazioni galleria.....	49
a)	Impostazioni specifiche di una galleria.....	49
b)	Come aggiungere una pubblicità.....	50
c)	Visualizza galleria sul web .....	51
d)	Condividi una galleria .....	52
e)	Elimina una galleria .....	53
f)	Significato delle icone in “Gestisci varianti” .....	53
<b>D.</b>	<b>Piattaforma Showcase Inspire .....</b>	<b>54</b>
<b>III.</b>	<b><i>Uso di un visore per realtà virtuale.....</i></b>	<b>55</b>
<b>IV.</b>	<b><i>Appendice: INDICE ICONE.....</i></b>	<b>58</b>
<b>A.</b>	<b>Icone usate in Winner Design .....</b>	<b>58</b>
<b>B.</b>	<b>Icone usate in Showcase 360 .....</b>	<b>58</b>

# INTRODUZIONE

Benvenuti nel servizio **Compusoft Showcase 360**.

Questo servizio offre due soluzioni complementari: **Showcase collaborate** e **Showcase Inspire**.

In questo mondo in continuo cambiamento, hai bisogno di strumenti che ti consentano di mantenere un buon rapporto con i tuoi clienti. **Showcase Collaborate** potrà aiutarti a questo proposito.

Ispira e attrai nuovi clienti presentando le tue varianti a 360° sul tuo sito web. Crea rapidamente i nuovi showroom degli ultimi cataloghi che i tuoi clienti scopriranno nei negozi oppure on-line. Questo è ciò che offre **Showcase Inspire**.

Da oltre 30 anni, Compusoft ti offre soluzioni per assicurarti di rimanere sempre un passo avanti nella tua professione.

Questa guida ti presenterà le diverse funzionalità offerte da **Compusoft Showcase 360**. Passo dopo passo, imparerai come utilizzarle al meglio. Questa guida e le descrizioni dettagliate delle varie funzionalità contenute in essa, ti forniranno le informazioni necessarie per consentirti un ampio utilizzo del servizio **Compusoft Showcase 360**.

Se, dopo aver letto questa guida, avrai ancora dei dubbi, il nostro servizio di assistenza sarà lieto di rispondere a qualsiasi tua domanda.

“Ti auguriamo grande successo con la soluzione **Compusoft Showcase 360** sperando che ne apprezzerai tutte le sue caratteristiche”.



## I. SHOWCASE COLLABORATE

### A. Cos'è Compusoft Showcase Collaborate?

È una piattaforma di comunicazione e discussione con i tuoi clienti:

- ✓ Offre la possibilità di caricare le tue creazioni “**Winner Design 360°**” su un ambiente Cloud personalizzato e sicuro, accessibile da qualsiasi tipo di dispositivo (laptop, tablet e smartphone) **per un periodo definito e limitato dal venditore.**
- ✓ Facilita la condivisione dei progetti dei tuoi clienti con il loro entourage e sui Social Network. Questa soluzione promuove il valore del tuo know-how e il tuo senso di innovazione, inoltre ti consente di differenziarti dai tuoi concorrenti.
- ✓ Questo strumento offre inoltre ai clienti la possibilità di **visualizzare le immagini del loro progetto di cucina** o altre realizzazioni del negozio **attraverso un visore VR** in 3D e con una vista a 360°. Il tuo cliente avrà quindi l'impressione di trovarsi davvero immerso nella cucina dei suoi sogni.

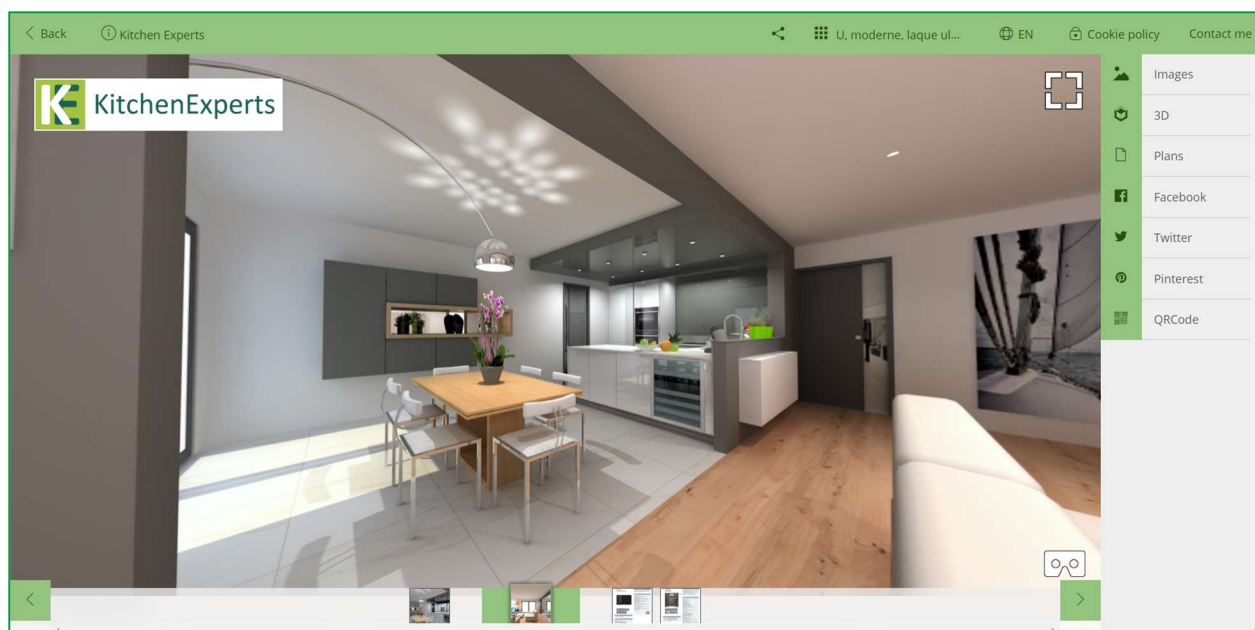

**Nota:** Il software Showcase 360 utilizza diverse icone per le quali riceverai spiegazioni durante la lettura. Troverai un riepilogo di queste icone alla fine di questa guida.

## B. Installazione del servizio Showcase Collaborate

- 1) Apri il menu **Dati di base** in Winner Design. Clicca su **Download cataloghi e aggiornamenti**.
- 2) Seleziona dall'elenco **UPDATE extensions (1)** e clicca su **Download (2)**

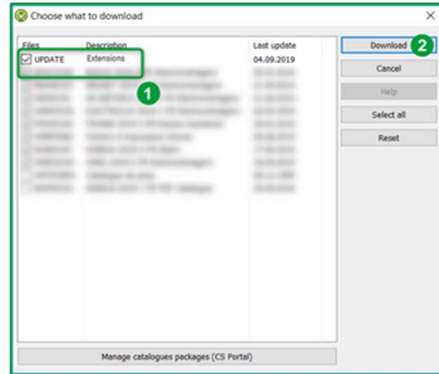
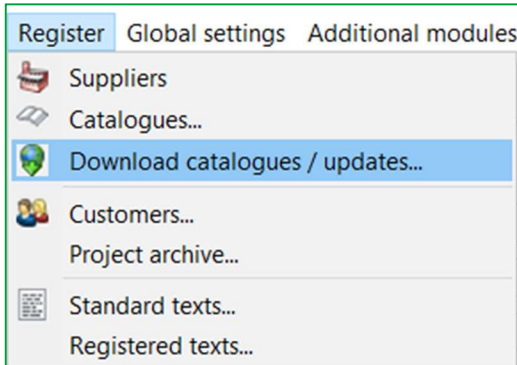

- 3) Riavvia il software Winner Design. L'estensione Compusoft Cloud è ora abilitata.

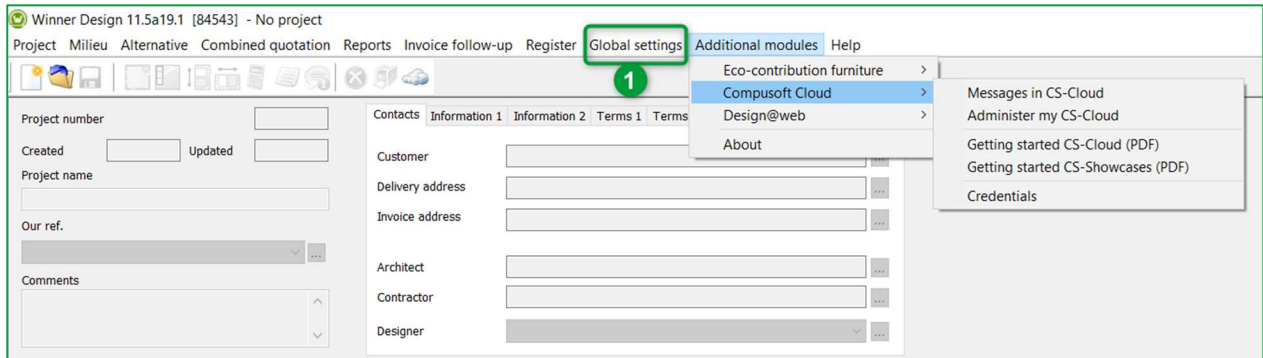

- 4) Nel menu **Impostazioni (1)**, clicca su **Informazioni azienda**. La seguente finestra verrà aperta:
- 5) Clicca sul pulsante **CS-Cloud** per duplicare logo e dettagli contatto del logo nello spazio Showcase 360.

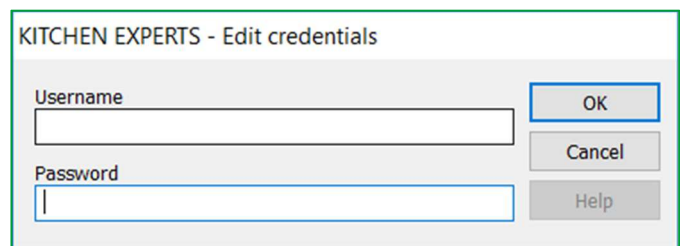
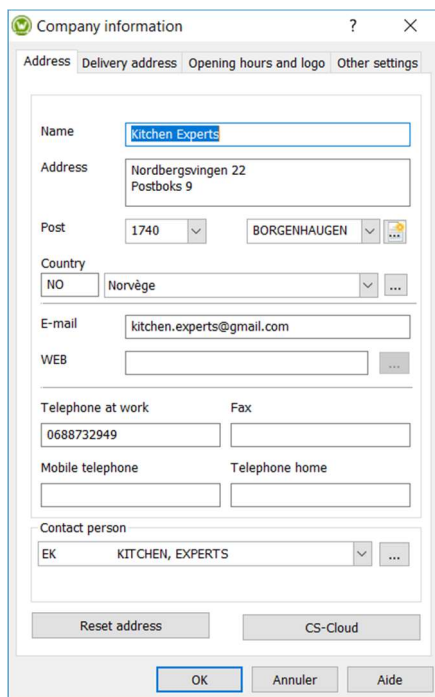

- 6) Inserisci le credenziali ricevute via email e clicca su **OK**.

La pagina iniziale del tuo **Compusoft Showcase Collaborate** verrà aperta. Adesso è stato attivato.

### C. Impostazioni del servizio Showcase Collaborate

Per accedere al menu Showcase da Winner Design, clicca su  nella barra degli strumenti come indicato sotto:



#### 1. Impostazioni generali Showcase

Nella pagina iniziale, clicca su **IMPOSTAZIONI**

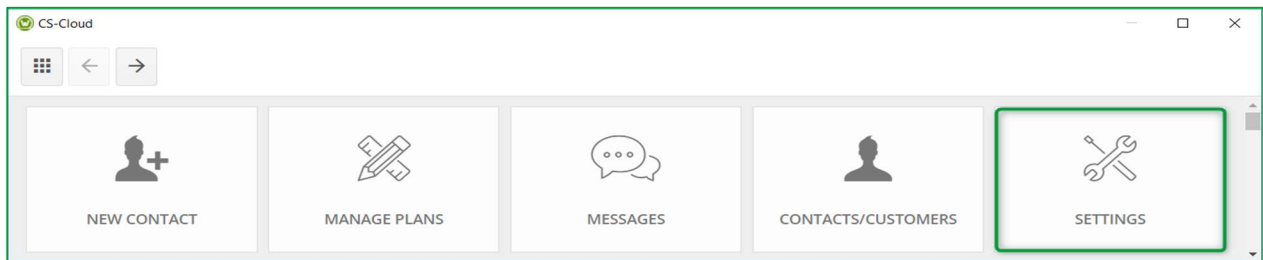

#### a) Impostazioni azienda

Apparirà la finestra seguente:

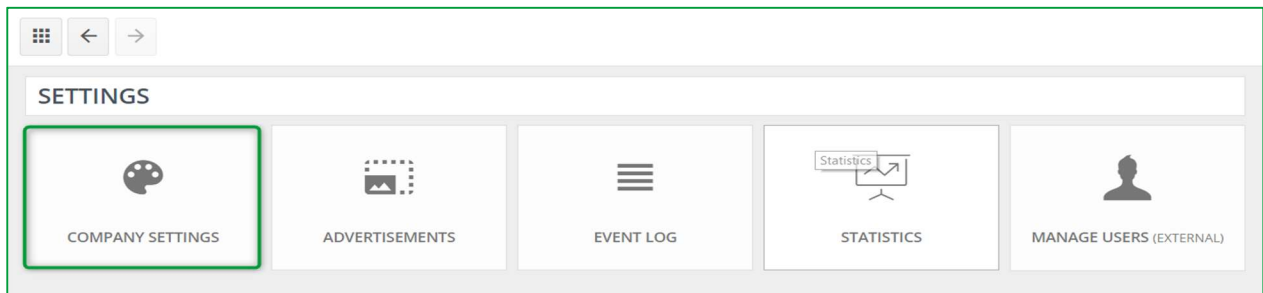

Clicca su **IMPOSTAZIONI AZIENDA**, verrà visualizzata la finestra sottostante:

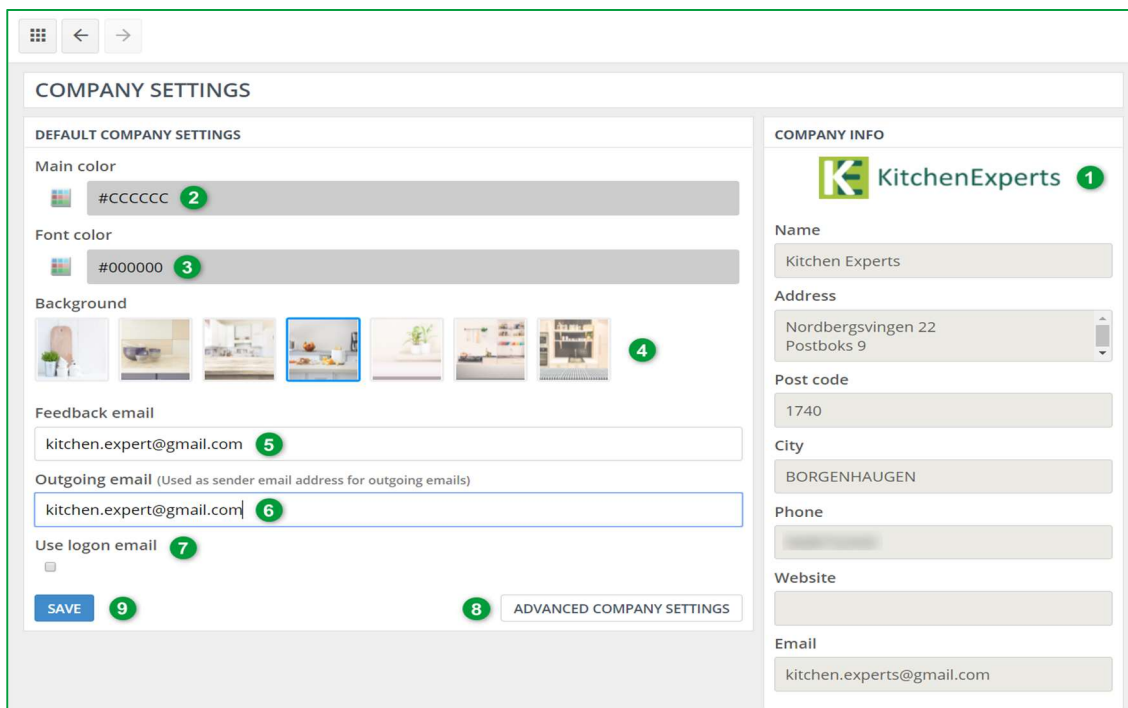

1	Le impostazioni azienda che hai inserito in Winner Design (logo incluso) vengono automaticamente riportate.
2	Seleziona il colore principale cliccando sulla tavolozza dei colori. Puoi anche inserire il codice HEXA del colore che hai scelto.
3	Seleziona il colore dei caratteri. Puoi anche inserire il codice HEXA del colore che hai scelto.
4	Seleziona l'immagine di sfondo.
5	Inserisci in questo campo l'indirizzo email per la ricezione (usato per ricevere email inviate dai tuoi clienti).
6	Questo indirizzo email verrà indicato al destinatario come "indirizzo email del mittente".
7	Seleziona questa casella per utilizzare l'indirizzo collegato al tuo account Showcase come indirizzo email del mittente.
8	Impostazioni gestite dal tuo supporto IT.
9	Clicca <b>SALVA</b> per confermare.

**Nota:** Il colore principale, il carattere e l'immagine di sfondo che sceglierai verranno visualizzati nell'interfaccia Showcase del tuo cliente: la piattaforma di comunicazione Showcase 360.

**Nota:** Questa icona  in alto a sinistra ti consente di ritornare alla pagina iniziale di Showcase.

### b) Gestione degli utenti

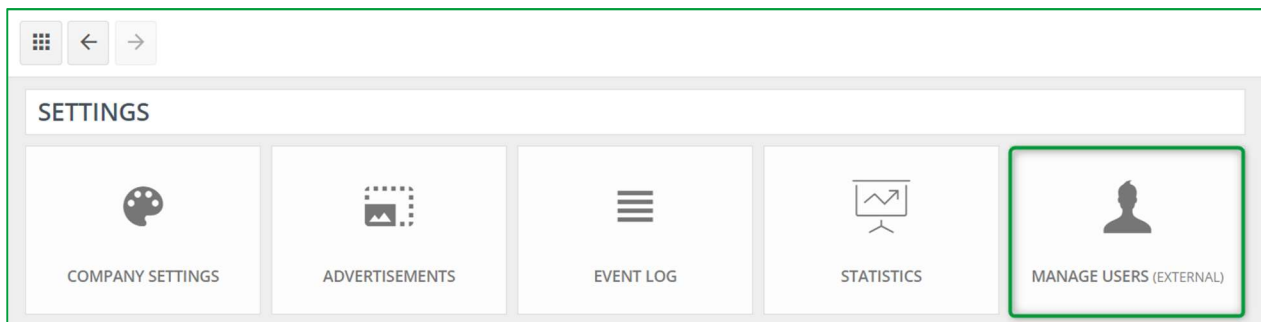

Cliccando questo pulsante verrai reindirizzato alla pagina cliente di CompuSoft <https://compusoftgroup.com/en-gb/customer-portal>. Sarai così in grado di modificare l'accesso degli utenti al Cloud senza dover contattare necessariamente CompuSoft ogni volta che dovrai apportare modifiche.

**Nota:** Solo i tuoi dati di accesso (indirizzo email e password del tuo negozio) ti permetteranno di accedere al tuo spazio clienti CompuSoft. Da questo account, sarai in grado di amministrare tutti gli utenti nel tuo negozio e definire chi avrà accesso a quali funzionalità. Potrai anche aggiungere o rimuovere utenti. È quindi estremamente importante NON CONDIVIDERE i dettagli di accesso con i dipendenti. Se dei dipendenti dovessero lasciare l'azienda, potrai rimuovere facilmente l'accesso a Showcase 360 eliminando il loro account.

Se vuoi dare accesso a Showcase Collaborate a uno dei tuoi dipendenti, accedi al tuo spazio nel portale clienti di Compusoft utilizzando i tuoi dati di accesso. Verrà visualizzata la finestra seguente:

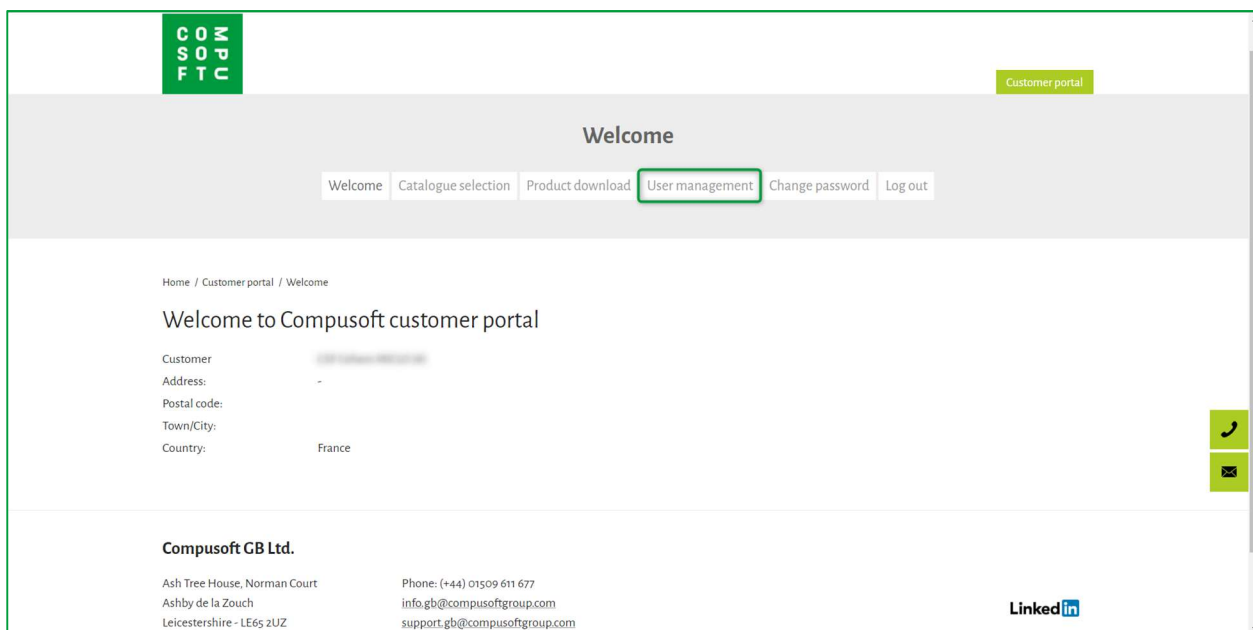

Clicca sul menu **Gestione degli utenti**:

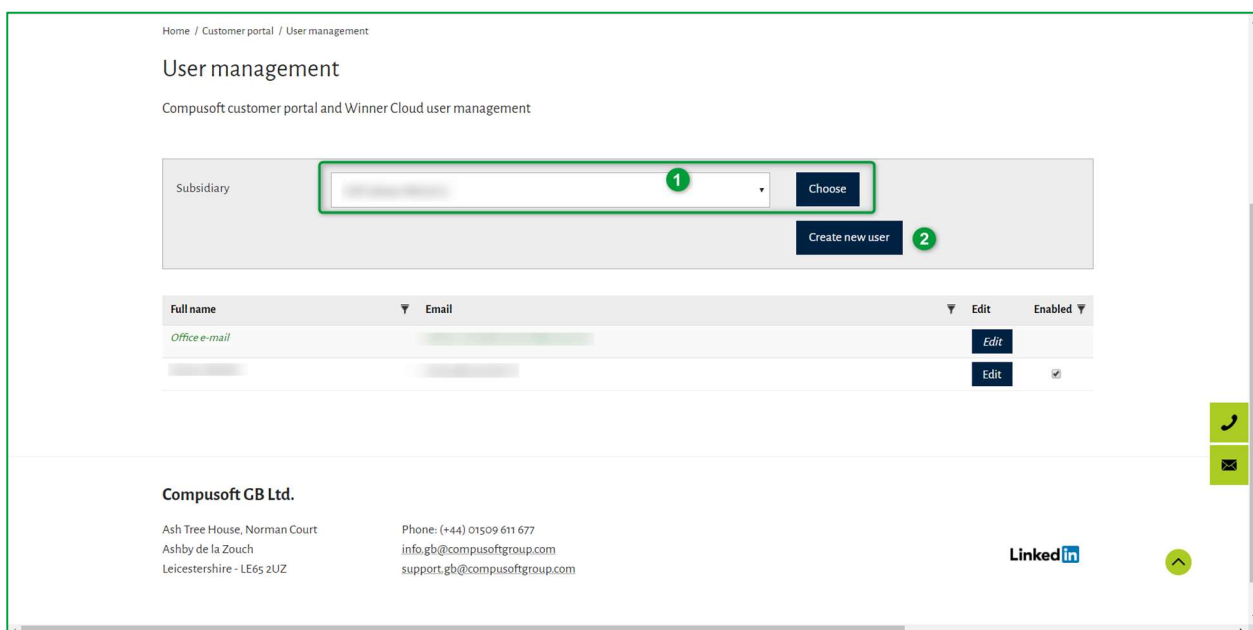

A questo punto, potrai creare un nuovo utente. Per fare questo dovrai:

- ✓ Se necessario, selezionare la sussidiaria nella quale questo nuovo utente dovrà essere aggiunto e cliccare su **Scegli (1)**.
- ✓ Clicca su **Crea nuovo utente (2)**.

Apparirà la pagina seguente:

- ✓ Inserisci l'indirizzo email del nuovo utente (1), il suo cognome e nome (2).
- ✓ Seleziona i diritti d'accesso che il nuovo utente dovrà avere (3).

**Nota :** Se concedi ai tuoi collaboratori i diritti amministrativi, potranno accedere alle impostazioni dello Showcase 360. Se concedi loro i diritti di gestione utenti, saranno in grado di consentire o limitare l'accesso degli altri utenti di Showcase 360.

- ✓ Conferma cliccando su **Inviare**.
- ✓ Il nuovo utente verrà aggiunto all'elenco. La casella "**Attivato**" sulla destra verrà automaticamente selezionata. Nel caso in cui un collaboratore lasci l'azienda, è possibile disabilitare il suo accesso al servizio Showcase 360 deselectando questa casella..

Full name	Email	Edit	Enabled
Office e-mail		Edit	<input checked="" type="checkbox"/>
		Edit	<input checked="" type="checkbox"/>

## 2. Menu principale Showcase

Per accedere al menu principale Showcase da Winner Design, fare clic su  nella barra degli strumenti indicata sotto:



Apparirà il seguente menu:

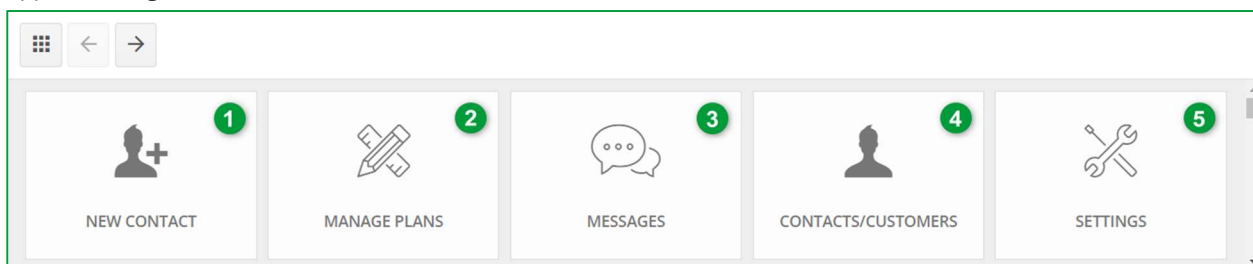

<b>1</b>	<b>NUOVO CONTATTO:</b> Puoi inserire l'indirizzo email, cognome e nome di un contatto che non esiste nel database di Winner Design. Questo nuovo contatto verrà visualizzato nell'elenco contatti/clienti del tuo spazio Showcase.
<b>2</b>	<b>GESTISCI VARIANTI:</b> Questo menu ti consente di visualizzare tutte le varianti che hai caricato nel tuo spazio Showcase 360. (Vedi capitolo: <b>E. 2- Gestisci varianti da Winner Design a pagina 24</b> )
<b>3</b>	<b>MESSAGGI:</b> Questo menu ti permette di accedere a tutte le discussioni tra il negozio, i tuoi potenziali clienti e clienti attuali. È quindi molto semplice tenere traccia delle registrazioni delle comunicazioni e passare da una conversazione all'altra..
<b>4</b>	<b>CONTATTI/CLIENTI:</b> Qui puoi visualizzare i vari "contatti/clienti" disponibili nel tuo spazio Showcase 360.
<b>5</b>	<b>IMPOSTAZIONI:</b> Le impostazioni del tuo spazio Showcase 360 possono essere gestite da questa icona: Impostazioni azienda.

**Nota :** Aggiungendo un contatto nel tuo Showcase 360 non verrà aggiunto automaticamente in Winner Design.

## D. Utilizzo del servizio Showcase Collaborate

### 1. Fase 1: Crea punti di osservazione a 360°

Prima di caricare qualsiasi cosa sulla piattaforma Showcase 360, è necessario innanzitutto creare dei punti di osservazione a 360° dalla prospettiva creata usando Winner Design.

#### a) Video tutorials: Punti di osservazione fotorealistici 360°

**Nota** : Impara facilmente attraverso i nostri video tutorials online accessibili dal menu Guida di Winner Design. Clicca su "Manuale Cosa c'è di nuovo (PDF)", quindi su "Utilizzo dei punti di osservazione".

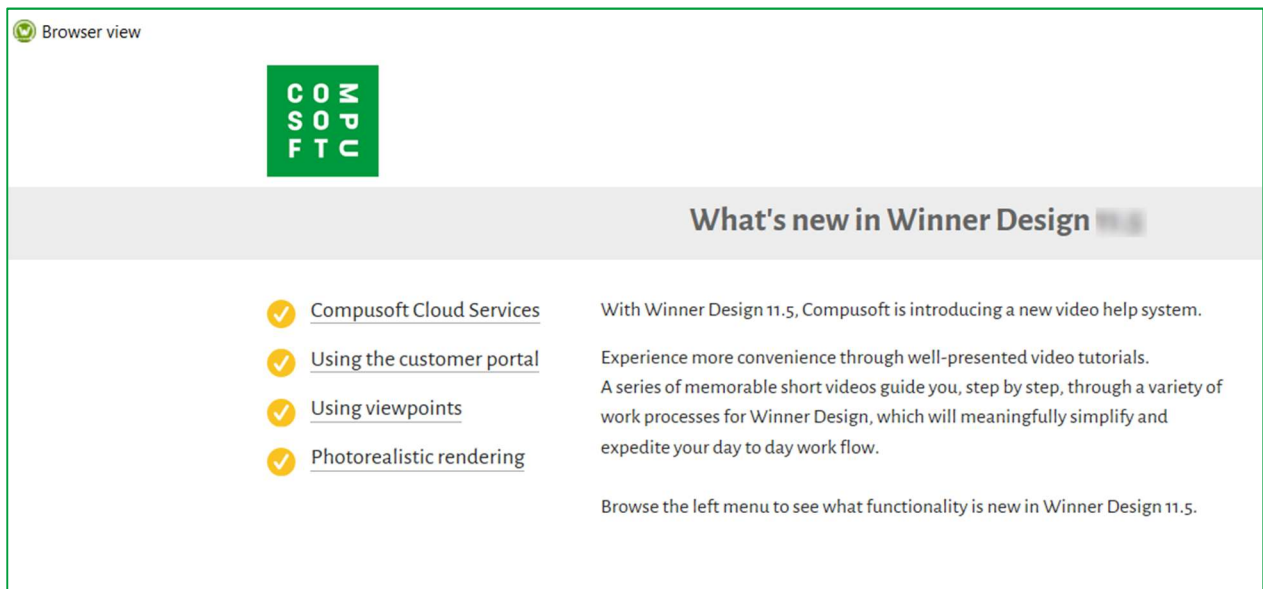

I punti di osservazione sono necessari per accedere alla vista 3D nella piattaforma Showcase 360. I punti di osservazione vengono creati dall'applicazione Winner Design nel menu principale **"Prospettiva"** in modalità VR.

#### b) Menu **"Impostazioni punti di osservazione"**

Per accedere al menu **"Impostazioni punti di osservazione"**, clicca su **"Prospettiva"** nel menu principale e seleziona **"Punti di osservazione"**.

**Suggerimento**: Fai doppio clic su una parete esterna nella prospettiva in modalità VR oppure





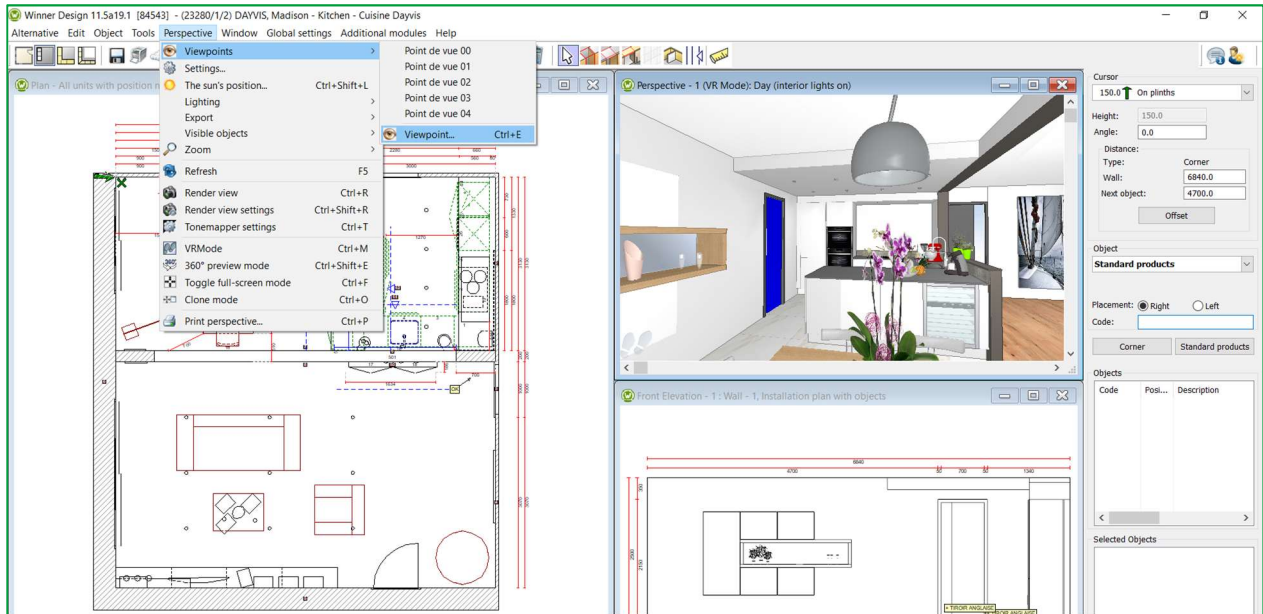

Verrà mostrata la finestra seguente; posizionati nel punto dove desideri salvare il tuo punto di osservazione seguendo i passaggi mostrati qui sotto.

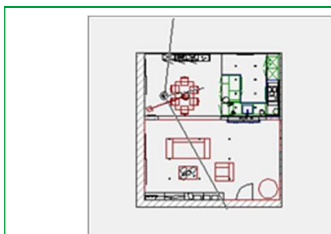
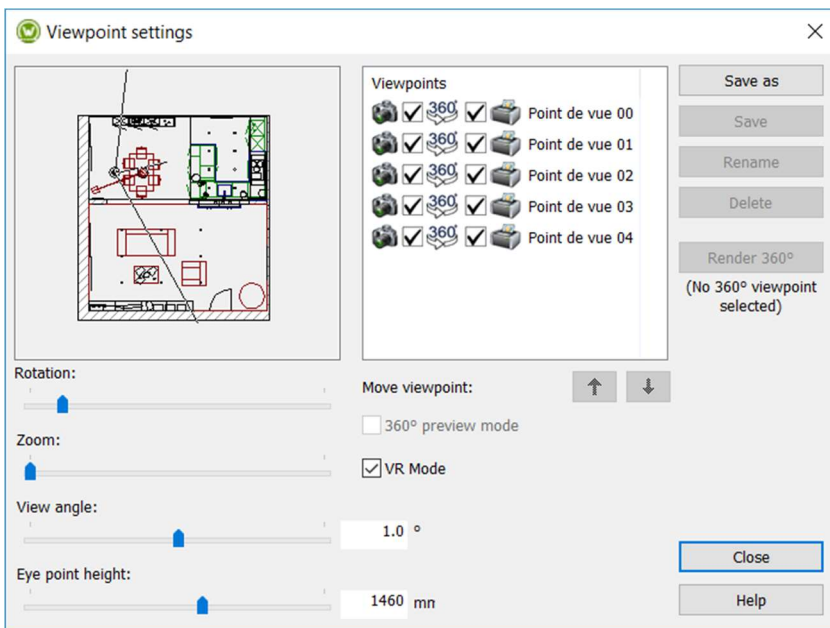

a) Posizionamento del punto di osservazione:  
Sposta il punto di osservazione nella posizione definita cliccando sul punto nero con il mouse.  
Se il punto nero non si trova nella stanza, non sarà possibile creare un 360°.

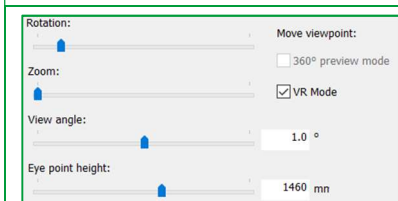

b) Puoi impostare le caratteristiche del punto di osservazione:

- ✓ Rotazione
- ✓ Zoom
- ✓ Angolo di visione
- ✓ Altezza punto degli occhi

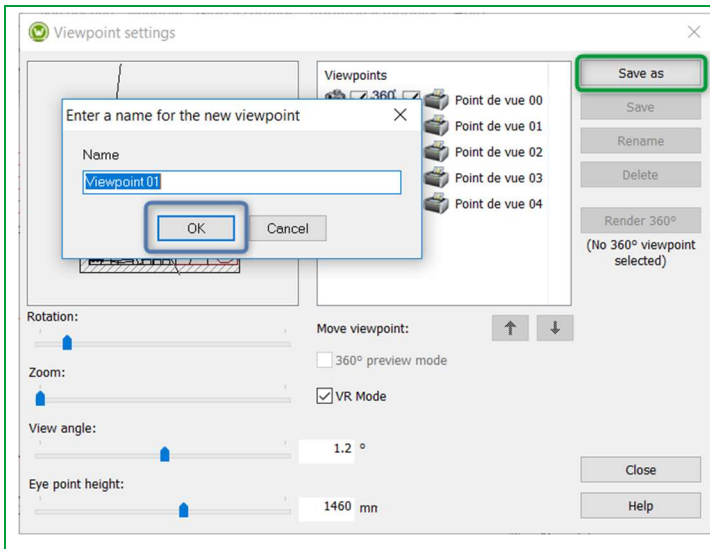

c) Salva e conferma

Apparirà la finestra seguente:

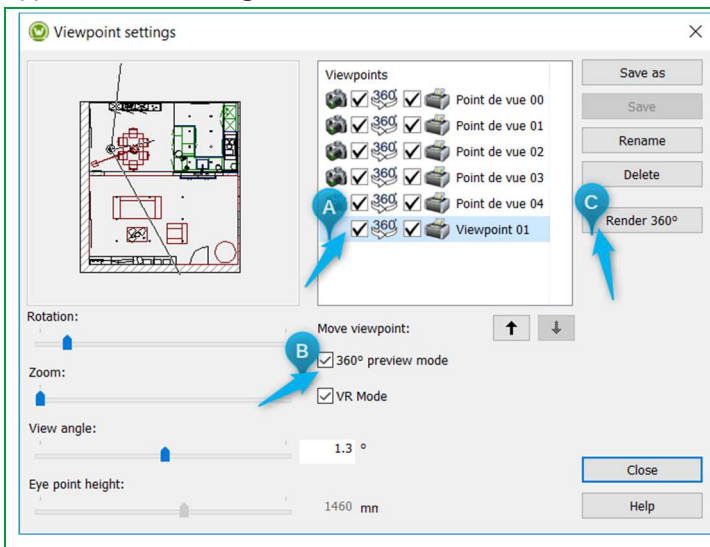

d) Seleziona la casella 360° (A)

e) Seleziona la casella “Modalità anteprima 360°” (B)

f) Clicca il pulsante “Fotorealismo a 360°” (C)

La seguente finestra verrà visualizzata: Impostazioni fotorealismo a 360°

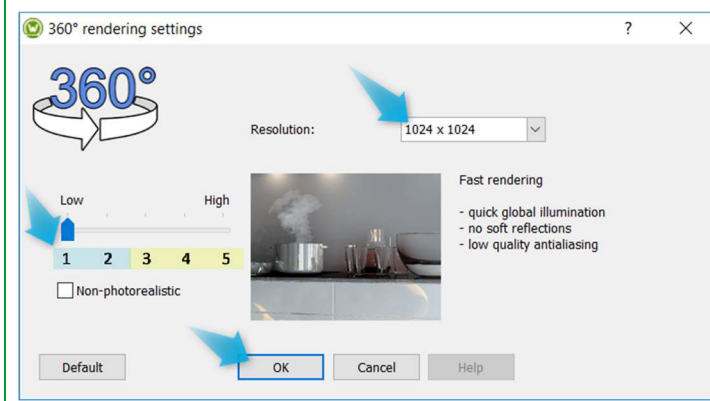

g) Definisci e imposta il livello di fotorealismo (da 1 a 5), la qualità della risoluzione raccomandata (1024 x 1024), e conferma cliccando su **OK**.

**Nota:** Puoi creare punti di osservazione non fotorealistici selezionando la casella “ Non-fotorealistico”

Per visualizzare la prospettiva a 360°, clicca su **“Prospettiva”** in modalità VR nel menu principale e seleziona **Modalità anteprima 360°**.

Esempio di punto di osservazione creato da Winner Design: Modalità 360°.

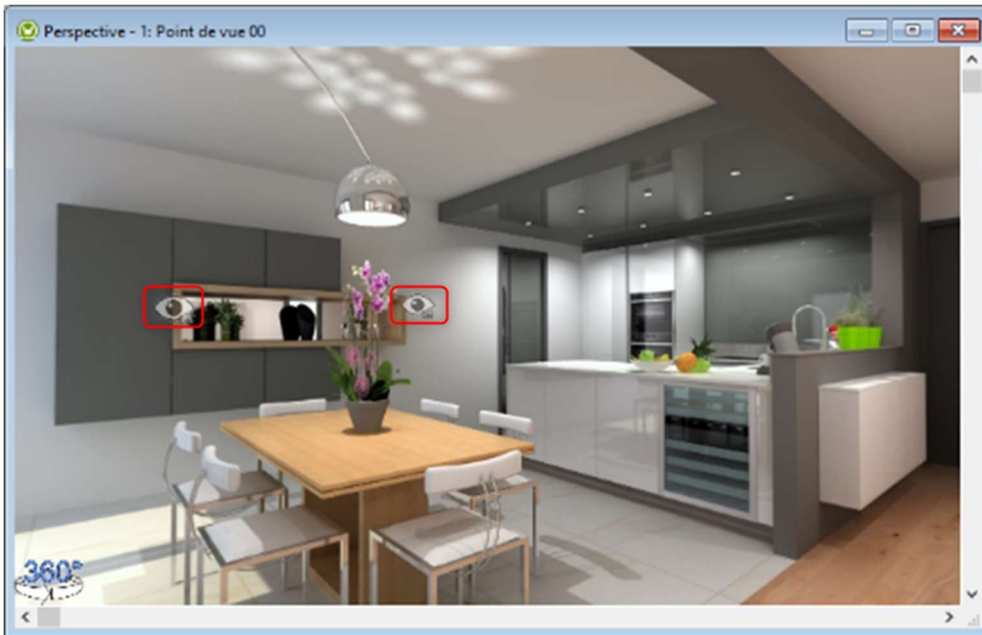

Ogni "occhio" rappresenta un punto di osservazione, clicca su di essi per spostarti da un punto di osservazione all'altro.

## 2. Fase 2: Carica varianti nella piattaforma Showcase

### a) Modalità anteprima 360°

Per caricare sulla piattaforma di comunicazione Showcase 360, ti consigliamo vivamente di selezionare la “Modalità anteprima 360°” per visualizzare il progetto con qualità fotorealistica quando aprirai la variante dalla piattaforma Showcase: **Ctrl + E**: Punto di osservazione.

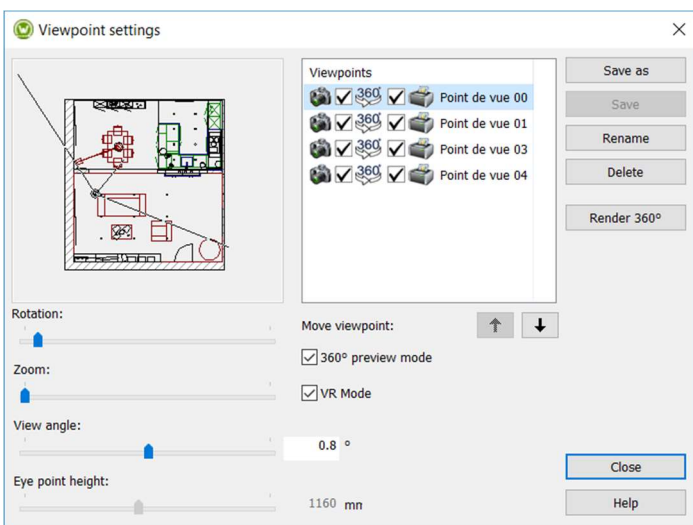

**Nota:** Prima di caricare, puoi eliminare o rinominare i punti di osservazioni utilizzando i pulsanti “Rinomina” e “Elimina”.

**Modalità VR:**

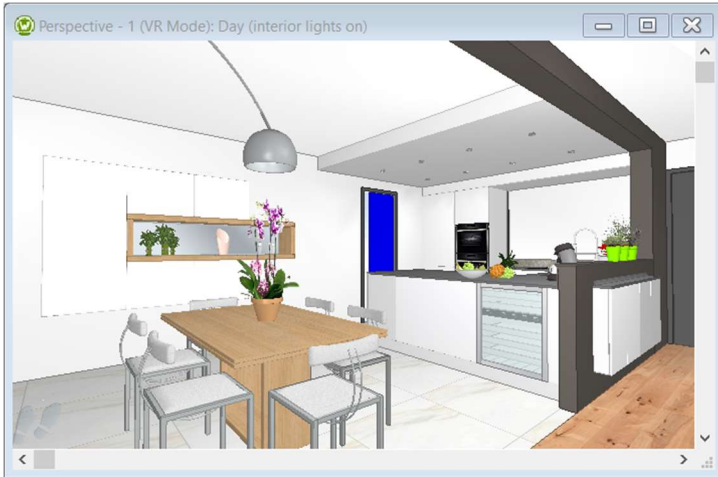

**Modalità anteprima 360°:**



**b) Carica nella piattaforma Showcase 360**

Nel menu principale, clicca su **"Variante"** e seleziona **"Carica variante nel Cloud"**:

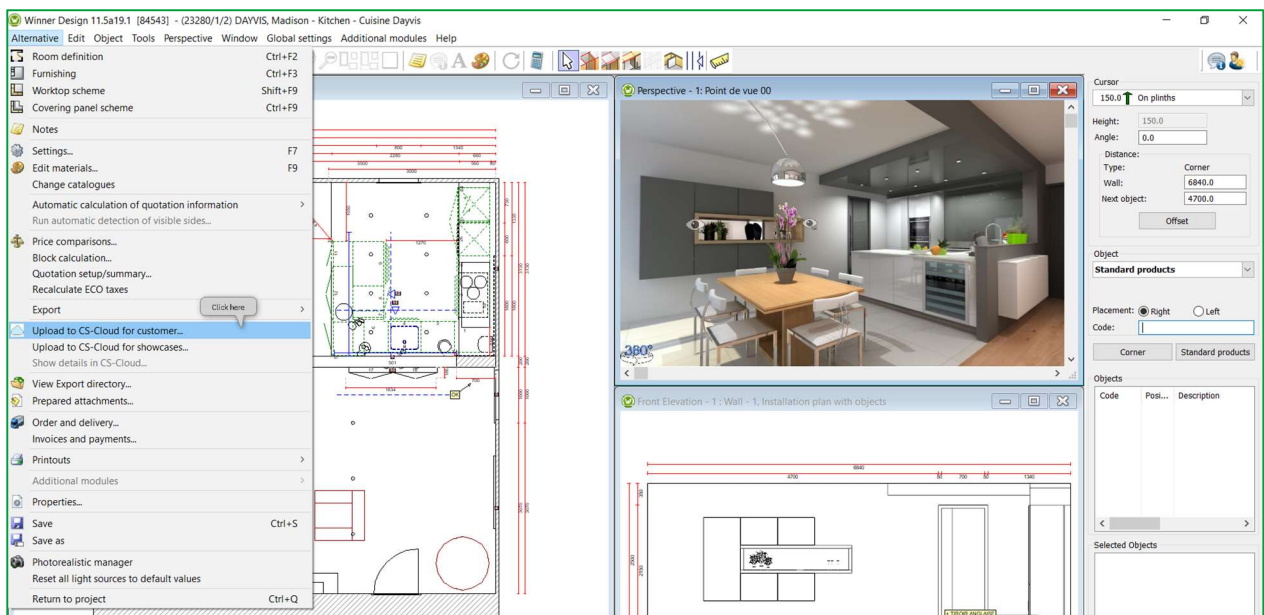

La finestra seguente verrà visualizzata:

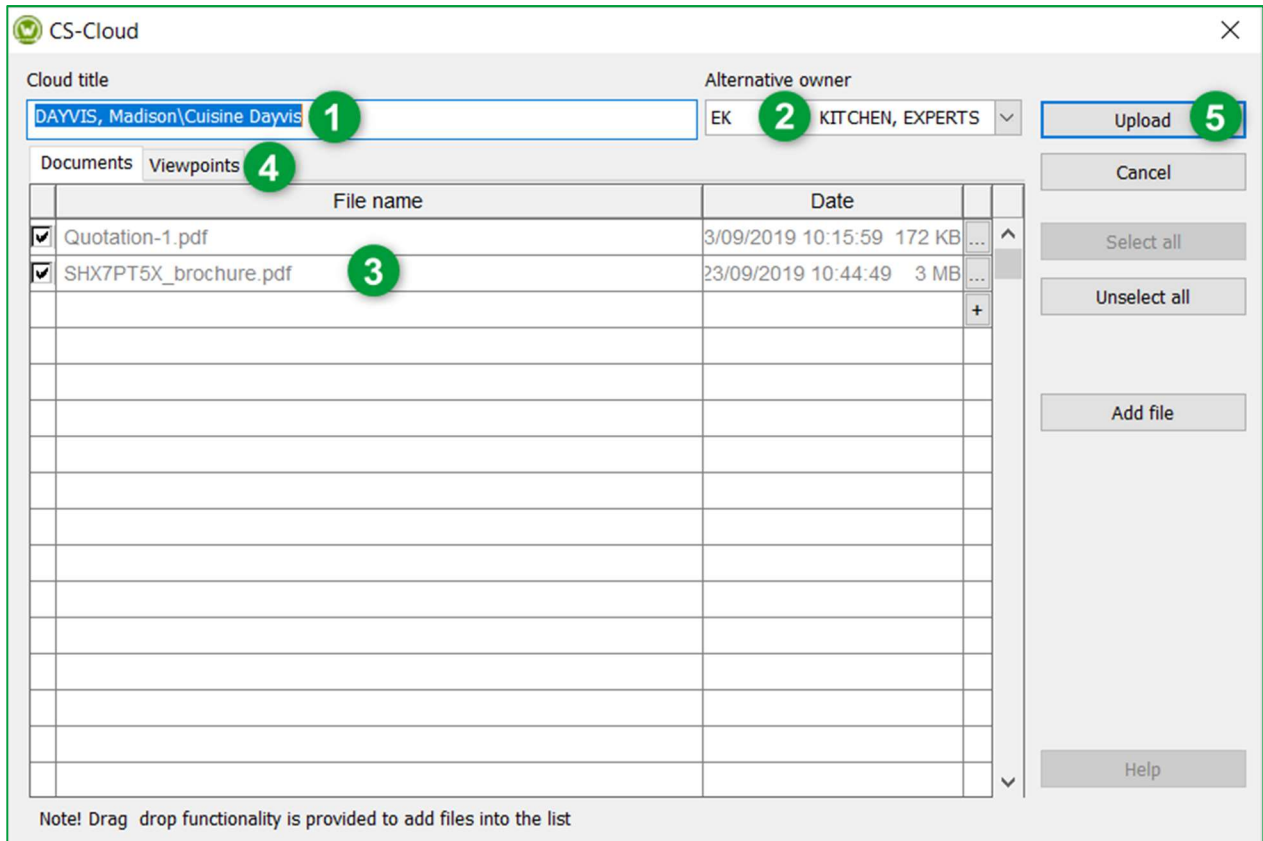

<b>1</b>	<p><b>Titolo Cloud</b> viene automaticamente compilato e di default prenderà la denominazione seguente : [Nome progetto] + [Nome variante]. Questo nome sarà il nome usato nel tuo spazio Cloud e puoi modificarlo a piacimento.</p> <p><u>SUGGERIMENTO:</u> Assegnando un nome univoco e significativo alla tua variante, potrai facilmente ritrovarla nel tuo Showcase 360.</p>
<b>2</b>	<p><b>Riferimento</b> anch'esso viene compilato automaticamente, utilizza il menu a discesa per modificare il nome del venditore.</p>
<b>3</b>	<p>È possibile aggiungere tutti i file (JPG e PDF) esportati da Winner Design per questa variante (vista, preventivo, planimetria, ecc).</p> <p>Clicca su <b>Aggiungi documento</b> e scegli i file che desideri condividere dalla cartella <b>Winner Export</b> o da una tua <b>cartella personale</b>.</p> <p>Puoi anche allegare file aggiuntivi (presentazione della tua azienda, condizioni di vendita, ecc).</p>
<b>4</b>	<p>I <b>punti di osservazione</b> a 360° creati per questa variante verranno aggiunti automaticamente.</p> <p><u>SUGGERIMENTO:</u> Ti consigliamo di generare prima i rendering a 360° dalla tua variante. In questo modo l'invio dei rendering e della variante stessa al Cloud sarà ancora più veloce. Se durante il caricamento su Cloud è in corso un rendering a 360° della variante, queste immagini verranno automaticamente caricate in background al termine del rendering.</p>



**Nota:** Prima di confermare il caricamento della tua variante, cliccando sulla Punti di osservazione, puoi visualizzare i punti di osservazione che caricherai sul tuo spazio Showcase 360.

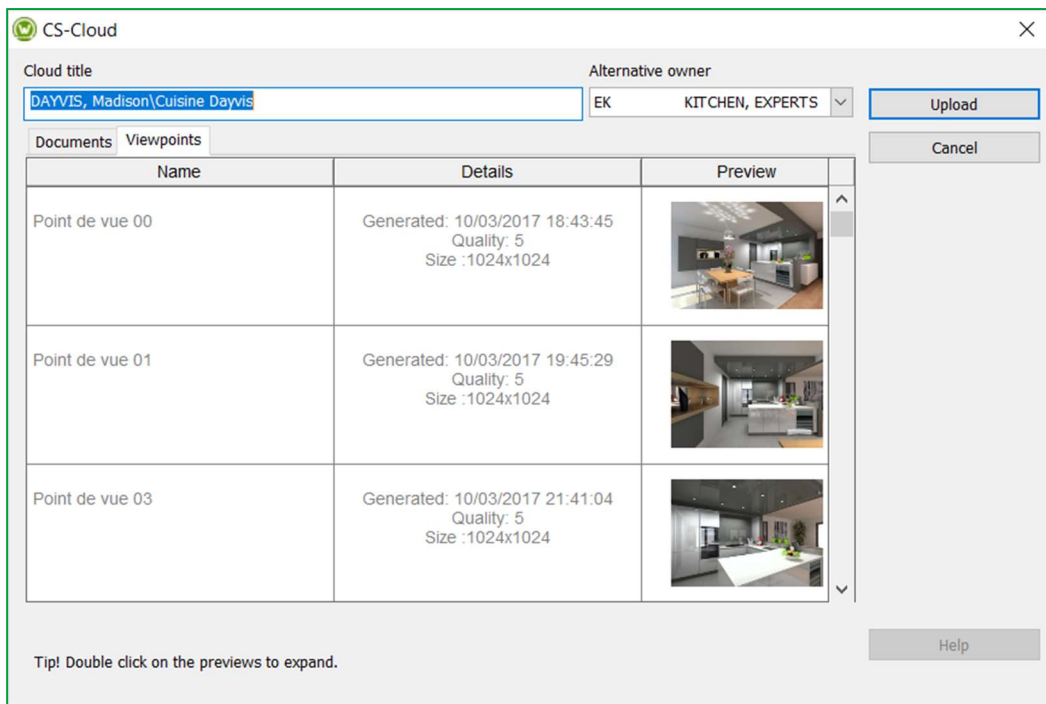

**5** Completati questi passaggi, clicca su **Carica**.

Apparirà la finestra seguente:

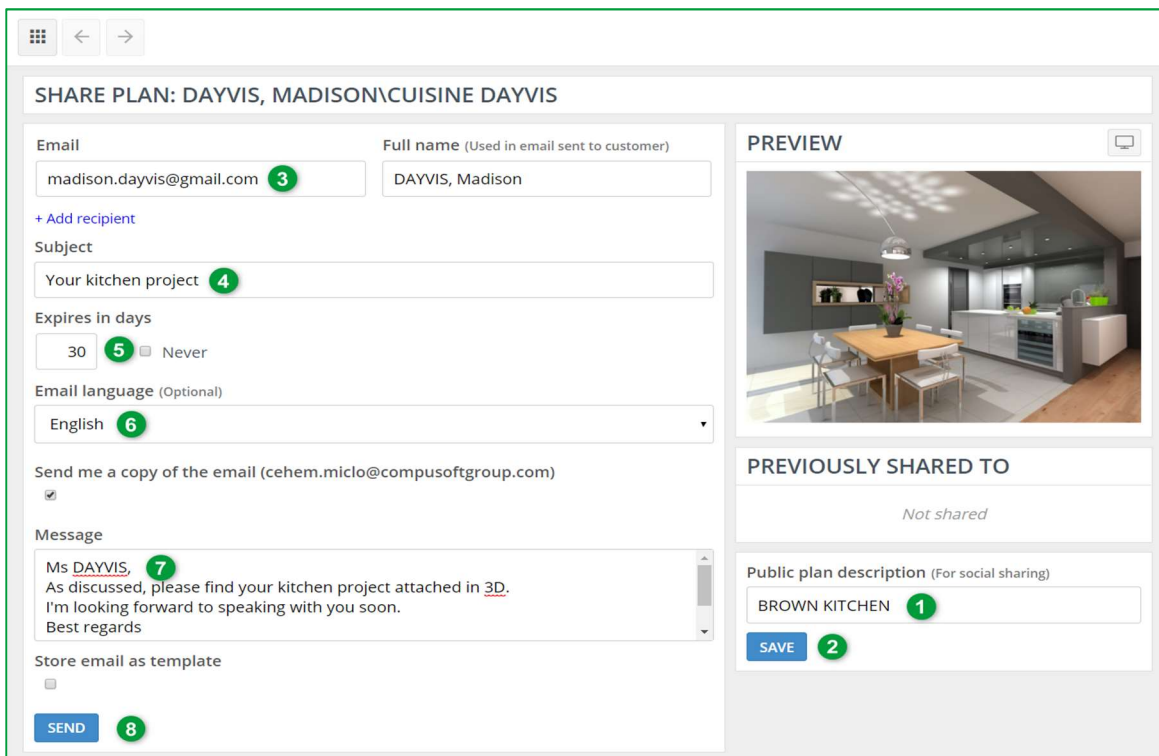

<b>1</b>	Descrizione variante pubblica: Rinomina il titolo della variante per evitare di mostrare il nome del progetto e il nome della variante durante la condivisione sui Social Network. Vedi il paragrafo "Carica sui Social Network" (Facebook, Twitter, Pinterest)
<b>2</b>	Clicca su <b>Salva</b>
<b>3</b>	Nome, cognome e indirizzo email, vengono inseriti automaticamente se già presenti in Winner Design. Se necessario, è possibile aggiungere altri destinatari.
<b>4</b>	Inserisci un <b>Oggetto</b> per il tuo messaggio (esempio: Il progetto della tua cucina in 3D).
<b>5</b>	Puoi impostare per quanto tempo la variante sarà disponibile nello spazio Showcase 360 del tuo cliente. Devi solo specificare il numero di giorni durante i quali il progetto sarà accessibile. Nell'esempio sopra, la variante sarà disponibile per 30 giorni, oltre i quali il tuo cliente non potrà più accedere. Se desideri che la variante sia disponibile senza limiti di tempo, seleziona semplicemente la casella <b>Mai</b> .
<b>6</b>	<b>Lingua email</b> definirà la lingua utilizzata per l'invio di email al tuo cliente. Per default, questa è la lingua definita in Winner Design. Se necessario, è possibile modificarla semplicemente selezionando la lingua desiderata nell'elenco a discesa.
<b>7</b>	Puoi aggiungere un <b>Messaggio</b> personale che verrà visualizzato nell'email inviata ai clienti.
<b>8</b>	Clicca su <b>Invia</b> .

**Nota:** Le stesse informazioni saranno condivise con i diversi destinatari. Tuttavia, ogni destinatario riceverà le proprie credenziali di accesso.

La variante è ora condivisa con il tuo cliente e con tutti i destinatari. Riceveranno un email con il tuo messaggio ed un link per accedere al loro spazio **Showcase Collaborate** (le loro credenziali vengono inserite automaticamente). Saranno quindi in grado di accedere alla variante che hai condiviso con loro. Puoi condividere più varianti con lo stesso cliente. Se la casella è stata selezionata, riceverai un email di conferma che il messaggio è stato inviato ai diversi destinatari. Ecco l'email che riceveranno i tuoi destinatari:

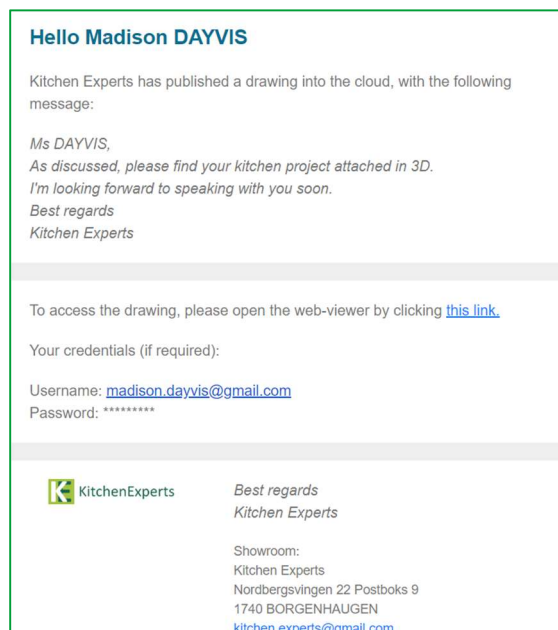

**Nota:** L'email inviata al cliente è un email predefinita. Puoi adattare solo il messaggio che hai inserito. Le altre informazioni sono impostate per default e non possono essere modificate. I clienti non possono rispondere a questa email.

Se desideri solo caricare/trasferire la tua variante nello spazio SHOWCASE 360, non compilare le diverse celle e clicca su Mostra Varianti o sull'icona  in alto a sinistra.

## E. Piattaforma di comunicazione Showcase Collaborate

### 1. Presentazione generale



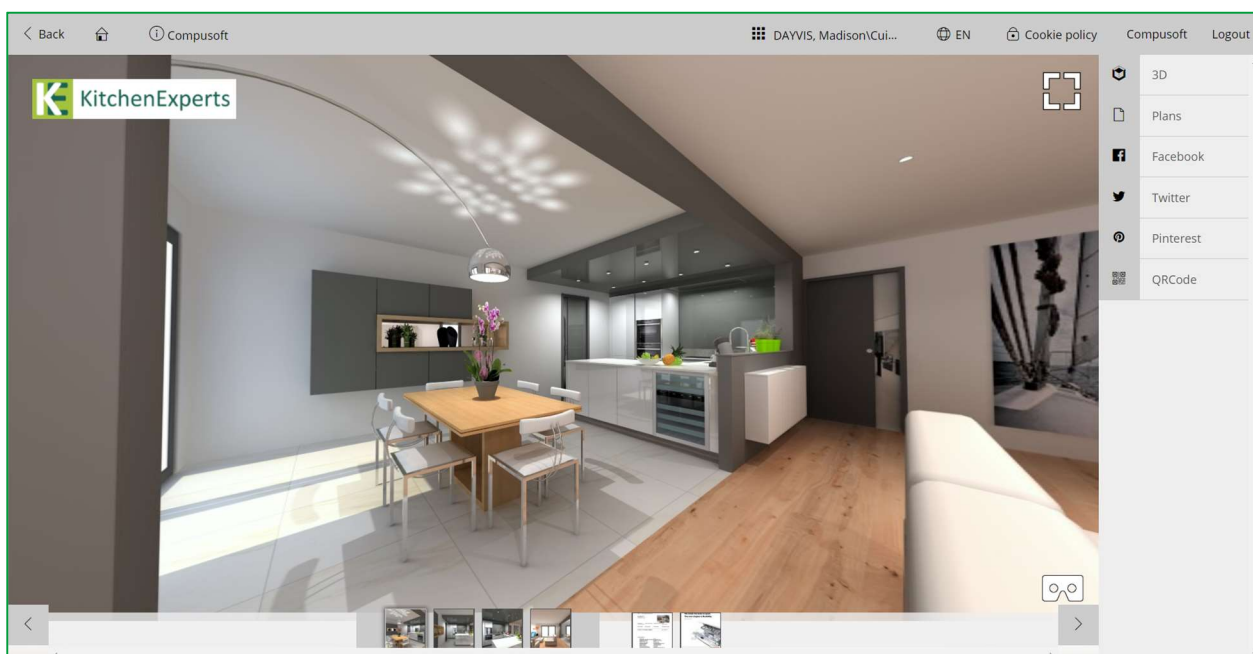

Quando i tuoi clienti cliccheranno sul collegamento ricevuto via email, verranno automaticamente reindirizzati alla propria area personale e sicura con un **interfaccia intuitiva e interattiva**. Avranno accesso a diversi punti di osservazione e allegati (se presenti) e potranno vedere anche i messaggi che hai inviato loro.



**Nota:** Condividendo la loro cucina, il cliente diffonderà i dettagli di contatto della tua azienda con il tuo logo, che ti permetterà di raggiungere un numero maggiore di potenziali clienti: questo si chiama marketing virale. Risparmia sul tuo budget di marketing!



**Descrizione pittogrammi:**

	<p><b>Immagini:</b> Puoi trovare tutte le immagini caricate dall'utente di Winner Design.</p>
	<p><b>3D:</b> Accedi ad un tour virtuale a 360° dell'intero locale. Devi solo cliccare sull'immagine tenendo il dito sul mouse. In questo modo potrai spostarti a destra o a sinistra e dall'alto verso il basso dell'immagine e ingrandire e rimpicciolire usando la rotellina del tuo mouse.</p>
	<p><b>Allegati:</b> Contiene tutti i documenti allegati alla variante quando viene condivisa.</p>
	<p><b>Messaggi:</b> Messaggi sotto forma di “Chat”. Il tuo destinatario può scrivere messaggi, porre domande e persino aggiungere note e commenti alle foto del proprio progetto di cucina. Tu potrai rispondere rapidamente trasmettendo le modifiche e variazioni richieste. La relazione con il cliente diventa più personale e precisa. Tutto questo semplifica la comunicazione con il tuo cliente in relazione al suo progetto di cucina. I messaggi vengono salvati durante la discussione. Questo strumento di comunicazione semplice e veloce reduce la possibilità di errori e incomprensioni e <b>certamente aiuta il cliente a prendere una decisione.</b></p>
	<p><b>Social Network:</b> I clienti possono condividere le tue creazioni con tutti i loro contatti via Social Network (es: Facebook, Twitter, Pinterest, ecc..).</p>
	<p><b>QRCode:</b> Genera un QRCode che potrà essere utilizzato per aprire direttamente questa variante.</p>

**Nota:** Utilizzato anche come strumento post vendita per installatori di cucine. Per esempio quando saranno press oil cliente, potranno fare foto ed inviarle direttamente al negozio per effettuare una richiesta post vendita o aggiungere accessori.

**Nota:** Le immagini 3D condivise su Showcase Collaborate sono compatibili con visori ed occhiali VR.

***a) Carica nei Social Network***

Dalla piattaforma Showcase 360, il tuo cliente, con un account Facebook, Twitter or Pinterest, può diffondere il suo progetto di cucina o qualsiasi altra realizzazione sui suoi Social Network. Questo ti consente di valorizzare il tuo know-how ed il tuo senso di innovazione.

## Showcase 360 Guida Utente

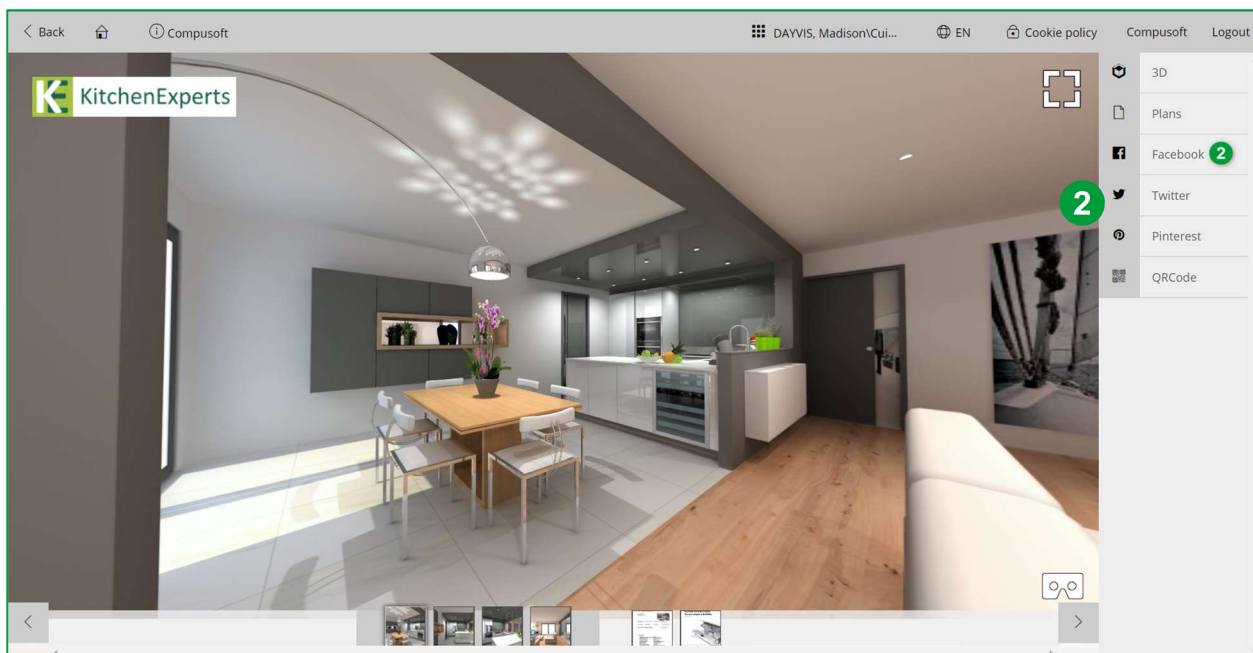

Clicca su Facebook (2), questo aprirà la pagina di login di Facebook:

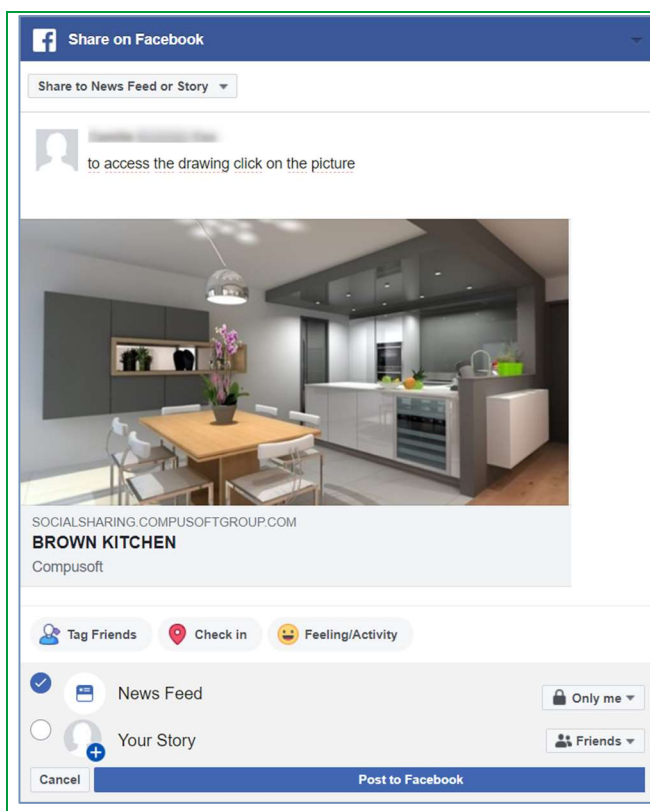

- 1) Se necessario, aggiungi un commento;  
Esempio: Clicca sull'immagine per una vista a 360°.
- 2) Carica

Ecco la pubblicazione su Facebook:

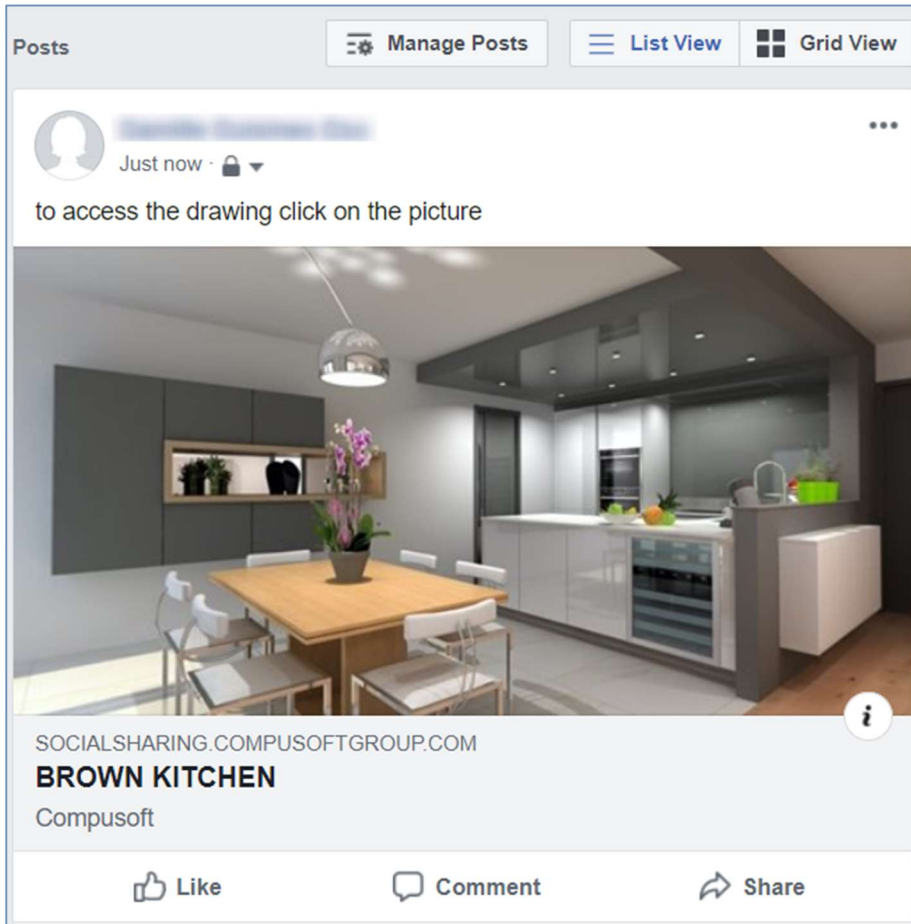

I contatti (amici, familiari, pubblico, ecc) possono cliccare sull'immagine e visualizzare i diversi punti di osservazione della cucina a 360°.

Viene quindi visualizzata la finestra seguente:

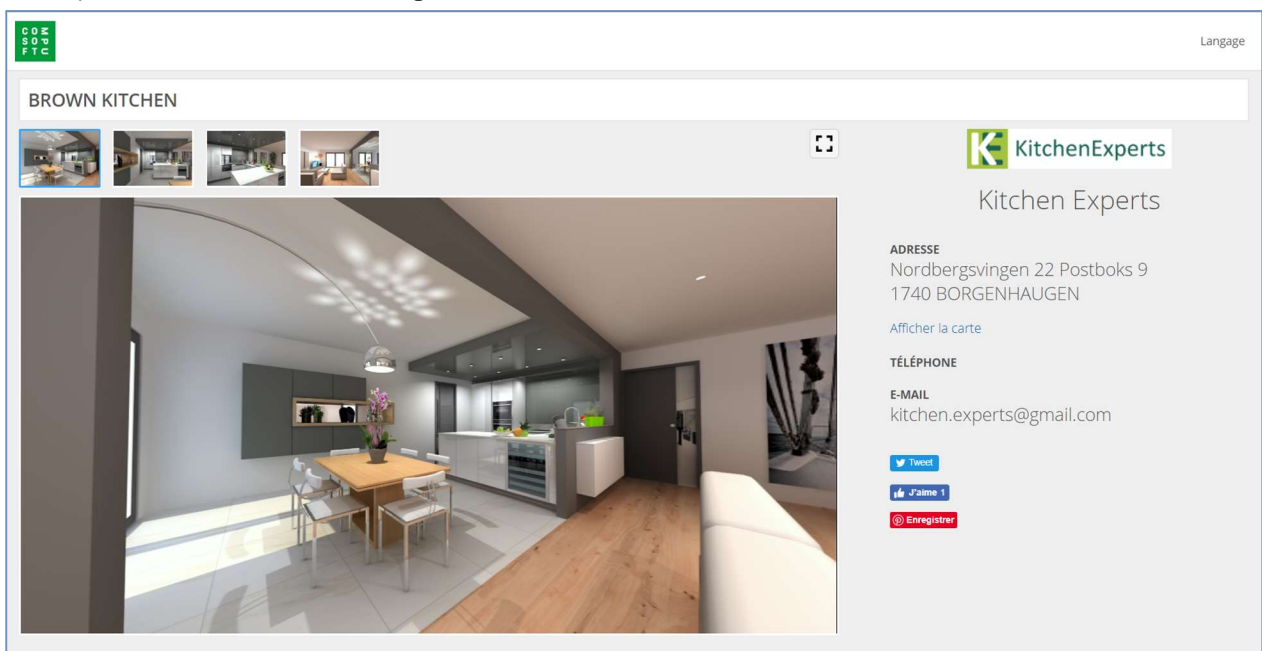

I dettagli di contatto del tuo negozio vengono quindi evidenziati durante il periodo di accesso e che hai definito. Di conseguenza, i dettagli della tua azienda sono ancora più efficacemente evidenziati, il che a sua volta porterà un numero maggiore di potenziali clienti (**marketing virale**).

## b) Messaggistica istantanea “Chat”

Con Showcase 360, puoi rimanere in contatto con i tuoi clienti utilizzando la messaggistica istantanea. Questo semplifica la comunicazione con il cliente sul suo progetto. I messaggi vengono salvati durante la discussione. Questo strumento di comunicazione semplice e veloce reduce la possibilità di errori o incomprensioni e **aiuta chiaramente il cliente a prendere una decisione.** (vedi capitolo E-3: “Interazione tra Winner Design e la piattaforma Showcase 360 p.27 »)

## 2. Gestisci varianti da Winner Design

Per accedere allo spazio Compusoft Showcase 360 da Winner Design, clicca sull'icona .

Verrai indirizzato alla pagina iniziale:

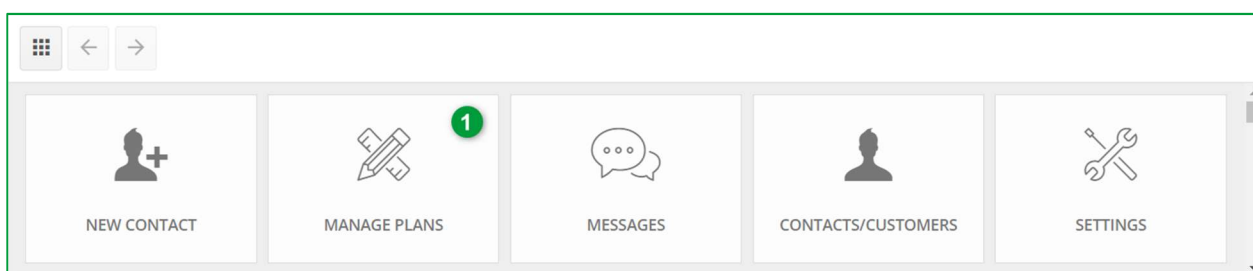

**Nota :** Trovi le descrizioni delle icone nel capitolo C.2- Menu principale Showcase page 11

## a) Pagina iniziale “Gestisci varianti”

Clicca su **GESTISCI VARIANTI (1)** nella pagina iniziale di Compusoft Showcase 360. Troverai tutte le varianti che hai caricato su questo servizio.

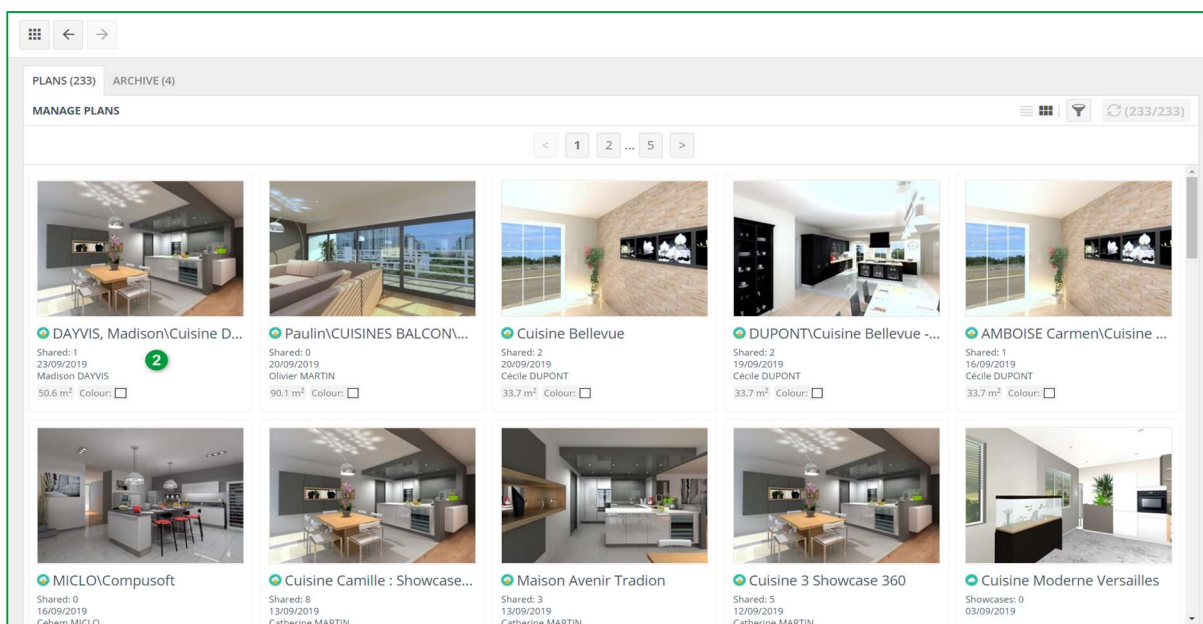





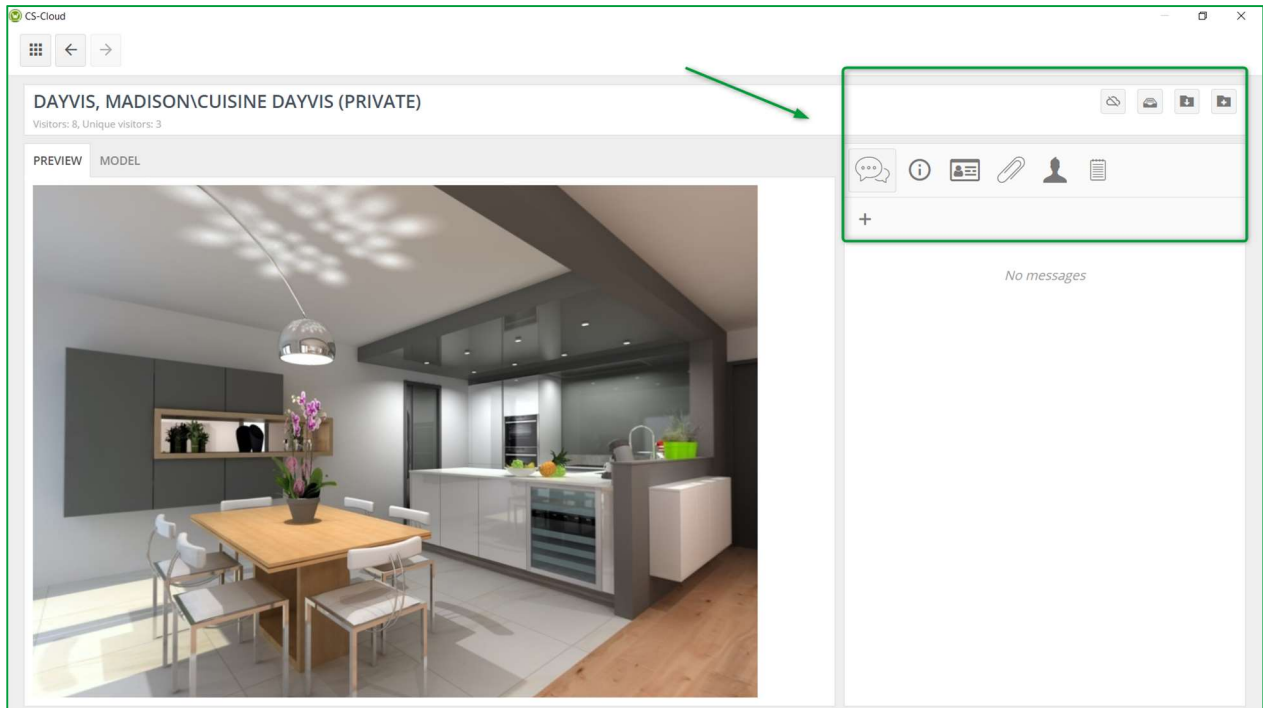







La prima variante dell'elenco in alto a sinistra è quella che hai appena caricato. Selezionala. (2).

Verrà visualizzata la pagina seguente:



**b) Menu “Gestisci varianti”**

	<p><b>Annulla pubblicazione:</b> Rimuove la variante Showcase 360. La variante (con allegati, <b>Note</b>, ecc.) ed il thread di discussione scompariranno dal tuo Showcase 360. Se hai creato questo cliente in Showcase 360 (e non in Winner Design), scomparirà anch’eso dal tuo elenco di contatti. Il cliente con cui hai condiviso questa variante non sarà più in grado di accedervi.</p>
	<p><b>Archivia variante:</b> Esattamente come in Winner Design, puoi archiviare le tue varianti.</p>
	<p><b>Importa in un progetto corrente:</b> La pianificazione verrà importata nel progetto selezionato in Winner Design.</p>
	<p><b>Importa in un nuovo progetto:</b> La pianificazione verrà importata in un nuovo progetto in Winner Design.</p>
	<p><b>Apri per modificare:</b> Apri la pianificazione in Winner Design se è stata caricata da questo dispositivo.</p>

	<p><b>Messaggi variante:</b>          Mostra lo scambio di messaggi tra te e il cliente. Hai due modi per scrivere un messaggio:          1) Clicca sul segno + per aprire una finestra in cui è possibile inserire il messaggio.          2) Clicca sul thread di discussione per aprire la cronologia dei messaggi. Nella parte inferiore, puoi inserire il tuo messaggio o aggiungere un'immagine.</p>
	<p><b>Info variante:</b>          Mostra gli attributi della variante (es. colore, dimensione, ecc.). Questi attributi possono essere modificati. Puoi usarli per cercare e filtrare più facilmente nel tuo spazio Showcase 360.</p>
	<p><b>Cliente:</b>          Dettagli del cliente.</p>
	<p><b>Allegati variante:</b>          Tutti gli allegati (es. viste, preventivi, ecc.) che hai caricato ed inviato ai tuoi clienti appariranno in questo elenco.          Durante il periodo che hai definito, hai la possibilità di <b>aggiungere, eliminare, disabilitare</b> documenti.</p>
	<p><b>Condivisione variante:</b>          Mostra i contatti con i quali è stata condivisa la variante. Clicca sul segno + se desideri condividere la stessa variante con altre persone.</p>
	<p><b>Note variante:</b>          Se hai aggiunto una nota/allegato a questa variante, l'informazione verrà mostrata in questo elenco. Puoi anche aggiungere note o allegati nello Showcase: <b>clicca sul simbolo</b>  e aggiungi una nota o allega un file. Vice versa: queste note/allegati verranno mostrati nelle note di Winner Design.</p>  <p>Le <b>Note</b> possono essere aggiunte facilmente da tablet o smartphone, il che risulta molto comodo se sei con il tuo cliente. Puoi inoltre scattare facilmente una foto ed allegarla alla tua variante, accederai una volta ritornato al negozio.</p>

**Nota:** Le note che aggiungi ad una variante non sono visibili al cliente. Sono esclusivamente per uso interno.



Cliccando la scheda « **PUNTI DI OSSERVAZIONE** », avrai la seguente situazione:

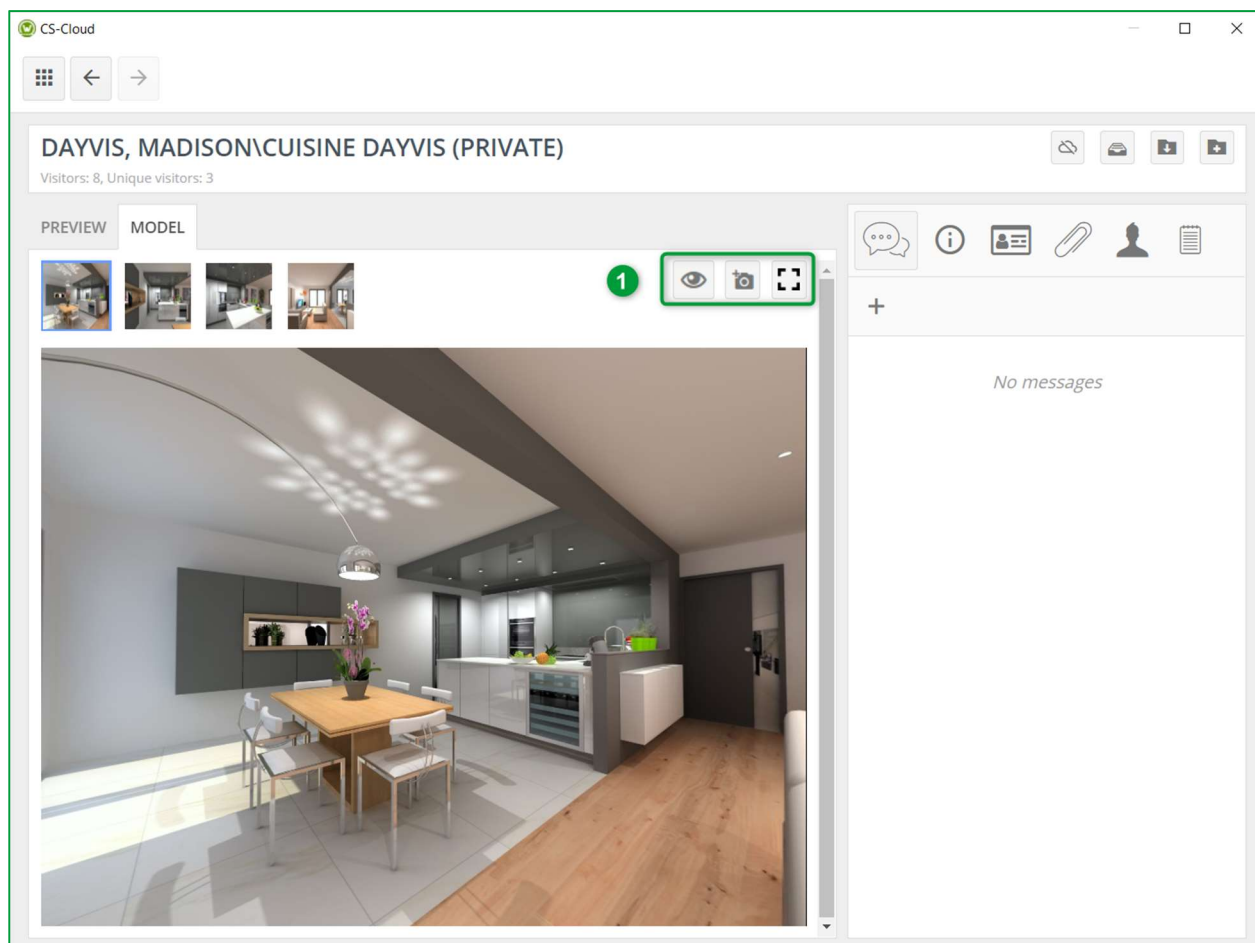

A questo livello, puoi abilitare o disabilitare il punto di osservazione.

Puoi anche scaricare una foto della stanza scattata nella posizione del cliente e visualizzare il punto di osservazione selezionato a schermo intero **(1)**.

	<p><b>Disabilita punto di osservazione:</b> Ti consente di disabilitare questo punto di osservazione da remoto e renderlo inaccessibile al cliente.</p>
	<p><b>Carica punto di osservazione:</b> Ti consente di caricare un file immagine a 360 direttamente dal tuo PC sullo Showcase 360.</p>
	<p><b>Mostra a schermo intero:</b> Ti permette di visualizzare il tuo punto di osservazione a schermo intero.</p>

### 3. Interazione tra Winner Design e piattaforma Showcase 360

#### a) Interazione sulla piattaforma Showcase

Durante tutto il periodo in cui il tuo cliente ha accesso alla sua **Piattaforma Showcase** (durata definita dal venditore al momento della pubblicazione su Showcase), potrai intervenire interattivamente a distanza dalla messaggistica di Winner Design.



Per farlo, clicca su Messaggi e aggiungi nuovo messaggio

Verrà aperta la seguente finestra:

New message ×

To

madison.dayvis@gmail.com 1

Message

Ms DAYVIS, 2  
 As discussed, please find your quotation attached.  
 Best regards  
 Kitchen Experts

SEND MESSAGE 3 CLOSE

<span style="border: 1px solid green; border-radius: 50%; padding: 2px 5px;">1</span>	Indirizzo email compilato di default.
<span style="border: 1px solid green; border-radius: 50%; padding: 2px 5px;">2</span>	Inserisci il tuo messaggio personale
<span style="border: 1px solid green; border-radius: 50%; padding: 2px 5px;">3</span>	Clicca su <b>INVIA MESSAGGIO</b>

☰
←
→

**DAYVIS, MADISON\CUISINE DAYVIS (PRIVATE)** ☁️ 📧 📷 📄

Visitors: 8, Unique visitors: 3

PREVIEW MODEL

🗨️ ⓘ 👤 📎 👤 📄

←

Kitchen Experts :: Offic... 23/09/2019 12:26

1 Ms DAYVIS,  
As discussed, please find your quotation attached.  
Best regards  
Kitchen Experts

Write message ...

SEND 2 ATTACH FILE ...

Una volta convalidato, questo messaggio apparirà nell'elenco messaggi 1.

**Nota:** Appena la variante viene pubblicata nello Showcase, non avrà nessun messaggio allegato.



Cliccando sull'area del messaggio, troverai l'intero contenuto del messaggio inviato. Questo ti consente di tenere traccia di ogni messaggio inviato.

Puoi inviare tutti i messaggi di cui hai bisogno aggiungendo gli allegati dove necessario **(2)**.

### **b) Interazioni: "Utente piattaforma Showcase 360"**

Il tuo cliente riceverà, come mostrato di seguito, un'email generata automaticamente per informarlo che ha ricevuto un nuovo messaggio da te:

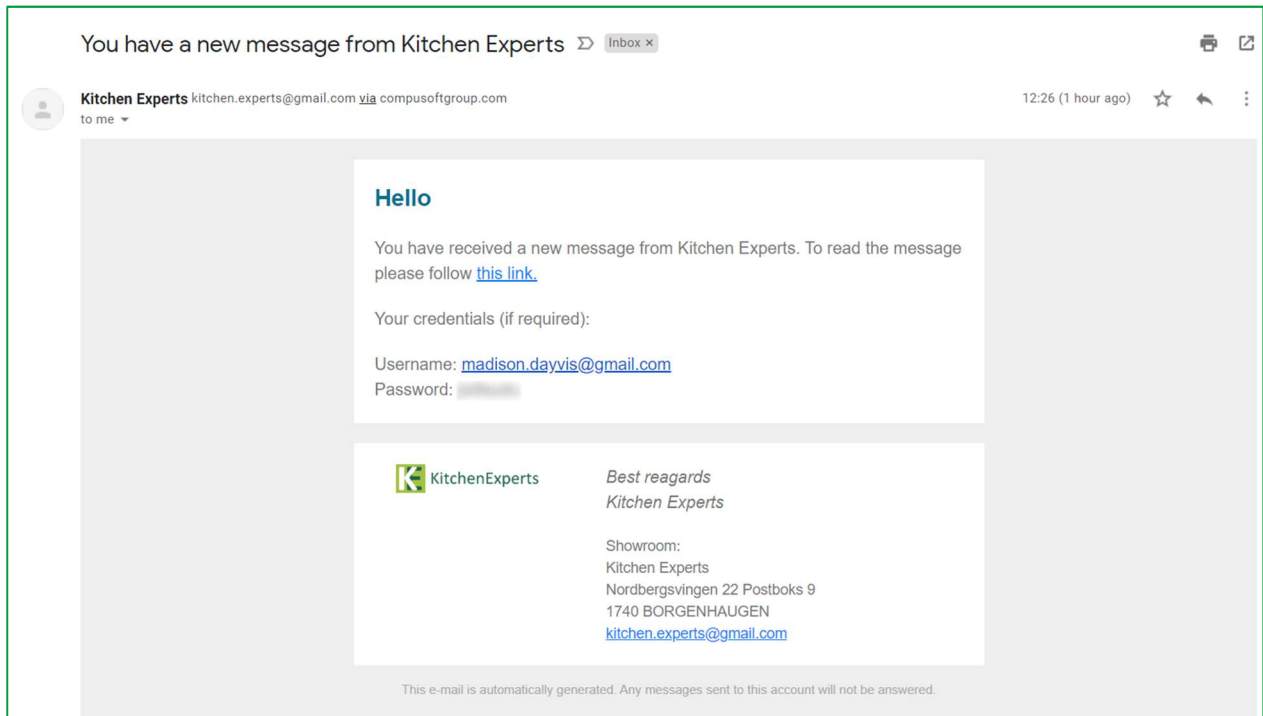

Quando il tuo cliente aprirà il link ricevuto, il tuo messaggio si aprirà automaticamente nel suo spazio personale nella **Piattaforma Showcase**. Accanto alla variante condivisa (ed eventuali allegati), il tuo cliente vedrà inoltre i messaggi che hai inviato, come puoi vedere nella finestra in basso.

Viene visualizzata la seguente finestra. Il tuo cliente avrà ora 3 opzioni:

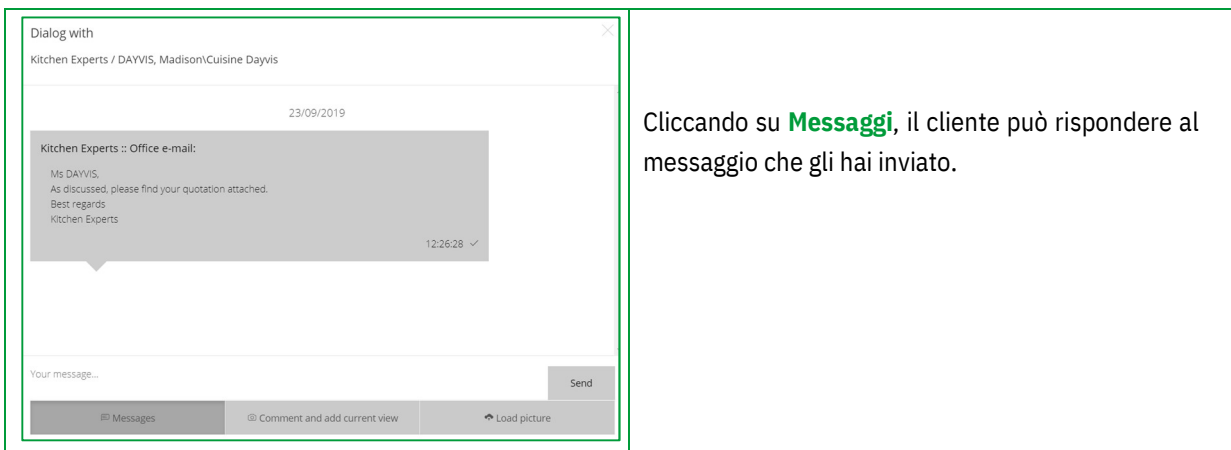

Cliccando su **Messaggi**, il cliente può rispondere al messaggio che gli hai inviato.

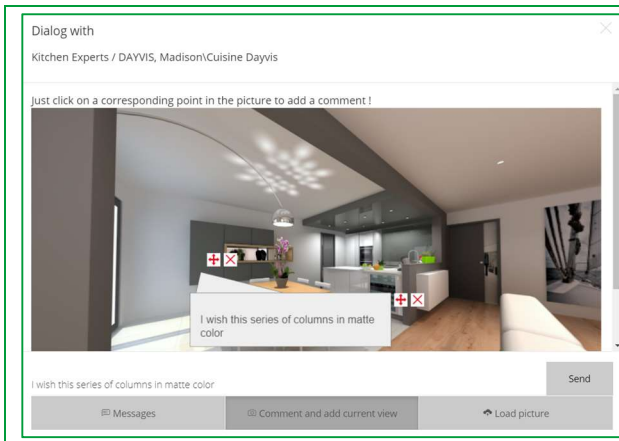



- ✓ Cliccando su **Commenta e aggiungi visualizzazione** il cliente può indicare un elemento specifico nell'immagine, commentarlo e cliccare su **Invia**
- ✓ Cliccando su **Carica immagine**, il cliente può caricare un'immagine (es. della propria cucina attuale) dai propri file (PDF o Immagine) e cliccare su **Invia**

**Nota:** Non appena risponderai a un messaggio, il cliente riceverà un email e vedrà apparire il messaggio nella finestra di dialogo.

**Nota:** Il Web Wiewer è progettato per essere utilizzabile qualunque sia la piattaforma utilizzata (Windows, iOS, Android, ...) Se la variante viene aperta da un dispositivo mobile, si avrà la possibilità di visualizzare i 360° caricati con occhiali VR. Il cliente verrà praticamente immerso nella sua futura cucina e la sensazione di realismo renderà tutto ancora più entusiasmante.

### c) Interazioni: “Utente Winner Design”

Quando i clienti ti rispondono, vieni informato direttamente da Winner Design. Puoi accedere ai loro messaggi, sia cliccando sull'icona  **“Mostra messaggi Showcase Collaborate collegati alla variante”**, oppure cliccando sulle informazioni pop-up rappresentate dall'icona , oppure tramite la pagina iniziale Showcase 360 cliccando sull'icona .

- ✓ **Accedi ai messaggi tramite informazioni pop-up**



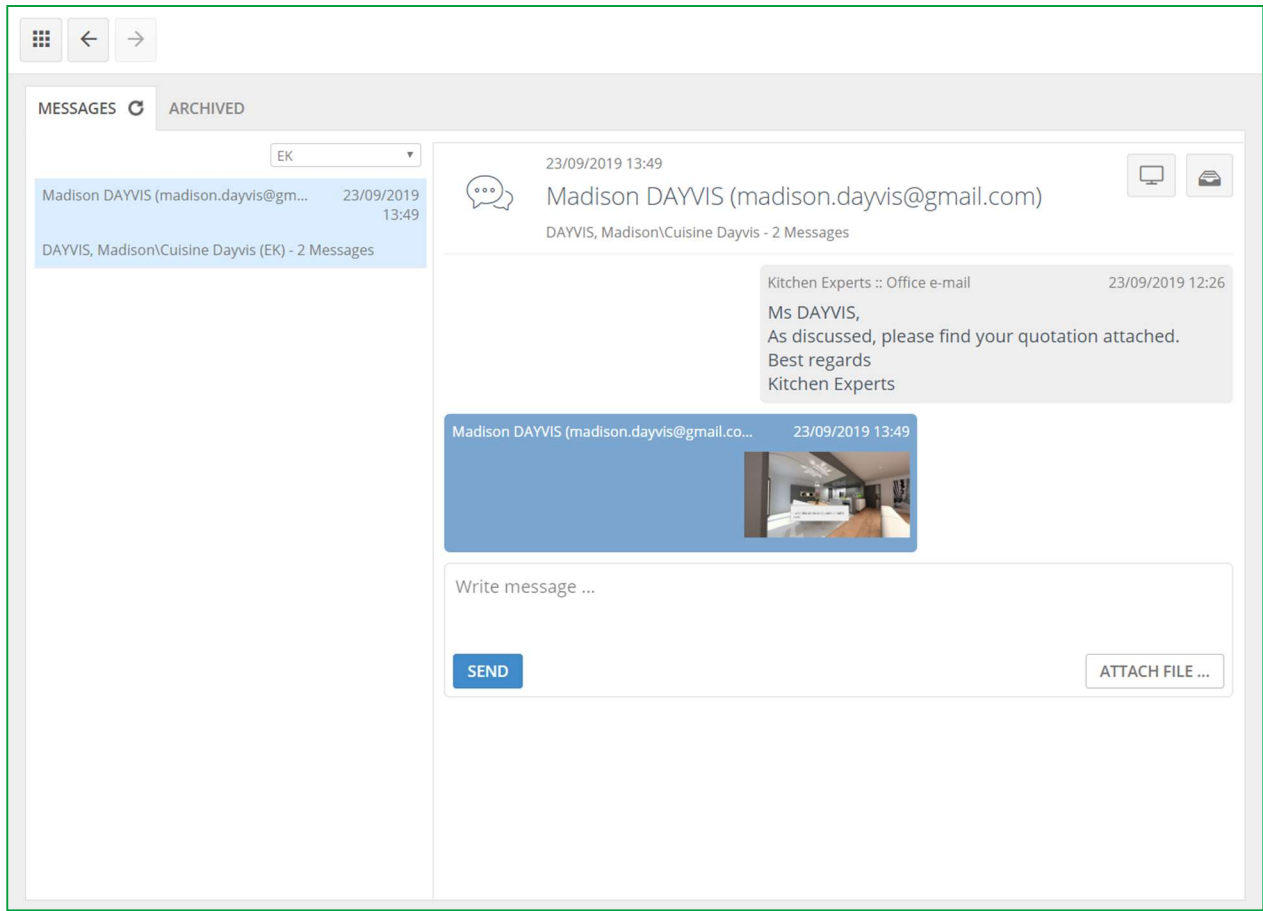

Quando clicchi sul messaggio pop-up , accederai all'ultimo messaggio ricevuto sulla piattaforma di comunicazione.

Si apre la seguente finestra dalla quale puoi visualizzare il messaggio e rispondere direttamente.



È possibile visualizzare la variante applicabile cliccando sull'icona  o nel messaggio visualizzato

Dopo aver completato una discussione con il tuo cliente, per evitare di ingombrare la piattaforma, puoi archiviare i messaggi cliccando sull'icona . Puoi trovare i messaggi archiviati cliccando sulla scheda **ARCHIVIATI**.

**Nota:** Dopo aver letto l'ultimo messaggio inviato dal cliente, l'icona delle informazioni pop-up assume la forma seguente: 



✓ **Accedi ai messaggi tramite** 



Quando clicchi questa icona, accedi ai messaggi inviati per la variante selezionata.

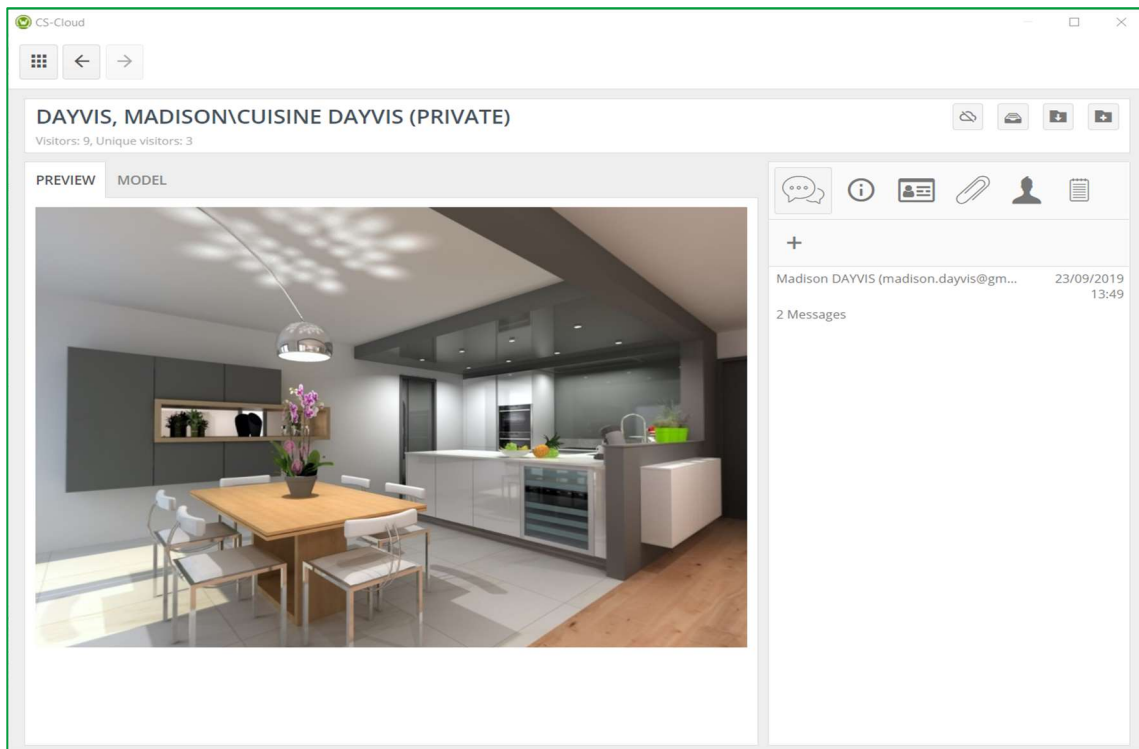

Cliccando sul messaggio, si apre la cronologia di tutti i messaggi relative alla variante.

Se necessario, puoi inviare un nuovo messaggio, rispondere al tuo cliente, allegare un file come un immagine, una planimetria, una prospettiva o qualsiasi altro documento precedentemente salvato sul tuo computer.

Di seguito troverai il thread di discussione con il tuo cliente:

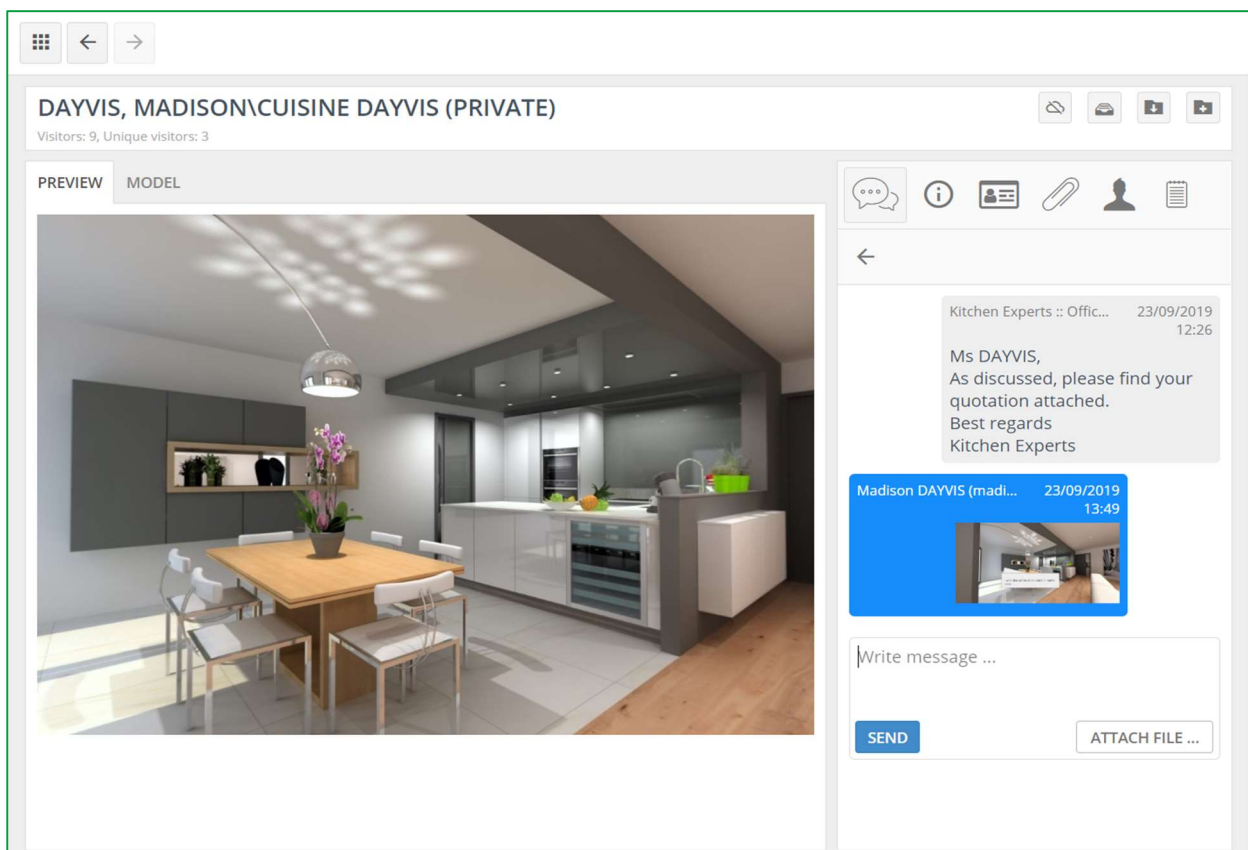

✓ **Accedi ai messaggi tramite** 



Cliccando su questa icona verrai portato alla pagina iniziale del tuo Showcase 360. Puoi vedere un numero contornato di rosso nel menu **MESSAGGI**.

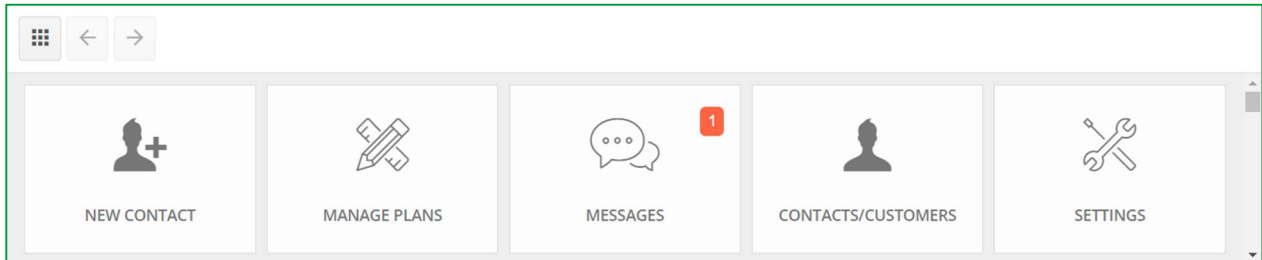

Ciò significa che hai un messaggio non letto sulla piattaforma **Showcase Collaborate**.

Cliccando il menu MESSAGGI, accederai all'ultimo messaggio ricevuto sulla piattaforma di comunicazione.

#### 4. Winner Viewer per Showcase 360

Se desideri accedere allo spazio di Showcase 360 dai tuoi dispositivi mobili (laptop, tablet e smartphone), clicca sul link ricevuto via email e inserisci le credenziali di accesso a Showcase.

**Nota :** Con riserva di aver spuntato la casella  Send me a copy of the email (ckitchen.experts@gmail.com) vedi **(7)** p18

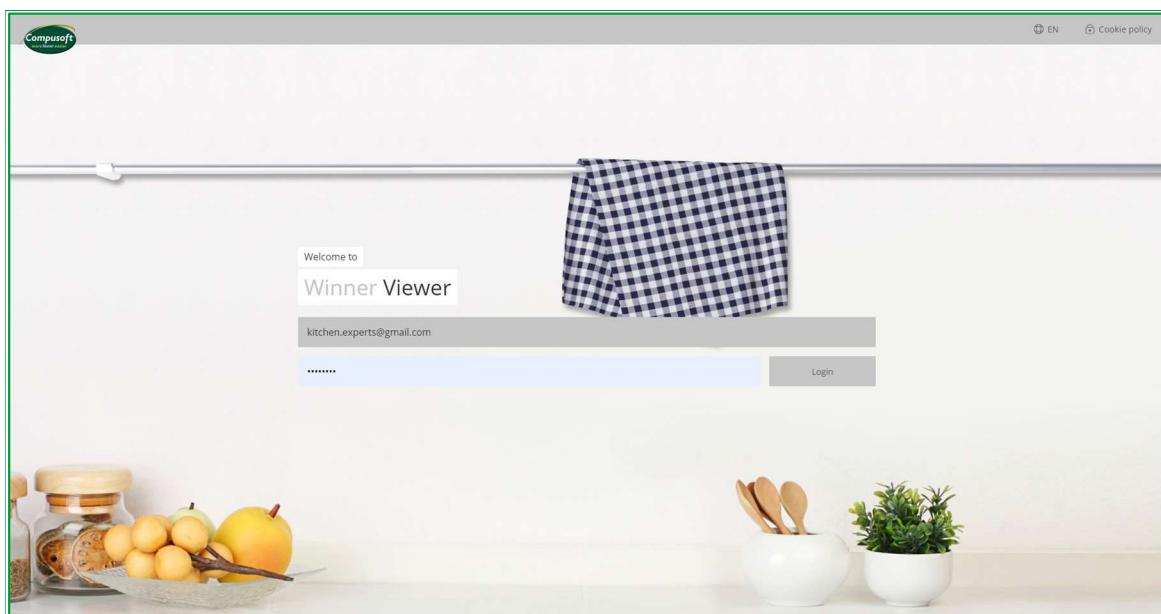
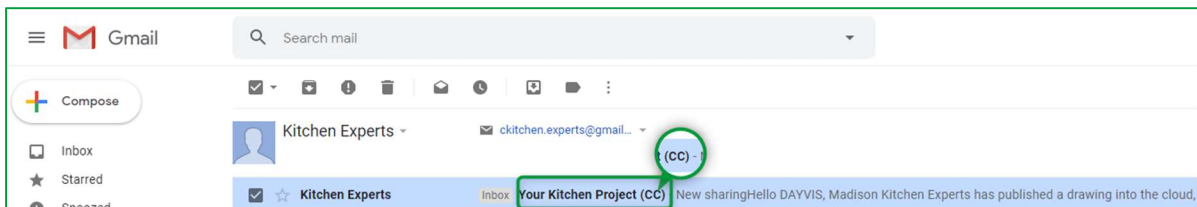

\*\*\*

Uno dei principali vantaggi di Compusoft **Showcase Collaborate** è la capacità di rimanere in contatto con i tuoi clienti attraverso la piattaforma di comunicazione.

Questo semplifica la comunicazione tra te e i tuoi clienti riguardo ai loro progetti.

I messaggi vengono salvati durante la discussione.

Questo strumento di comunicazione semplice e veloce reduce la possibilità di errori o incomprensioni e **aiuta i tuoi clienti a prendere una decisione**.

Inspira e attira nuovi clienti presentando sul tuo sito web i tuoi progetti con viste a 360° nello showroom virtuale chiamato **Showcase Inspire**: Galleria d'ispirazione.

Crea velocemente i nuovi showroom degli ultimi cataloghi, che i tuoi clienti potranno scoprire nei negozi oppure online.

### Piattaforma Showcase Inspire

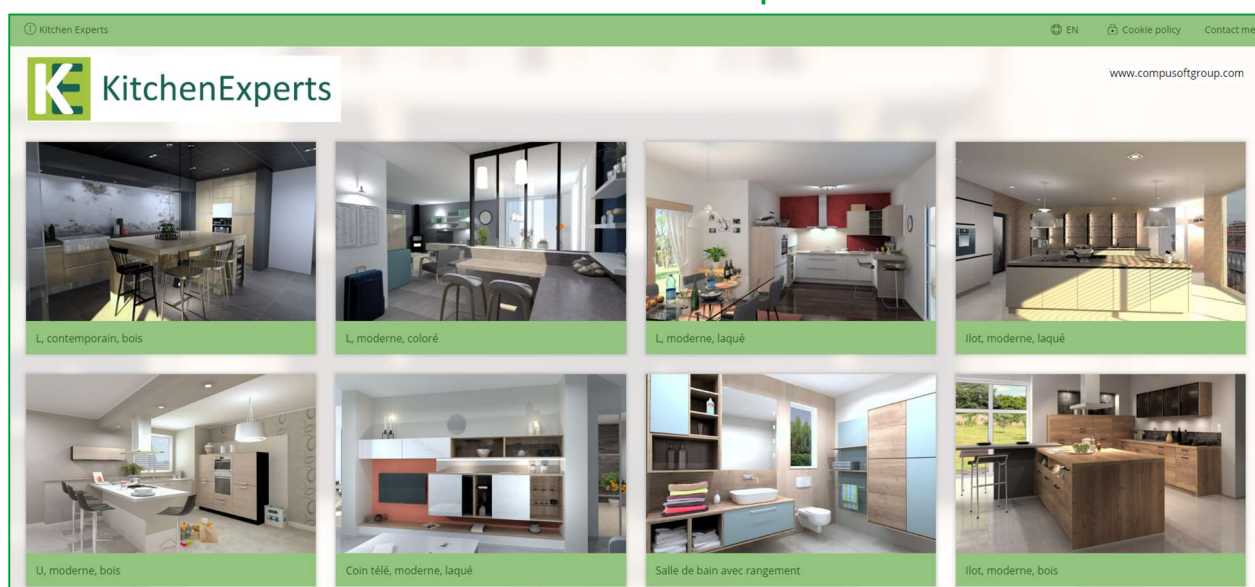

**Showcase Inspire** è una funzionalità aggiuntiva per il tuo Showcase Collaborate.

Se desideri avere questa opzione o richiedere una presentazione, contatta telefonicamente il nostro ufficio commerciale al numero telefonico **+41 (0)91 967 38 50** o accedi a [www.compusoftgroup.com](http://www.compusoftgroup.com) nell'apposita sezione "Showcase 360".

## II. SHOWCASE INSPIRE

### A. Cos'è Compusoft Showcase Inspire?

Compusoft **Showcase Inspire** è uno showroom virtuale nel quale è possibile mostrare più progetti.

Le varianti caricate sul servizio Showcase 360 possono essere inserite nel tuo sito web o condivise con i tuoi clienti. Non è più necessario copiare immagini o utilizzare una società esterna per mantenere il contenuto del tuo sito web. Con Compusoft **Showcase Inspire**, puoi farlo tu stesso!

Dal tuo computer, puoi aggiornare il tuo showroom virtuale tutte le volte che vuoi ed esibire tutti i progetti che desideri.

Compusoft **Showcase Inspire** consente inoltre di creare gallerie personali: puoi fare una selezione delle varianti che corrispondono alle aspettative personali di un potenziale cliente e condividerle con esso. Questo lo aiuterà nel processo decisionale. Compusoft **Showcase Inspire** è anche un modo perfetto per presentare la tua esperienza e il tuo know-how come rivenditore di cucine in modo semplice e professionale.

### B. Attivazione del servizio Showcase Inspire

Per attivare il servizio **Showcase Inspire**, puoi contattare telefonicamente i nostri uffici al numero telefonico +41 (0)91 967 38 50 o semplicemente scrivi un email a [info.it@compusoftgroup.com](mailto:info.it@compusoftgroup.com).

### C. Pagina iniziale del servizio Showcase Inspire

Se oltre all'opzione **Collaborate**, hai scelto l'opzione **Inspire**, ecco cosa vedi nella tua homepage.

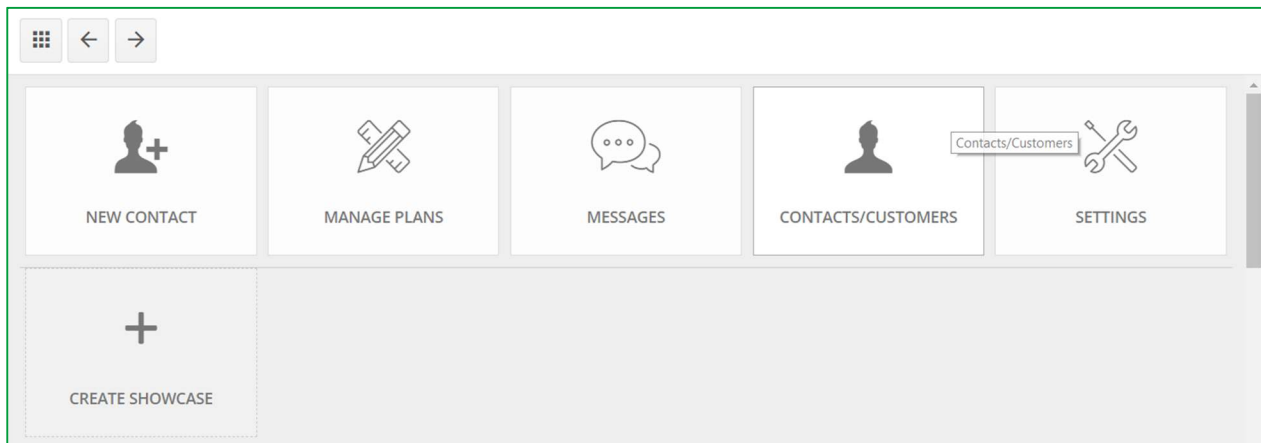

Promemoria “Menu principale Showcase”:

- **NUOVO CONTATTO:** Puoi inserire l'indirizzo email, il cognome ed il nome di un contatto che non esiste nel database di Winner Design. Questo nuovo contatto apparirà nell'elenco contatti/clienti.

**Nota:** Aggiungendo un contatto dallo spazio Showcase, esso non verrà aggiunto automaticamente in Winner Design.

- **GESTISCI VARIANTI:** Questo menu ti consente di visualizzare e, con l'utilizzo dei filtri, di cercare tutte le varianti che hai caricato nel tuo spazio Showcase.
- **MESSAGGI:** Questa icona ti consente di accedere a tutte le discussioni tra il negozio e i diversi clienti, potenziali



e attuali. È quindi molto semplice tracciare le comunicazioni e passare da una conversazione all'altra.

- **CONTATTI/CLIENTI:** Mostra un elenco di tutti i contatti/clienti nel tuo spazio Showcase.
- **IMPOSTAZIONI:** Puoi gestire le impostazioni del tuo spazio Showcase 360: impostazioni azienda, pubblicità ed utenti. Questo è quanto verrà visualizzato dopo.

## 1. Impostazioni principali

Clicca su **Impostazioni**



nella finestra principale. Apparirà la finestra seguente:

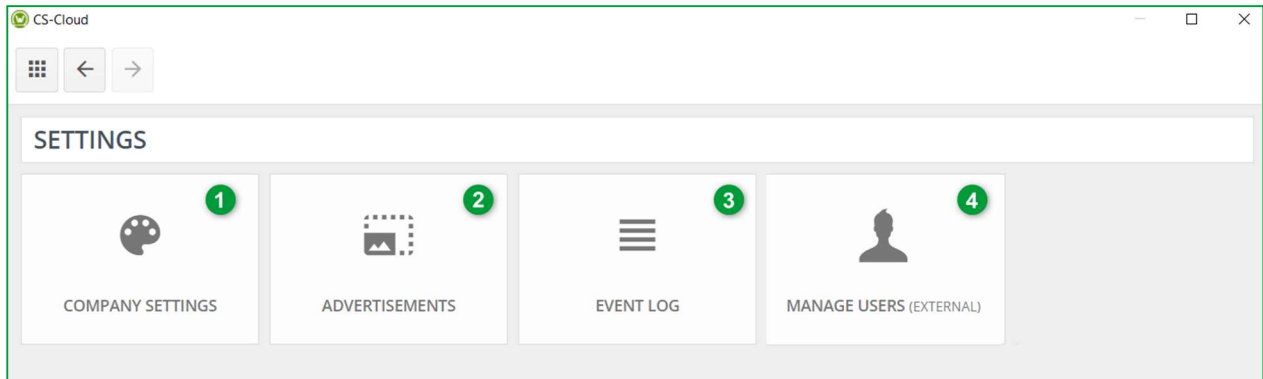

### a) Impostazioni azienda (1)

Queste sono le stesse impostazioni definite in questa guida. Vedi capitolo **I c) Impostazioni azienda pagina 7**

### b) Impostazioni pubblicità (2)

È possibile allegare annunci pubblicitari alle varianti condivise tramite Showcase. Attenzione! Vogliamo sottolineare che Compusoft Showcase non è uno strumento pubblicitario. Queste pubblicità sono solo un collegamento URL tra Compusoft Showcase 360 e il sito web in cui verrà visualizzato l'annuncio.

Clicca su **IMPOSTAZIONI** e poi su **PUBBLICITÀ**. La finestra seguente verrà visualizzata:



Clicca sull'icona  **Carica pubblicità.**



Apparirà la seguente finestra:

Upload advertisement

Description

Url

http://

Banner (Maximum 468 x 60 Pixels)

CHOOSE A FILE

UPLOAD CANCEL

- ✓ Aggiungi una **descrizione** per la pubblicità.
- ✓ Inserisci un **URL**: quando l'utente clicca sulla pubblicità, viene redirezionato al sito web.
- ✓ Scegli l'immagine da mostrare al cliente. La dimensione **massima** dell'immagine può essere **468 x 60 pixels**.
- ✓ Clicca su **CARICA**.

Si apre la finestra seguente:

ADVERTISEMENTS	
Description	Url
 message	https://www.compusoftgroup.com/fr/produits/sho...

Mostra un elenco di tutte le diverse pubblicità che hai creato. Puoi caricare tutte le pubblicità che vuoi.

### c) Registro eventi (3)

Cliccando su questo pulsante, si apre la cronologia delle operazioni eseguite nel tuo Showcase 360. Queste operazioni includono: un elenco di tutte le nuove varianti caricate in Showcase, le varianti eliminate, le gallerie condivise, ecc.

Questo registro non sarà accessibile agli utenti non amministratori.

### d) *Gestisci utenti (4)*

Cliccando su questo pulsante, verrai redirezionato al tuo spazio cliente Compusoft <https://compusoftgroup.com/en-gb/customer-portal>. Sarai in grado di modificare l'accesso degli utenti al Cloud senza contattare necessariamente Compusoft ogni volta che dovrai apportare modifiche.

Queste sono le stesse impostazioni definite in questa guida. Vedi Capitolo I, C, 1, b Gestione utenti pagina 8.

## 2. Uso di Showcase Inspire

### a) *Fase 1: Crea una galleria Showcase Inspire*

Vai al menu principale:

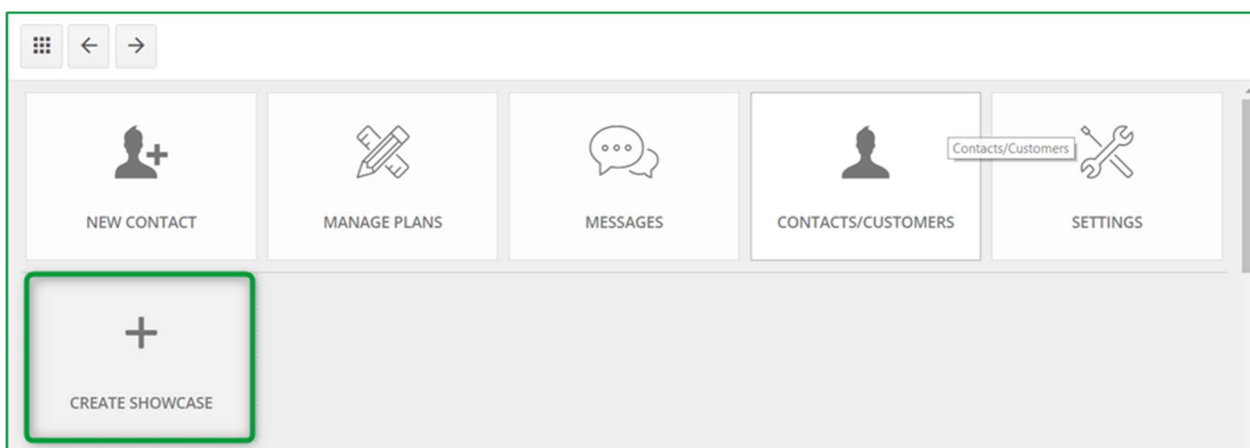

a) Clicca su **CREA GALLERIA**:

Viene visualizzata la seguente finestra:

b) Inserisci il nome della tua galleria e clicca su **SALVA GALLERIA**:

c) Verrà aggiunta all'elenco sotto.

La galleria che hai appena creato appare in questo elenco.

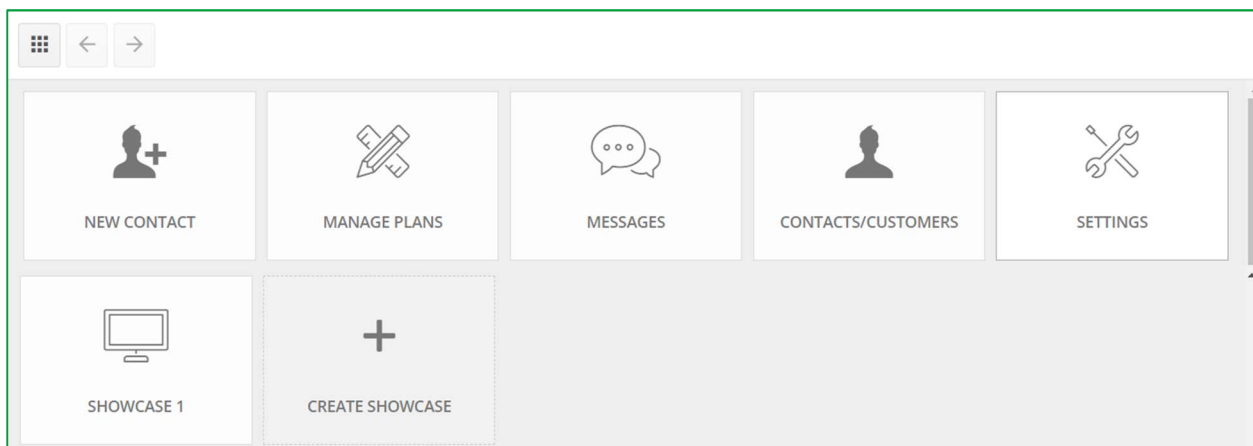

**Nota** : Puoi creare molteplici gallerie. Ogni galleria creata apparirà in questo elenco.

### ***b) Fase 2: Carica una variante in Showcase Inspire***

- ✓ Apri la variante che desideri caricare. Assicurati che la prospettiva venga visualizzata in modalità "Anteprima 360°".
- ✓ Per visualizzare la prospettiva in modalità "Anteprima 360°", clicca nella prospettiva e premi Ctrl + Shift + E:



**PROMEMORIA:** Devi prima creare punti di osservazione a 360° e preferibilmente generarli in qualità fotorealistica.  
**Creazione di punti di osservazione a 360° pagina 12**

### **Modalità anteprima 360°:**

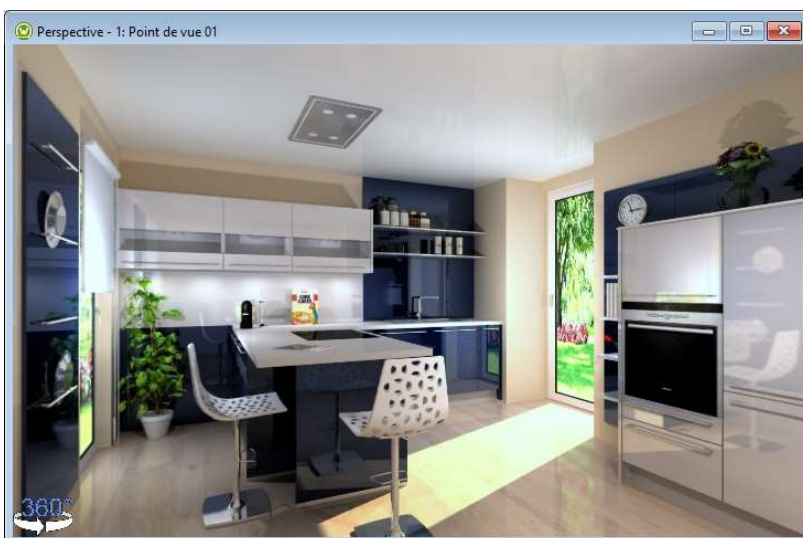

✓ Clicca su **Variante** e **Carica variante nello Showcase**

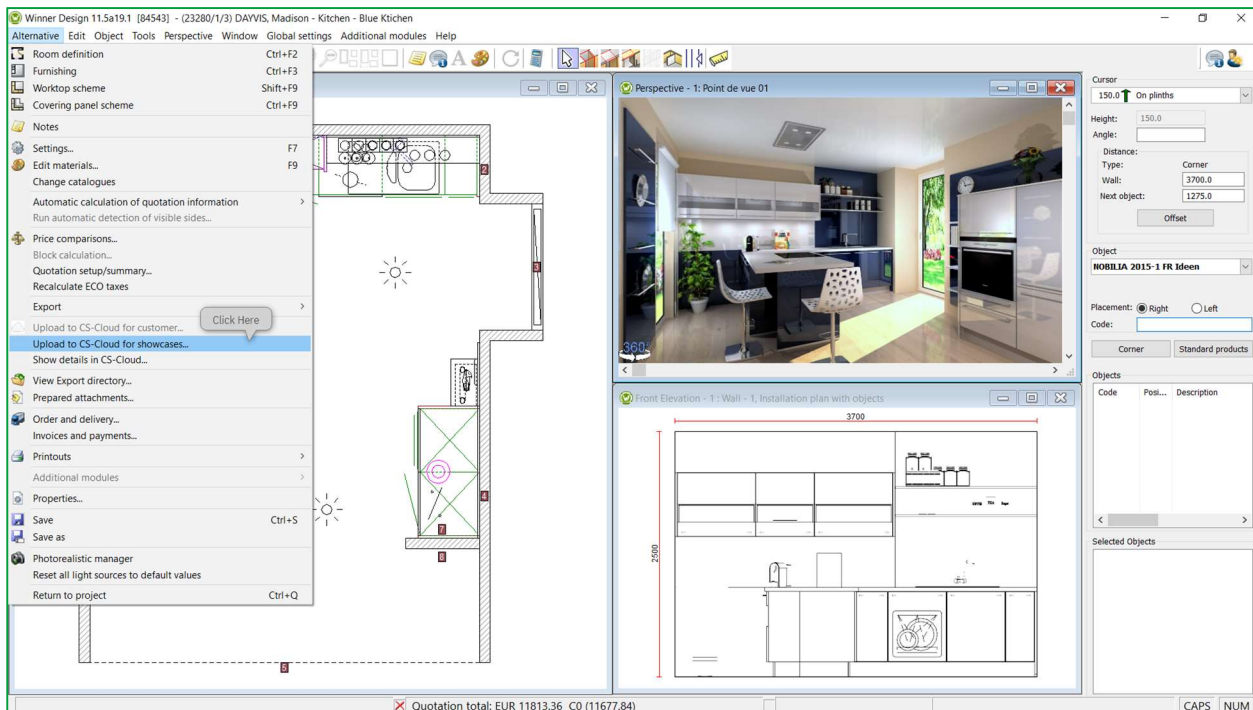

Viene visualizzata la seguente finestra:

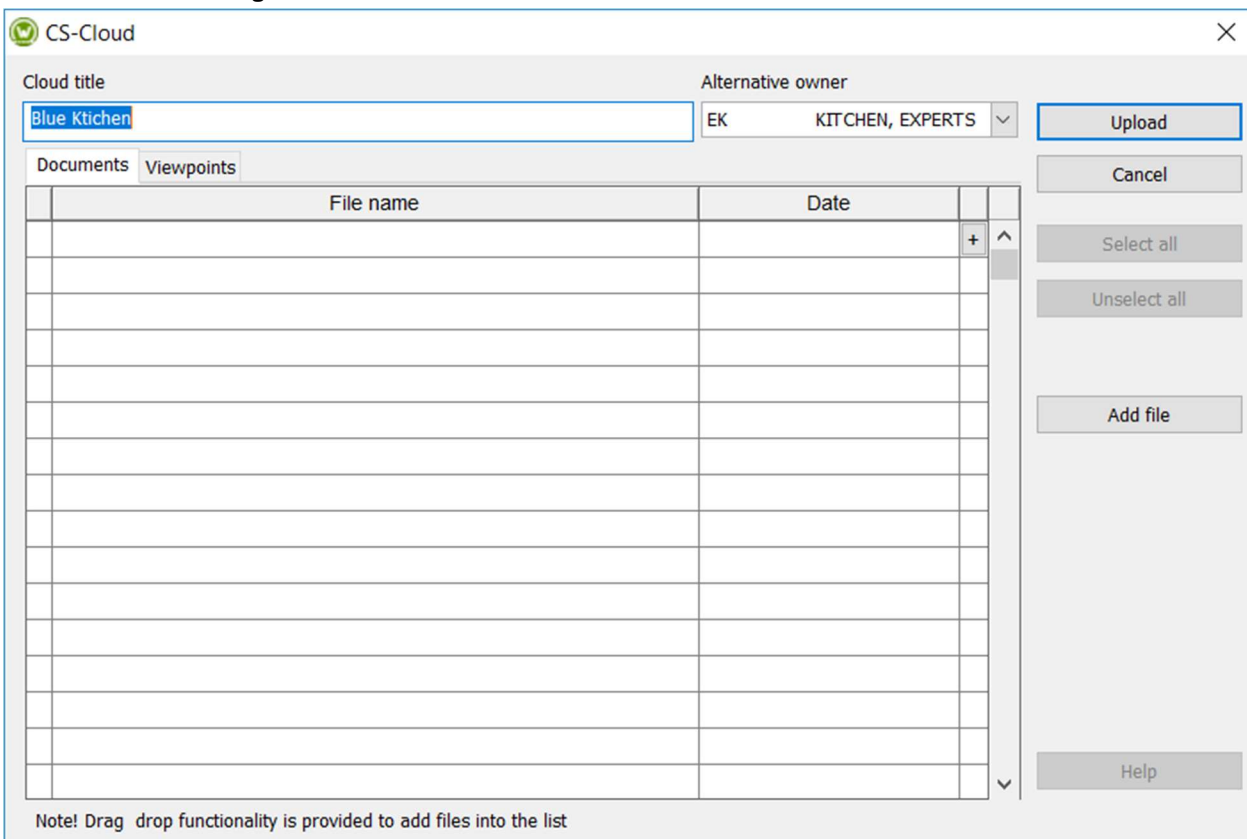

**Nota:** La procedura è identica a quella spiegata nel capitolo "Carica nella piattaforma Showcase" pagina 15

Promemoria:

- ✓ **Titolo Cloud** viene automaticamente compilato e di default prenderà la denominazione seguente : [Nome progetto] + [Nome variante]. Questo nome sarà il nome usato nel tuo spazio Cloud e puoi modificarlo a piacimento.

**SUGGERIMENTO:** Assegnando un nome univoco alla tua variante, potrai facilmente ritrovarla nel tuo Showcase 360.

- ✓ **Riferimento:** viene impostato di default il valore “Nostro riferimento”.
- ✓ **Aggiungi documento:** scegli i file che desideri allegare. Tutti i file (**JPG e PDF**) esportati da Winner Design per questa variante verranno visualizzati in questo elenco documenti da caricare. (Vedi immagine sopra). Seleziona i documenti da caricare. Puoi anche allegare file esterni (es. presentazione della tua azienda).
- ✓ **Punti di osservazione:** I punti di osservazione a 360° creati per questa variante verranno aggiunti automaticamente.
- ✓ **Carica.**

Apparirà la finestra che segue:

The image shows a dialog box titled "Required plan attributes missing" with a close button (X) in the top right corner. The dialog contains a section labeled "ATTRIBUTES" with four dropdown menus, each with a downward arrow:

- Colour
- Furnishing shape
- Planning fashion
- Finish on furniture

At the bottom of the dialog, there are two buttons: "SAVE ATTRIBUTES" (highlighted in blue) and "CANCEL".

Compila i diversi attribute utilizzando i menu a discesa. Questi attribute ti aiuteranno a filtrare le varianti come indicato in **“Uso dei filtri”** (pagina 58).

### Required plan attributes missing ✕

**ATTRIBUTES**

**Colour**  
 Seidengrau 1

**Furnishing shape**  
 I 2

**Planning fashion**  
 Traditional / Classical 3

**Finish on furniture**  
 Lacquer 4

5

SAVE ATTRIBUTES
CANCEL

<span style="border: 1px solid #ccc; border-radius: 50%; padding: 2px 5px; font-weight: bold;">1</span>	Indicare il colore principale proposto dal software (elenco predefinito, a seconda del catalogo selezionato)
<span style="border: 1px solid #ccc; border-radius: 50%; padding: 2px 5px; font-weight: bold;">2</span>	La forma dell'arredamento (elenco predefinito: cucina a L, lineare, a U, ad isola, parallela)
<span style="border: 1px solid #ccc; border-radius: 50%; padding: 2px 5px; font-weight: bold;">3</span>	Lo stile della variante (elenco predefinito: moderna, contemporanea, ecc...)
<span style="border: 1px solid #ccc; border-radius: 50%; padding: 2px 5px; font-weight: bold;">4</span>	Finitura su mobili (elenco predefinito)
<span style="border: 1px solid #ccc; border-radius: 50%; padding: 2px 5px; font-weight: bold;">5</span>	Clicca su <b>SALVA ATTRIBUTI</b>

Arriverai alla finestra seguente:

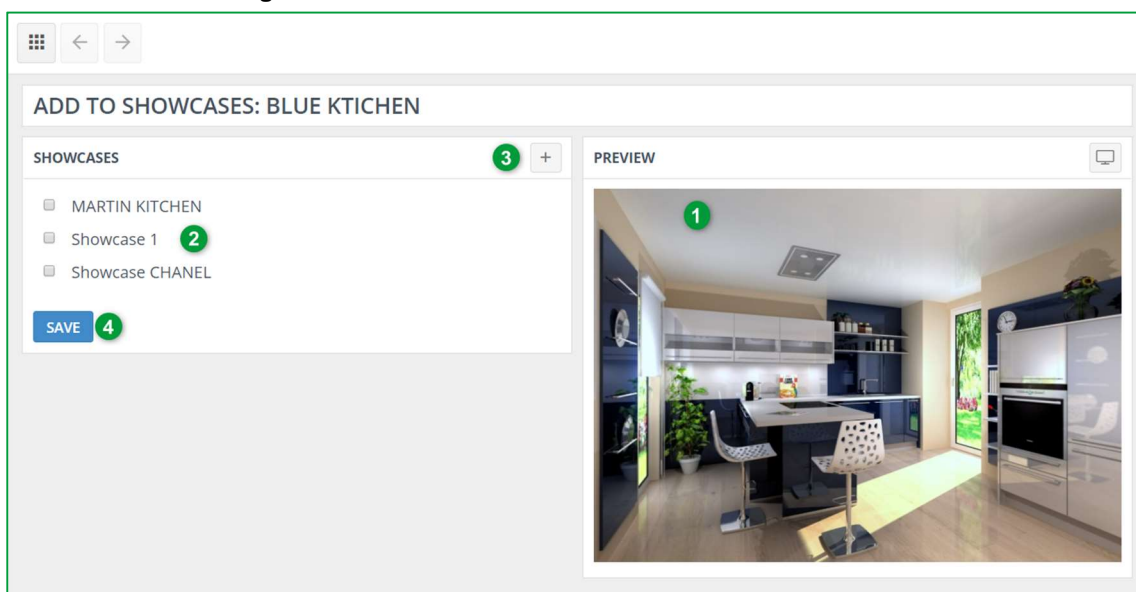

<b>1</b>	Puoi vedere la tua variante come verrà visualizzata in Showcase Inspire
<b>2</b>	Aggiungi ad una galleria create precedentemente spuntando la casella della relativa galleria.
<b>3</b>	<b>O / E</b> aggiungi una nuova galleria cliccando su 
<b>4</b>	Conferma cliccando su <b>SALVA</b> .

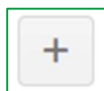

Se crei una nuova galleria cliccando su

Si aprirà la finestra seguente:

Create showcase ×

Name

Showcase 2

SAVE SHOWCASE
CANCEL

Inserisci il nome della tua nuova galleria, **es. Galleria 2** e clicca su **SALVA**.

La finestra che segue verrà visualizzata: La galleria che hai appena creato appare in questo elenco.

☰
←
→

**ADD TO SHOWCASES: BLUE KTICHEN**

**SHOWCASES** +

- MARTIN KITCHEN
- Showcase 1
- Showcase CHANEL
- Showcase 2

SAVE
1

**PREVIEW** 🖼



✓ Spunta la casella di questa nuova galleria e conferma cliccando su **SALVA (1)**.  
La variante è stata aggiunta ora a Showcase 2.

**Nota:** Puoi creare molteplici gallerie. Ogni galleria creata apparirà in questo elenco.



You can now create different showcases that you would have created with designs as successful as each other, sold or in the process of being sold, or even lost! They will then be highlighted and can inspire future customers.

### 3. Gestisci una galleria in “Showcase”

Per accedere al tuo spazio Showcase 360 da Winner Design, clicca sull'icona  nella seguente barra degli strumenti:



Arriverai alla pagina iniziale di Showcase 360:

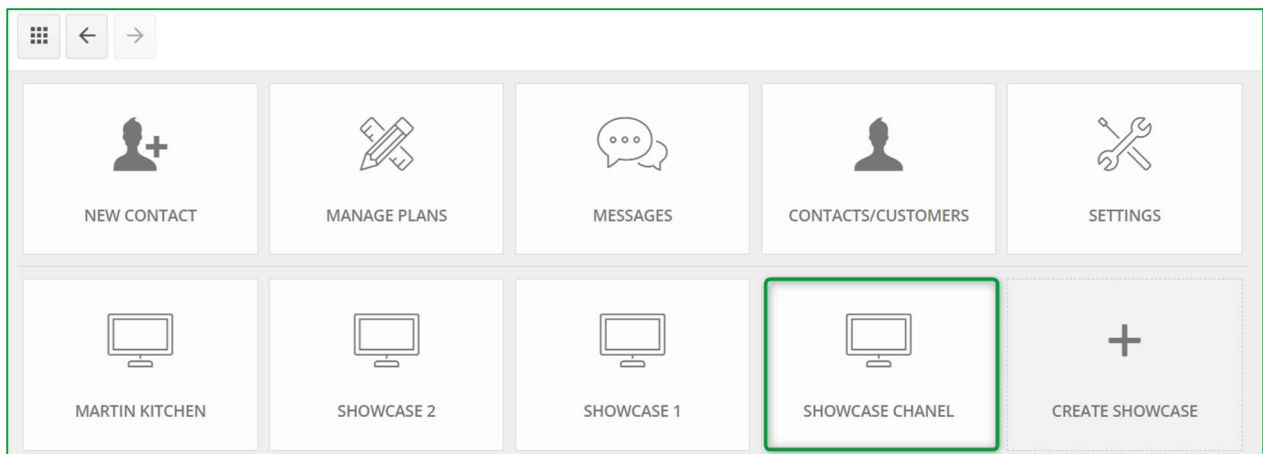







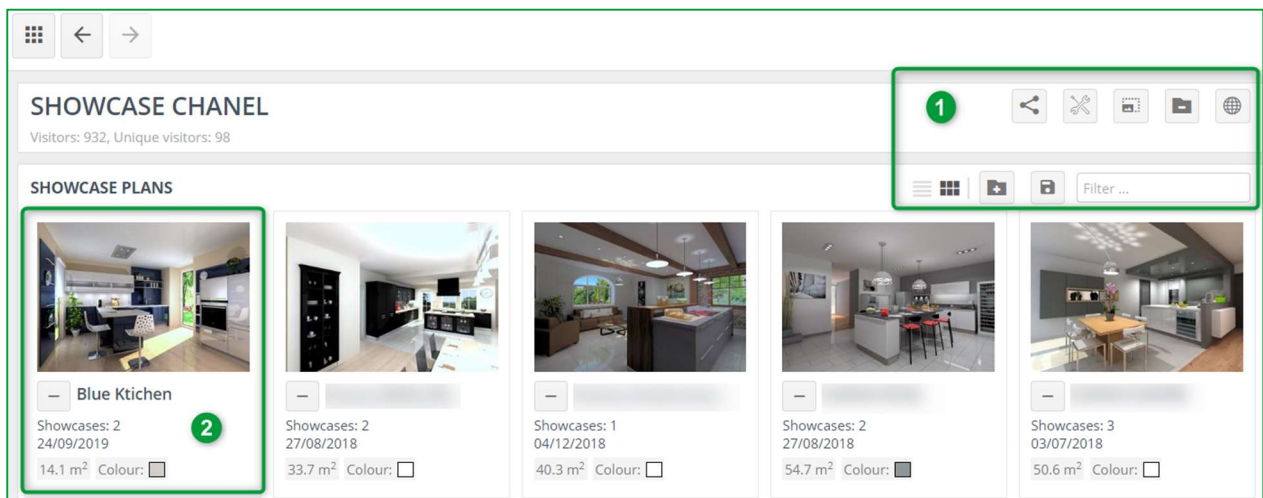

Clicca sulla relativa galleria. Qui abbiamo selezionato “**SHOWCASE CHANEL**”. Troverai tutte le tue varianti caricate in questa galleria.

#### a) Menu Showcase: Barra degli strumenti

Clicca sulla variante selezionata, apparirà la finestra seguente:



Descrizione della barra degli strumenti **(1)** in questa finestra:

	<p><b>Condividi:</b> Puoi condividere la tua galleria tra diversi negozi.</p>
	<p><b>Impostazioni:</b> Puoi cambiare le impostazioni della tua galleria (colori, logo, nome, ecc).</p>
	<p><b>Pubblicità:</b> Puoi selezionare e caricare un annuncio pubblicitario (formato banner) precedentemente salvato sul tuo pc.</p>
	<p><b>Elimina galleria:</b> Puoi eliminare la tua galleria.</p>
	<p><b>Visualizza galleria su web:</b> Cliccando su quest'icona, puoi vedere lo stesso rendering che l'utente vedrà sul sito web.</p>
	<p><b>Visualizza elenco:</b> Mostra le tue varianti nella galleria sotto forma di elenco.</p>
	<p><b>Visualizza griglia:</b> Mostra le tue varianti nella galleria sotto forma di griglia.</p>
	<p><b>Aggiungi varianti:</b> Puoi aggiungere ogni variante pubblica che hai caricato nella galleria corrente.</p>
	<p><b>Salva:</b> Convalida un'azione come aggiunta o rimozione di varianti, ecc.</p>
<input data-bbox="180 1668 513 1731" type="text" value="Filtre ..."/>	<p><b>Filtra ...</b> Cerca il nome della variante, nome del venditore, ecc.</p>

Troverai la variante che hai appena caricato in questa galleria **(2)**.



- **Blue Ktichen**  
 Showcases: 2  
 24/09/2019  
 14.1 m<sup>2</sup> Colour:

A questo punto, puoi vedere in quante gallerie questa variante è stata caricata - in questo esempio solo due volte, puoi vedere anche la data in cui è stata caricata la variante (24/09/2019), la superficie del locale (14.1 m<sup>2</sup>), nonché il colore principale rilevato.

Se necessario, puoi eliminare la variante da questa galleria cliccando su -.

Conferma cliccando su + **Salva**.

### b) *Aggiungi varianti alla tua galleria*

Solo le varianti pubbliche possono essere aggiunte alla tua galleria.



Per aggiungere una variante, clicca sull'icona , la tua galleria verrà posizionata in background e verranno

mostrate le varianti pubbliche. Seleziona la/e variante/i che desideri aggiungere cliccando  :

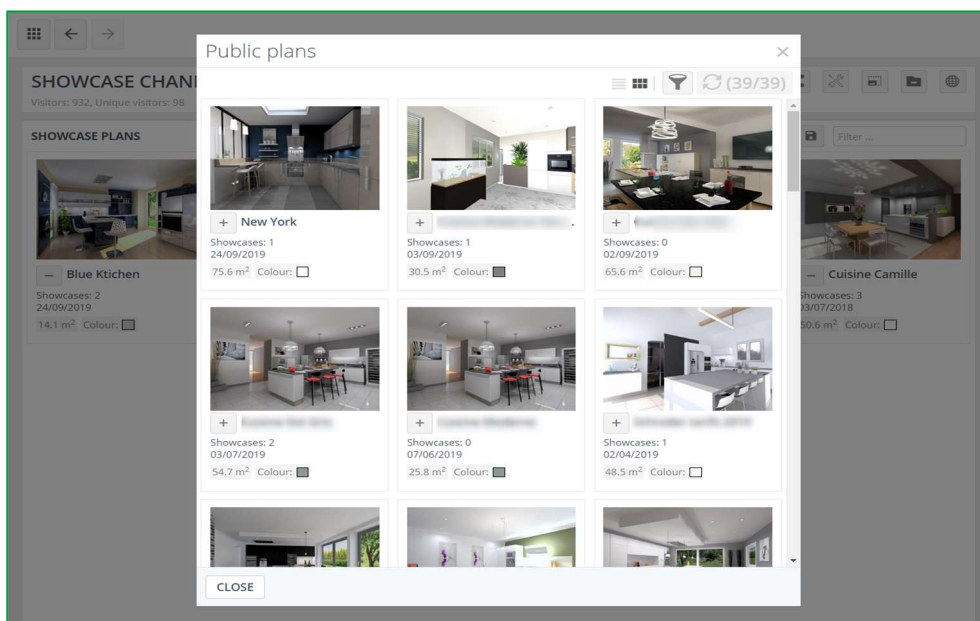

The screenshot shows a 'Public plans' window with a grid of kitchen variants. Each variant card includes a thumbnail, a plus icon, a name, the number of showcases, the date, the area in m<sup>2</sup>, and a color selection box. The 'Blue Ktichen' variant is visible in the background, matching the details in the previous image.



Clicca su  **Salva** per confermare.

### c) Elimina varianti dalla tua galleria

Se desideri eliminare una variante, clicca su  e la variante verrà eliminata dalla tua galleria.

✓ Clicca su  **Salva**, per confermare.

### d) Gestisci varianti nella tua galleria

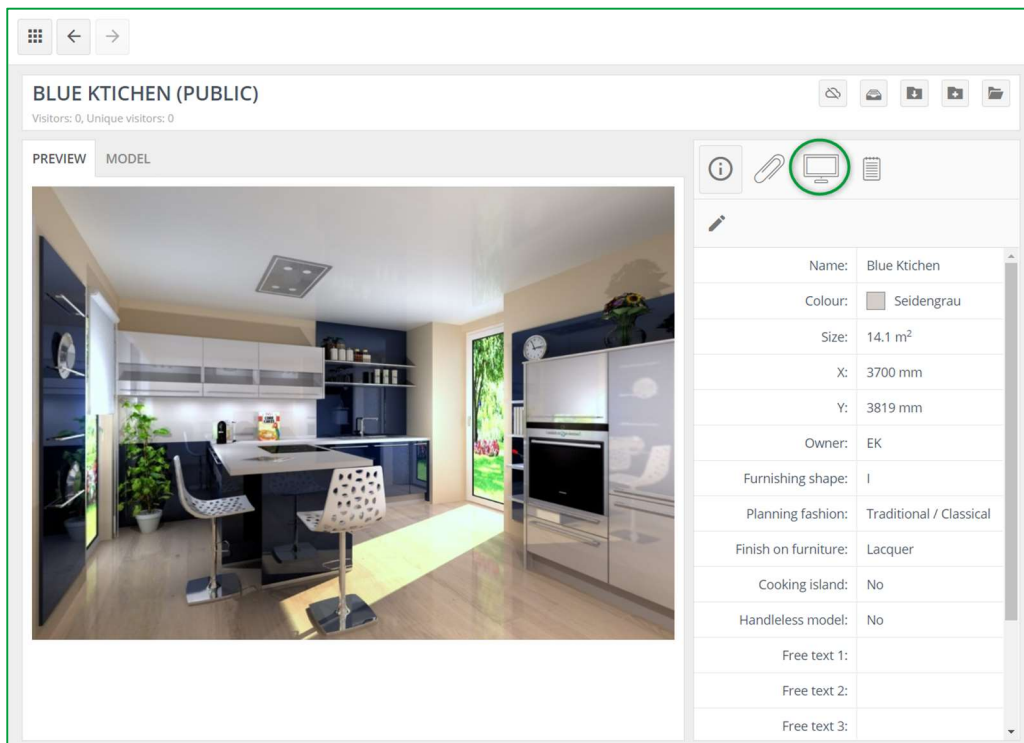

La barra degli strumenti per varianti pubbliche è leggermente diversa da quella per le varianti private.



**Gallerie variante:** Mostra una lista delle gallerie dove questa variante è stata caricata. Hai anche l'opportunità di caricare questa variante su un'altra galleria.

Info variante, allegati e note, sono le stesse funzioni di Showcase collaborate.

### e) Uso dei filtri

Con l'uso dei filtri nella galleria, è più facile per te ritrovare le varianti caricate. Per prima cosa devi definire gli attributi. Una volta definiti, puoi usarli per cercare e filtrare.

Per trovare una variante in **GESTIONE VARIANTI** nella pagina iniziale di Showcase 360, clicca su Mostra filtri .

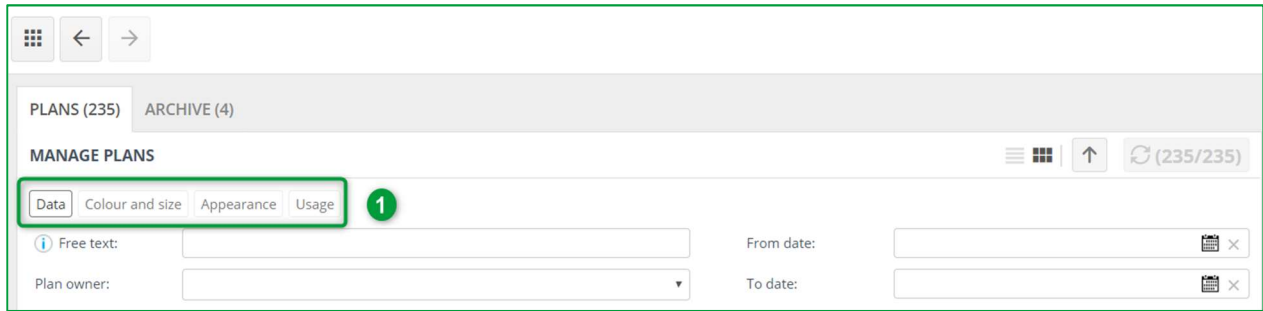

Troverai diverse schede (1) contenenti diversi filtri. Questi filtri ti aiuteranno a perfezionare le tue ricerche.

Puoi digitare testo libero (es, Negozio di cognac) per trovare tutte le varianti associate a questo testo. Puoi cercare le varianti utilizzando le iniziali del venditore oppure indicando il periodo di caricamento.

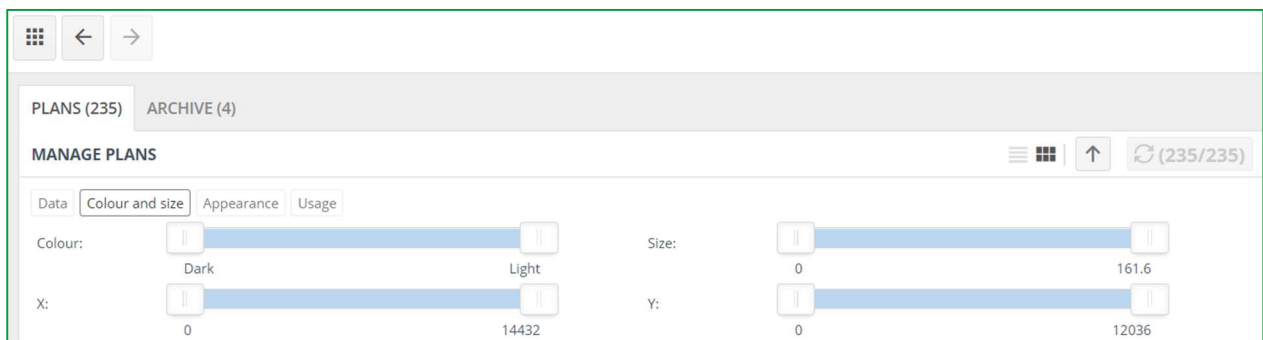

I filtri sotto forma di cursori consentono di filtrare i colori, le dimensioni del locale e la sua superficie.

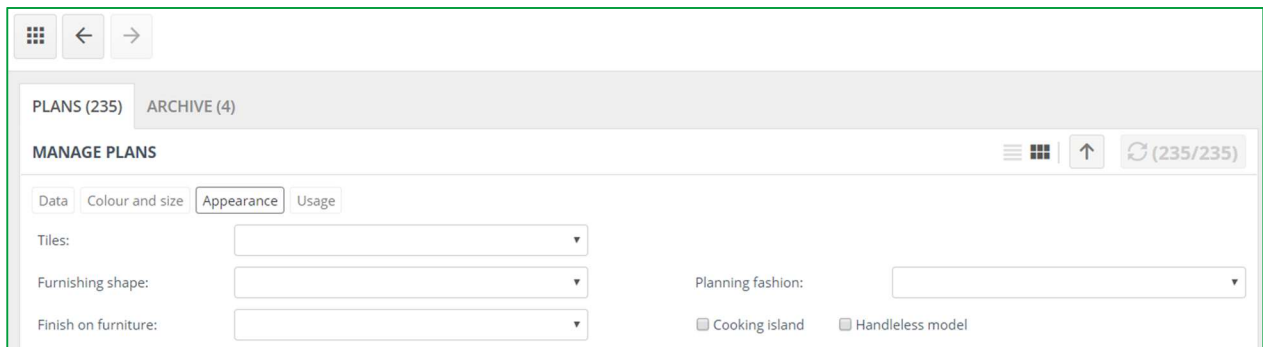

Nella scheda Aspetto, trovi campi a selezione multipla con scelte imposte in base ai criteri che hai assegnato in precedenza.

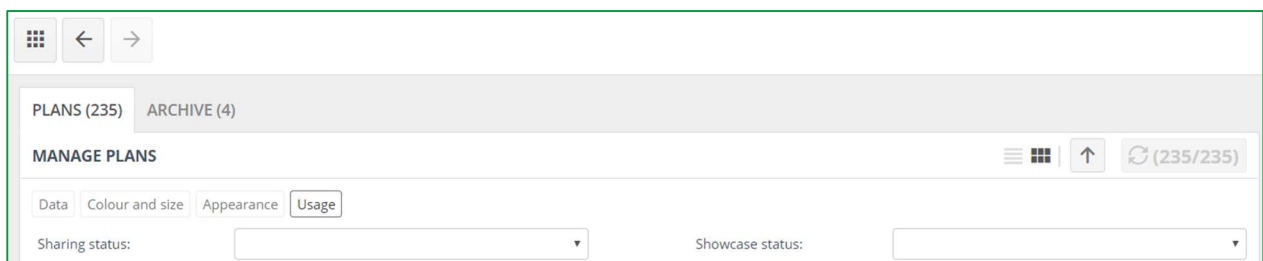



Nella scheda Uso, scegli dall'elenco a discesa, lo stato di condivisione (varianti condivise/non condivise) o lo stato della galleria (varianti in galleria/non in galleria).

## 4. Impostazioni galleria

### a) Impostazioni di una galleria specifica

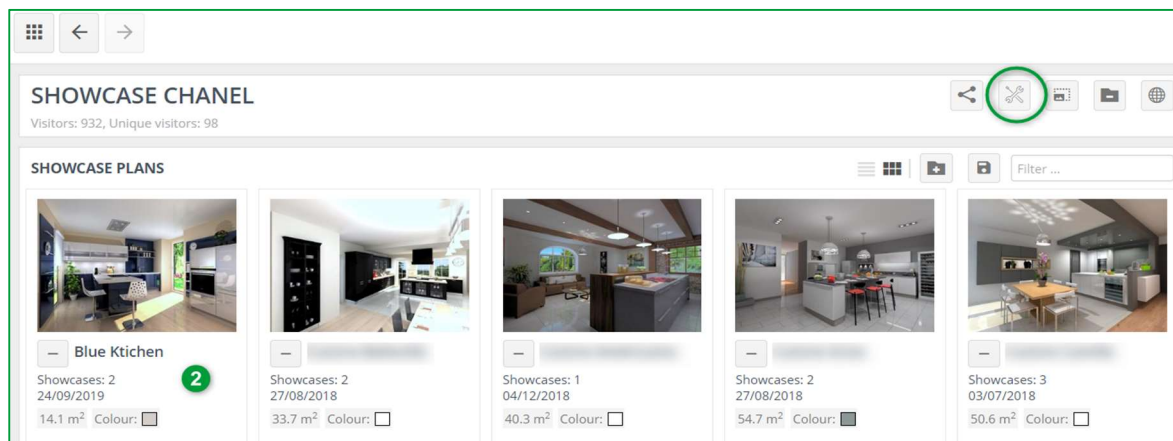
Scegli una galleria e clicca su di essa, apparirà la finestra seguente:



Clicca su **Impostazioni**  in alto a destra nel tuo schermo. Verrà visualizzata la finestra seguente:







### Settings

Name  
 1

Main color  
 2

Font color  
 3

Logo  
 KitchenExperts  
 4

Background  





 5

Feedback email  
 6

Showcase url [Download qr code](#)  
 7

\*empty fields use default company settings

Qui puoi selezionare le impostazioni di questa specifica galleria:

<b>1</b>	<b>Nome:</b> Puoi cambiarlo se necessario.
<b>2</b>	<b>Colore principale:</b> Questo è il colore principale della tua galleria come apparirà nel sito web "Showcase Inspire". Puoi anche inserire il codice HEXA del colore che preferisci.
<b>3</b>	<b>Colore carattere:</b> Questo è il colore del carattere principale della tua galleria come apparirà nel sito web "Showcase Inspire" Puoi anche inserire il codice HEXA del colore che preferisci.
<b>4</b>	<b>Logo:</b> Questo è di default lo stesso logo delle impostazioni dell'azienda. Può essere modificato se lo si desidera.
<b>5</b>	<b>Sfondo:</b> Questa è l'immagine di sfondo visualizzata sul sito web di Showcase.
<b>6</b>	<b>Email per ricezione:</b> Sul sito web, c'è un pulsante "Contattami". Il cliente deve inserire i propri dettagli. Questa informazione verrà inviata all'indirizzo email per ricezione.
<b>7</b>	<b>URL galleria:</b> Questo URL è usato quando si condivide una galleria con un cliente.

Clicca **SALVA**.

### *b) Come aggiungere una pubblicità*

Questo argomento è stato affrontato nel **Capitolo C1b " Impostazioni pubblicità in Showcase Inspire" pagina 36.**

Vedi come utilizzarlo:

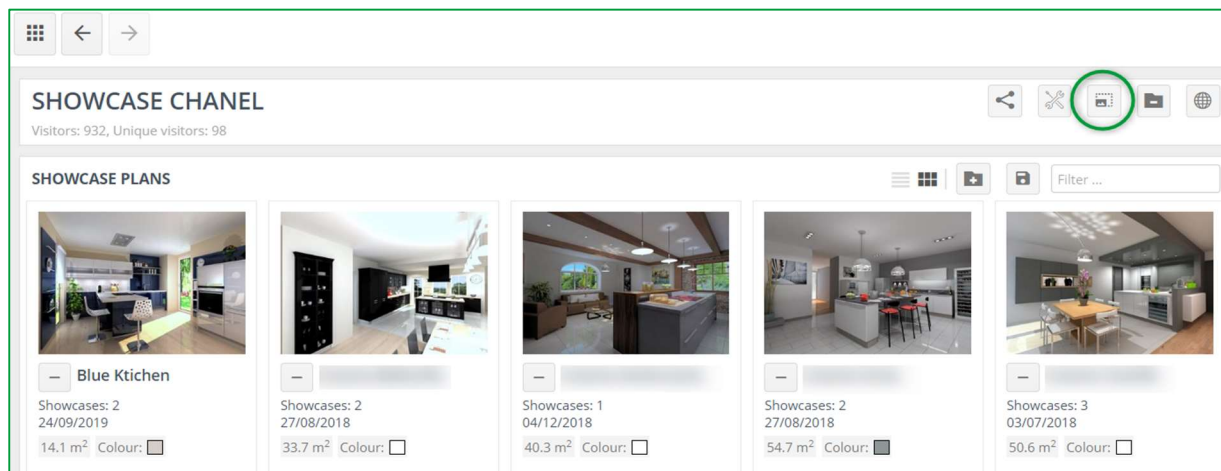

Clicca su **Publicità**, apparirà la finestra seguente:



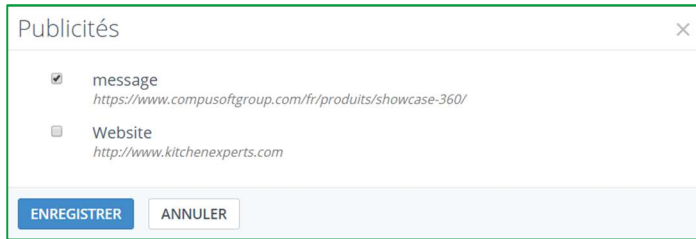

- ✓ Scegli la pubblicità che desideri mostrare nella tua galleria.
- ✓ Conferma cliccando su **SALVA**.

**c) Visualizza galleria sul web**

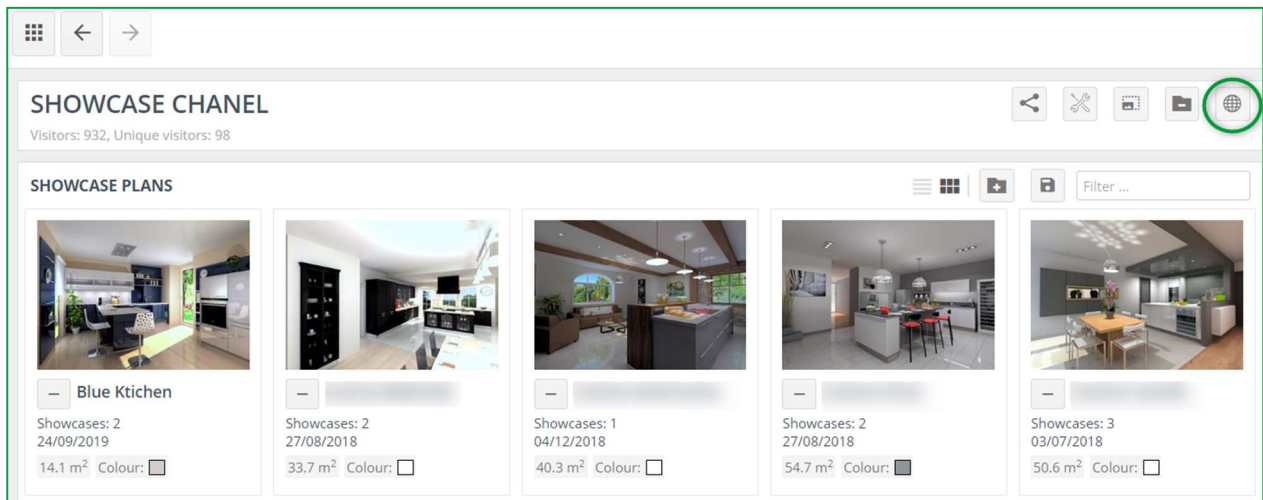

Se desideri vedere in anteprima come apparirà questa galleria, clicca su **Visualizza galleria sul web**.  
Verrà mostrata la seguente schermata e vedrai la tua pubblicità nello stesso modo in cui verrà visualizzata dall'utente:

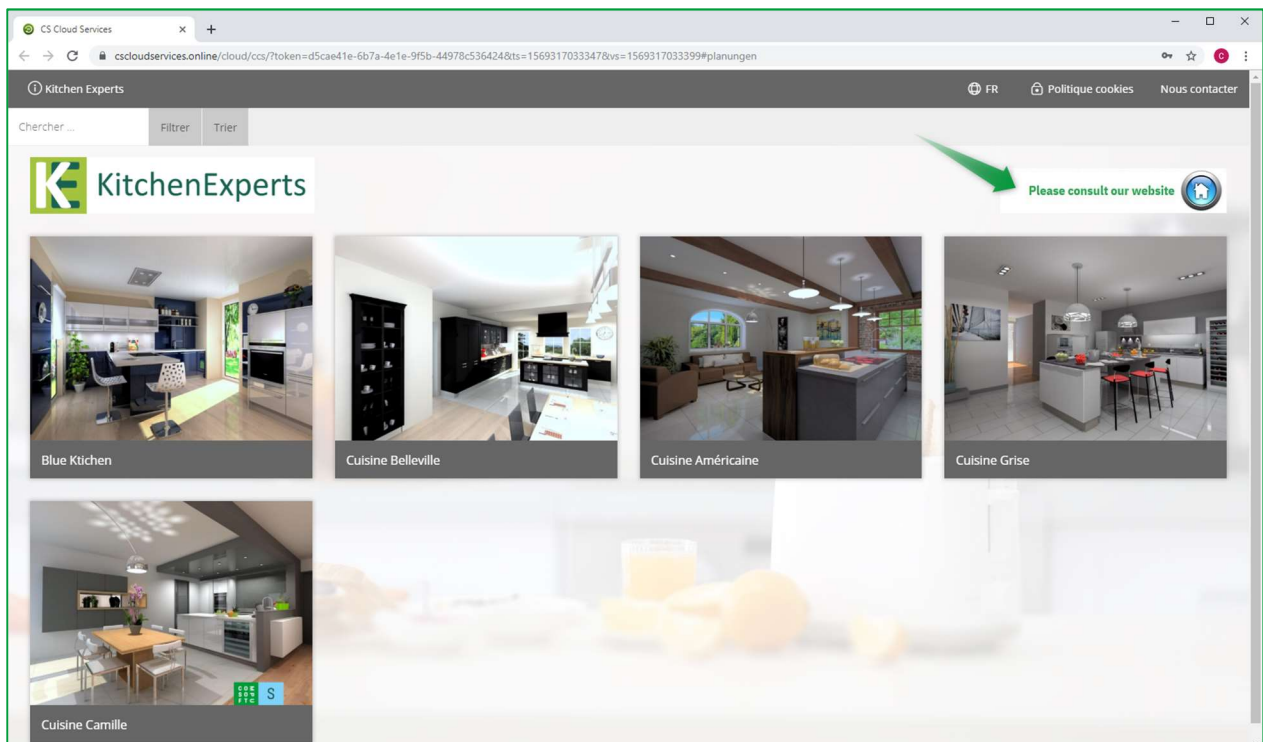

**d) Condividi una galleria**

Per aziende con più filiali, puoi condividere le tue gallerie con gli altri negozi.

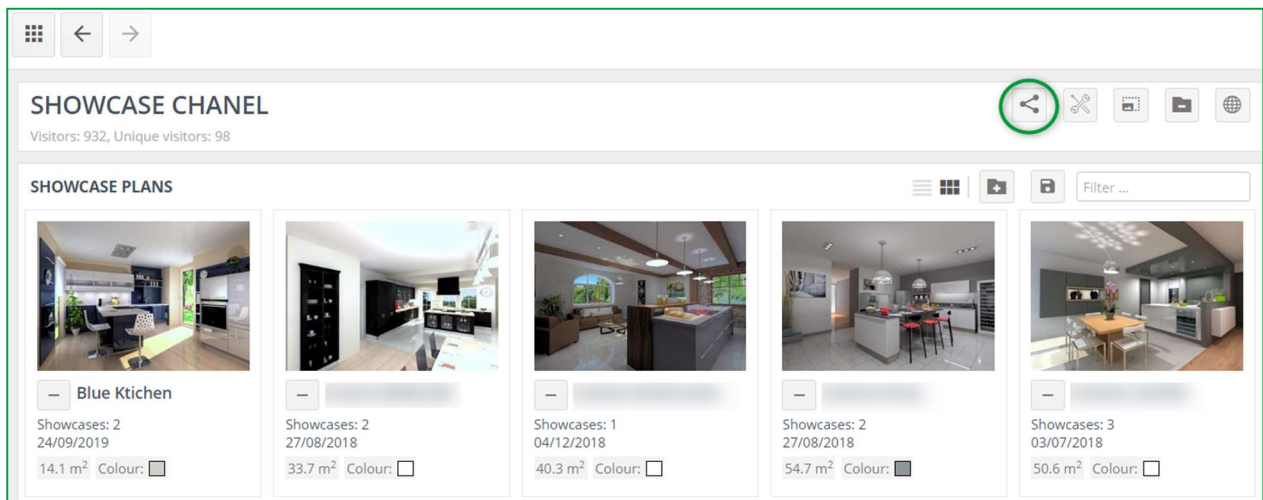

Per farlo, clicca su  **Condividi**, e apparirà la seguente finestra:

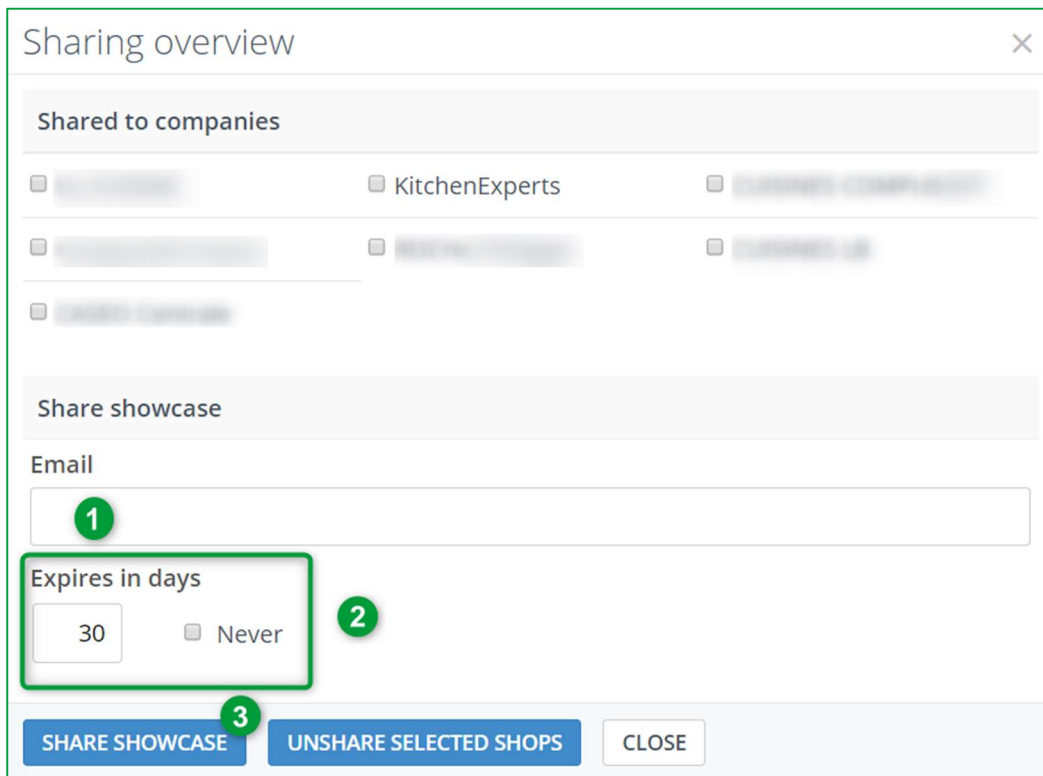

Digita l'indirizzo email del negozio specific con cui desideri condividere la tua galleria **(1)**. Specifica il numero di giorni in cui desideri condividerlo con loro. Se vuoi condividerlo in modo permanente, ricordati di spuntare la casella "Mai" **(2)**.

Conferma cliccando su **CONDIVIDI GALLERIA (3)**.

**e) Elimina una galleria**

Per eliminare una galleria, clicca su  **Elimina galleria**, si aprirà la finestra seguente:

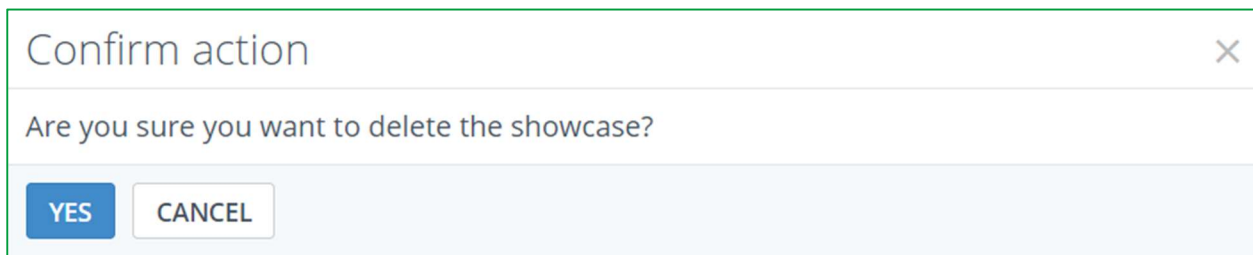

Clicca su **SI** per confermare.

**Nota:** Quando elimini una galleria, non elimini le varianti allegate. Puoi ritrovare le varianti in **GESTISCI VARIANTI**.

**f) Significato delle icone in “Gestisci varianti”**

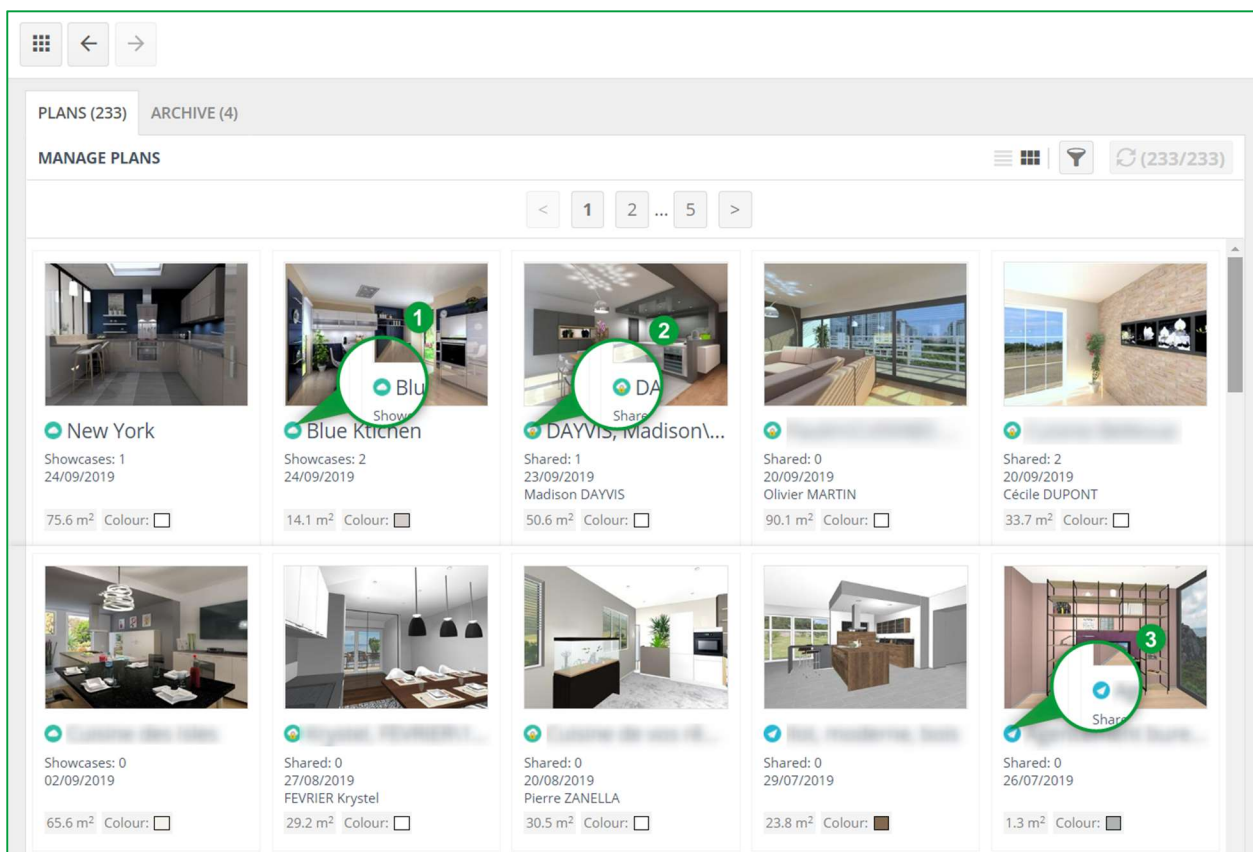

	<p><b>Mostra filtri:</b> Quando hai molte varianti caricate, potrai effettuare una selezione in base ai criteri assegnati a ciascuno di essi.</p>
	<p><b>Variante pubblica:</b> Variante caricata per Showcase Inspire (per una galleria) da Winner Design.</p>
	<p><b>Variante privata:</b> Variante caricata per Showcase Inspire (per un cliente) da Winner Design.</p>
	<p><b>Variante o galleria condivisa:</b> Questa icona davanti alla mia galleria o alla mia variante significa che è stata condivisa. Puoi importare questa variante in un nuovo progetto Winner Design oppure in un progetto in corso, ma non puoi condividerla con un cliente o un altro negozio direttamente da Showcase 360 e non puoi annullare la pubblicazione o archivarla. In caso di una galleria condivisa con me, posso visualizzarla ma non modificarla o condividerla da solo.</p>

#### D. Piattaforma Showcase Inspire

Quando un cliente potenziale o corrente si troverà sulla piattaforma Showcase Inspire, vedrà una galleria simile a questa:

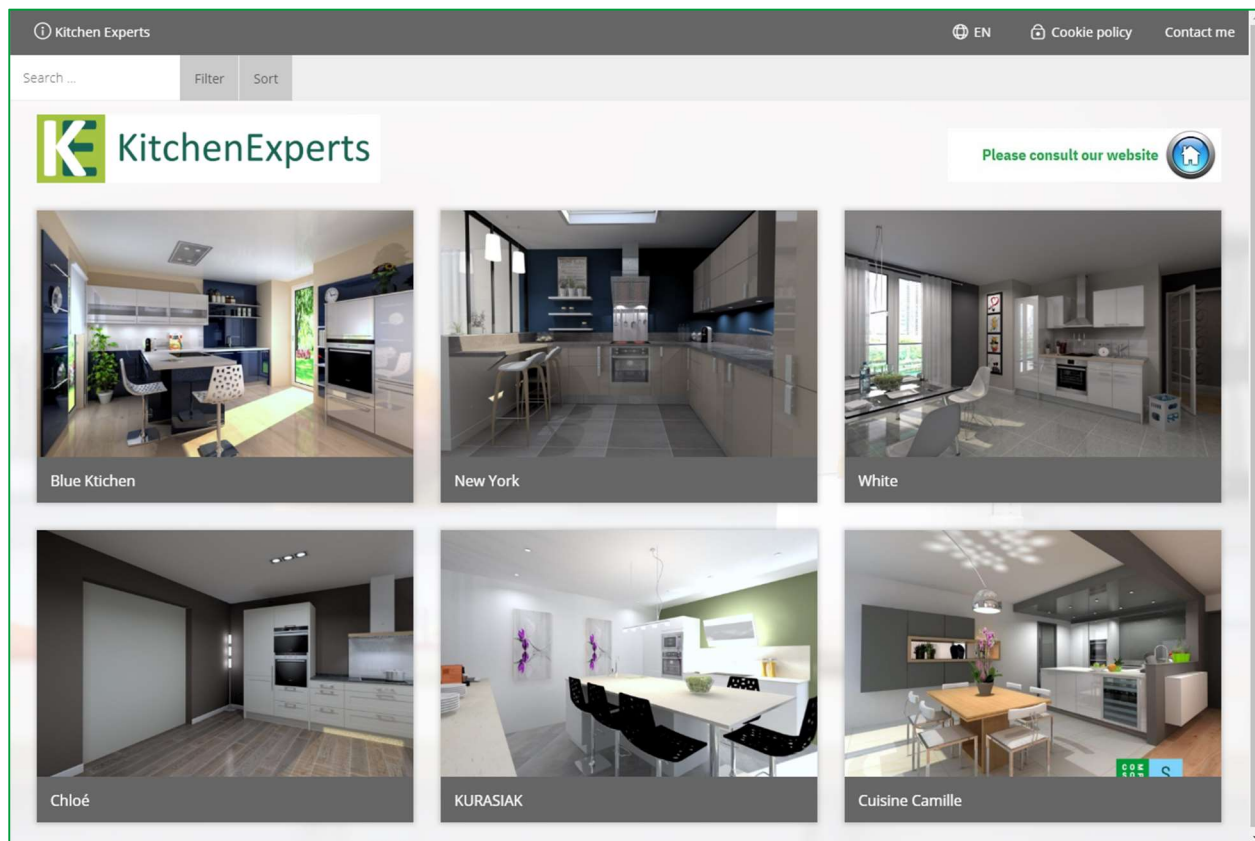

Cliccando su una variante verrà aperta la seguente finestra:

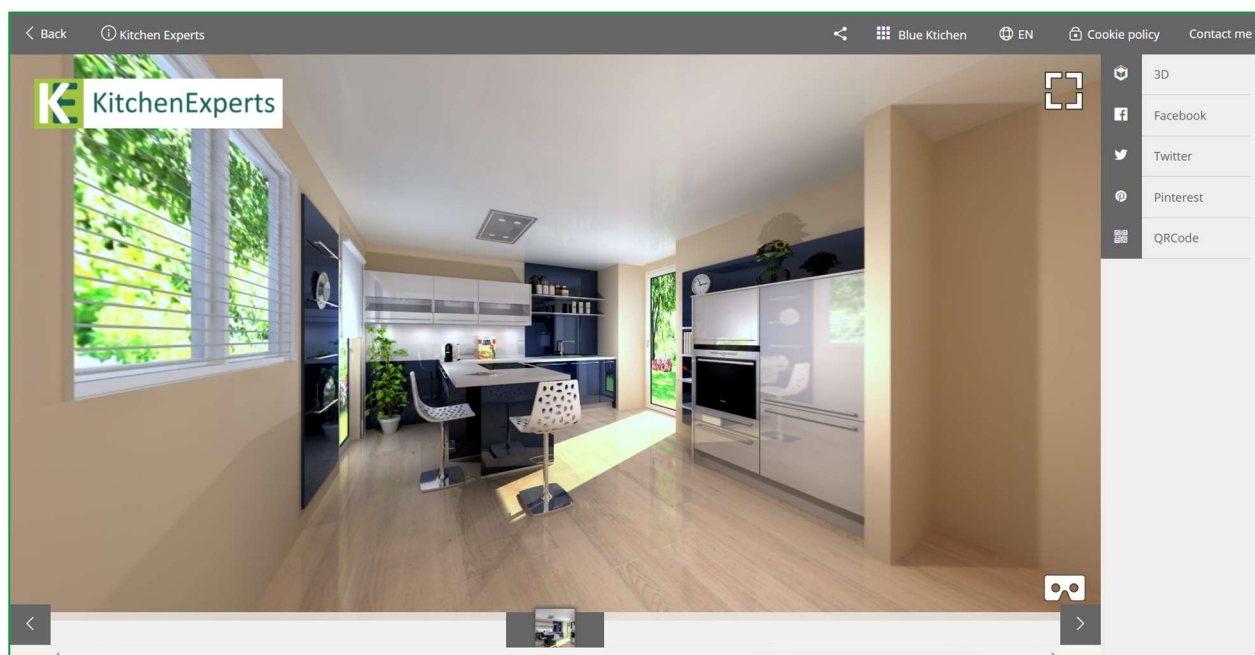

**Nota:** Le funzionalità sono le stesse della piattaforma di comunicazione Showcase Collaborate. Vedi pagina 20.

### III. Uso di un visore per realtà virtuale

Questo strumento offre inoltre ai clienti l'opportunità di visualizzare l'immagine del loro progetto di cucina o altre realizzazioni del negozio utilizzando un visore VR in 3D e con una panoramica a 360°. I tuoi clienti avranno quindi l'impressione di trovarsi davvero immersi nella loro futura cucina.

Se i tuoi clienti visualizzano la variante da uno smartphone, saranno in grado di visualizzare la cucina a 360° direttamente con il visore VR abilitando la modalità VR sul proprio telefono. La sensazione di realismo sarà molto più importante e saranno completamente immersi nella loro cucina. *Questa variante è disponibile anche per i clienti e i loro amici!*



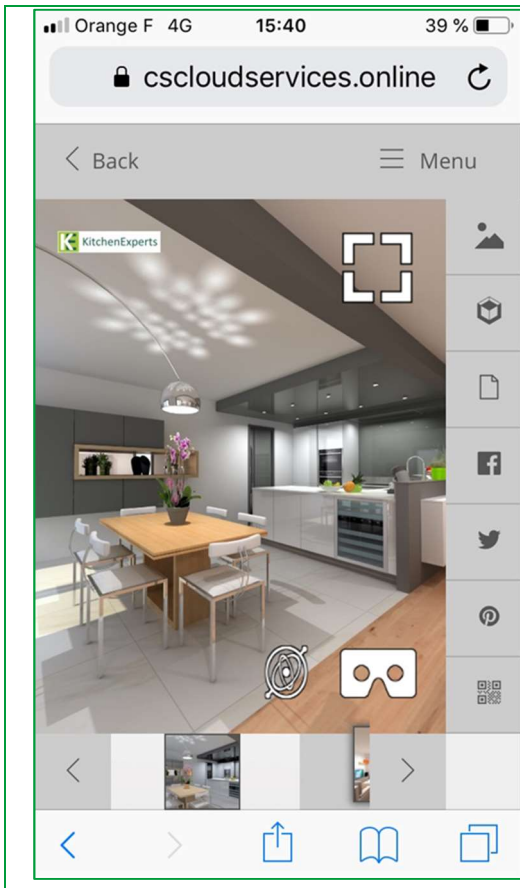

### Visualizzazione da uno smartphone

Apri il link ricevuto via email dal tuo smartphone che consente di accedere al tuo spazio **Showcase Collaborate** usando le credenziali di accesso se necessario.



**Giroscopio**



**Modalità VR** (Usando un visore VR)

✓ Clicca su

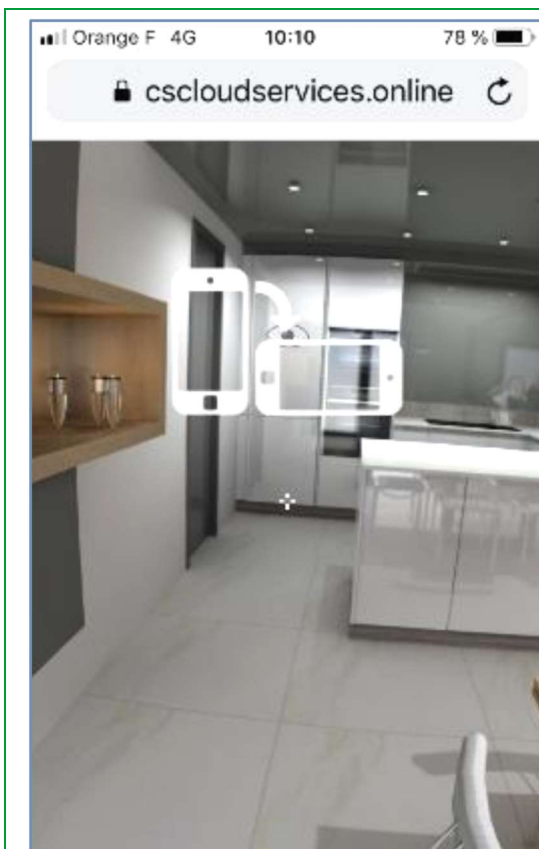

### Use of a VR Headset

✓ Ruota lo smartphone in orizzontale per la visione in modalità VR:



✓ Quindi inserisci lo smartphone nel visore nello spazio apposito:



**(1)**

✓ Configura la qualità e lo zoom dell'immagine usando i diversi pulsanti di regolazione.

**(1):** Le immagini 3D condivise su Showcase 360 sono compatibili con visori e occhiali VR disponibili in commercio.



### Visione nel visore VR

- ✓ All'interno del visore sono visibili la piccola croce e i diversi punti di osservazione a forma di occhio.
- ✓ Direzione la croce verso un occhio per aprire un nuovo punto di osservazione per una nuova immersione a 360° nel locale.



### Esci dalla modalità VR

Per uscire dalla modalità VR, ruota lo smartphone in modalità verticale e clicca sullo schermo. Quindi clicca su Esci VR.



Le immagini 3D condivise su Showcase 360 sono compatibili con visori ed occhiali VR per un'esperienza tanto impressionante quanto gratificante: il visore VR è disponibile nella maggior parte dei negozi e centri commerciali dalla tua zona ad un prezzo accessibile.

















#### IV. Appendice : INDICE ICONE















##### A. Icone usate in Winner Design







	<p><b>Amministra Showcase 360</b> È semplicemente la via d'accesso al tuo Showcase 360</p>
	<p><b>Visualizza messaggi collegati alla variante</b> Apre Showcase 360 e ti permette di accedere ai messaggi inviati o ricevuti tra te e il consumatore per la variante selezionata.</p>
	<p><b>Messaggi/o non letti/o in Showcase 360</b> Il pop-up indica che hai nuovi messaggi non letti nella piattaforma Showcase collaborate.</p>
	<p><b>Messaggi letti in Showcase 360</b> Stato dell'icona sopra una volta letti tutti i messaggi.</p>
	<p><b>Visualizza note collegate alla variante</b> È possibile aggiungere note o file alla variante. Queste note e file si sincronizzano nella galleria e viceversa. Le note che aggiungi a una variante non sono visibili dai tuoi clienti. Sono solo per uso interno.</p>

##### B. Icone usate in Showcase 360

	<p><b>Pagina iniziale:</b> Pagina iniziale del servizio Showcase 360.</p>
	<p><b>Annulla pubblicazione:</b> Rimuove la variante Showcase 360. La variante (con allegati, <b>Note</b>, ecc.) ed il thread di discussione scompariranno dal tuo Showcase 360. Se hai creato questo cliente in Showcase 360 (e non in Winner Design), scomparirà anch'esso dal tuo elenco di contatti. Il cliente con cui hai condiviso questa variante non sarà più in grado di accedervi.</p>
	<p><b>Archivia variante:</b> Esattamente come in Winner Design, puoi archiviare le tue varianti.</p>
	<p><b>Importa in un progetto corrente:</b> La pianificazione verrà importata nel progetto selezionato in Winner Design.</p>
	<p><b>Importa in un nuovo progetto:</b> La pianificazione verrà importata in un nuovo progetto in Winner Design.</p>
	<p><b>Apri per modificare:</b> Apri la pianificazione in Winner Design se è stata caricata da questo dispositivo.</p>

	<p><b>Messaggi variante:</b>          Mostra lo scambio di messaggi tra te e il cliente. Hai due modi per scrivere un messaggio:          1) Clicca sul segno + per aprire una finestra in cui è possibile inserire il messaggio.          2) Clicca sul thread di discussione per aprire la cronologia dei messaggi. Nella parte inferiore, puoi inserire il tuo messaggio o aggiungere un'immagine.</p>
	<p><b>Info variante:</b>          Mostra gli attributi della variante (es. colore, dimensione, ecc.). Questi attributi possono essere modificati. Puoi usarli per cercare e filtrare più facilmente nel tuo spazio Showcase 360.</p>
	<p><b>Cliente:</b>          Dettagli del cliente.</p>
	<p><b>Allegati variante:</b>          Tutti gli allegati (es. viste, preventivi, ecc.) che hai caricato ed inviato ai tuoi clienti appariranno in questo elenco.          Durante il periodo che hai definito, hai la possibilità di <b>aggiungere, eliminare, disabilitare</b> documenti.</p>
	<p><b>Condivisione variante:</b>          Mostra i contatti con i quali è stata condivisa la variante. Clicca sul segno + se desideri condividere la stessa variante con altre persone.</p>
	<p><b>Note variante:</b>          Se hai aggiunto una nota/allegato a questa variante, l'informazione verrà mostrata in questo elenco. Puoi anche aggiungere note o allegati nello Showcase: <b>clicca sul simbolo </b> e aggiungi una nota o allega un file. Vice versa: queste note/allegati verranno mostrati nelle note di Winner Design.          Le note possono essere aggiunte facilmente da tablet o smartphone, il che risulta molto comodo se sei con il tuo cliente. Puoi inoltre scattare facilmente una foto ed allegarla alla tua variante, accederai una volta ritornato al negozio.          Le note che aggiungi ad una variante non sono visibili al cliente. Sono esclusivamente per uso interno.</p>
	<p><b>Modifica:</b>          Puoi modificare alcuni attributi della variante. Questi attributi ti aiuteranno a ritrovare facilmente la variante con l'utilizzo dei filtri (vedi capitolo)</p>
	<p><b>Salva:</b>          Salva le modifiche agli attributi della variante.</p>
	<p><b>Disabilita punto di osservazione:</b>          Ti consente di disabilitare questo punto di osservazione da remoto e renderlo inaccessibile al cliente.</p>
	<p><b>Carica punto di osservazione:</b>          Ti consente di caricare un file immagine a 360 direttamente dal tuo PC sullo Showcase 360.</p>
	<p><b>Mostra a schermo intero:</b>          Ti permette di visualizzare il tuo punto di osservazione a schermo intero.</p>

	<b>Mostra variante:</b> Mostra la variante relativa al messaggio.
	<b>Archivia messaggi:</b> Rimuove i messaggi dall'elenco corrente per archivarli. Puoi trovare tutti i tuoi messaggi archiviati cliccando sulla scheda <b>ARCHIVIO</b> .
	<b>Gallerie varianti:</b> Mostra una lista delle gallerie dove questa variante è stata caricata.
	<b>Crea galleria:</b> Quando carichi una variante per una galleria da Winner Design hai la possibilità di creare una nuova galleria cliccando su questa icona.
	<b>Condividi:</b> Puoi condividere la tua galleria tra diversi negozi.
	<b>Impostazioni:</b> Puoi cambiare le impostazioni della tua galleria (colori, logo, nome, ecc).
	<b>Pubblicità:</b> Puoi selezionare e caricare un annuncio pubblicitario (formato banner) precedentemente salvato sul tuo pc.
	<b>Carica pubblicità:</b> Puoi caricare un banner che verrà visualizzato in alto a destra nella galleria insieme ad un link URL che condurrà al sito web associato.
	<b>Elimina galleria:</b> Puoi eliminare la tua galleria.
	<b>Visualizza galleria su web:</b> Cliccando su quest'icona, puoi vedere lo stesso rendering che l'utente vedrà sul sito web.
	<b>Salva:</b> Convalida un'azione come aggiunta o rimozione di varianti, ecc.
<input type="text" value="Filtre ..."/>	<b>Filtra ...</b> Cerca il nome della variante, nome del venditore, ecc.
	<b>Visualizza elenco:</b> Mostra le tue varianti nella galleria sotto forma di elenco.
	<b>Visualizza griglia:</b> Mostra le tue varianti nella galleria sotto forma di griglia.
	<b>Aggiungi varianti:</b> Puoi aggiungere ogni variante pubblica che hai caricato nella galleria corrente.
	<b>Mostra filtri:</b> Quando hai molte varianti caricate, sarai in grado di effettuare una selezione in base a criteri assegnati a ciascuna di esse.

	<p><b>Variante pubblica:</b> Variante caricata per Showcase Inspire (per una galleria) da Winner Design.</p>
	<p><b>Variante privata:</b> Variante caricata per Showcase Inspire (per un cliente) da Winner Design.</p>
	<p><b>Variante o galleria condivisa:</b> Questa icona davanti alla mia galleria o alla mia variante significa che è stata condivisa. Puoi importare questa variante in un nuovo progetto Winner Design oppure in un progetto in corso, ma non puoi condividerla con un cliente o un altro negozio direttamente da Showcase 360 e non puoi annullare la pubblicazione o archivarla. In caso di una galleria condivisa con me, posso visualizzarla ma non modificarla o condividerla da solo.</p>
	<p><b>Immagini:</b> Puoi trovare tutte le immagini caricate dall'utente di Winner Design.</p>
	<p><b>3D:</b> Accedi ad un tour virtuale a 360° dell'intero locale. Devi solo cliccare sull'immagine tenendo il dito sul mouse. In questo modo potrai spostarti a destra o a sinistra e dall'alto verso il basso dell'immagine e ingrandire e rimpicciolire usando la rotellina del tuo mouse.</p>
	<p><b>Allegati:</b> Contiene tutti i documenti allegati alla variante quando viene condivisa.</p>
	<p><b>Messaggi:</b> Messaggi sotto forma di “Chat”. Il tuo destinatario può scrivere messaggi, porre domande e persino <b>aggiungere note e commenti</b> alle foto del proprio progetto di cucina. Tu potrai rispondere rapidamente trasmettendo le modifiche e variazioni richieste. La relazione con il cliente diventa più personale e precisa. Tutto questo semplifica la comunicazione con il tuo cliente in relazione al suo progetto di cucina. I messaggi vengono salvati durante la discussione. Questo strumento di comunicazione semplice e veloce reduce la possibilità di errori e incomprensioni e <b>certamente aiuta il cliente a prendere una decisione.</b></p>
	<p><b>Social Network:</b> Un cliente che ha effettuato un ordine e ora sta aspettando la consegna della propria cucina sarà in grado di condividere la tua creazione con tutti i suoi contatti sui Social Network (es. Facebook, Twitter, Pinterest, ecc...)</p>
	<p><b>QRCode:</b> Genera un QRCode che potrà essere utilizzato per aprire direttamente questa variante.</p>