

# **SHOWCASE 360**

# **KÄYTTÄJÄN OPAS**

## Sisältö

<b>I.</b>	<b><i>SHOWCASE COLLABORATE</i></b> .....	<b>5</b>
<b>A.</b>	<b>Mikä on Compusoft Showcase Collaborate?</b> .....	<b>5</b>
<b>B.</b>	<b>Showcase Collaborate palvelun asentaminen</b> .....	<b>6</b>
<b>C.</b>	<b>Showcase Collaborate palvelun asetukset</b> .....	<b>7</b>
	1. Showcase Yleiset asetukset .....	7
	a) Yrityksen asetukset.....	7
	b) Hallinnoi käyttäjiä .....	8
	2. Showcase päävalikko .....	11
<b>D.</b>	<b>Showcase collaborate palvelun käyttö</b> .....	<b>12</b>
	1. Ensimmäinen vaihe: Luo 360° katselukulmia .....	12
	a) Video ohjeet: 360° fororastiset katselukulmat .....	12
	b) "Katselukulman asetukset" Valikko.....	12
	2. Toinen vaihe: lataa suunnitelma Showcase 360 alustalle .....	15
	a) Tila: 360 esikatselu tila .....	15
	b) Lataa Showcase 360 alustalle .....	16
<b>E.</b>	<b>Showcase Collaborate keskustelu alusta</b> .....	<b>20</b>
	1. Yleinen esittely .....	20
	a) Lataa sosiaaliseen mediaan .....	21
	b) "Chatti" välitön viestintä .....	24
	2. Hallinnoi Winner Designista ladattua suunnitelmaa .....	24
	a) "Hallinnoi suunnitelmia" kotisivu .....	24
	b) "Hallinnoi suunnitelmia" valikko .....	25
	3. Vuorovaikutus Winner Designin ja Showcase 360 alustan välillä .....	27
	a) Vuorovaikutus Showcase 360 alustalla .....	27
	b) Vuorovaikutus: " Showcase 360 alusta käyttäjä " .....	29
	c) Vuorovaikutus: "Winner Design käyttäjä" .....	30
	4. Winner Viewer for Showcase 360 .....	33
<b>II.</b>	<b><i>SHOWCASE INSPIRE</i></b> .....	<b>35</b>
<b>A.</b>	<b>Mikä on Compusoft Showcase Inspire?</b> .....	<b>35</b>
<b>B.</b>	<b>Showcase Inspire palvelun aktivointi</b> .....	<b>35</b>
<b>C.</b>	<b>Showcase Inspire palvelun kotisivu</b> .....	<b>35</b>
	1. Pää asetukset.....	36
	a) Yrityksen asetukset (1) .....	36
	b) Mainosten asetukset (2).....	36
	c) Tapahtumaloki (3).....	37
	d) Hallinnoi käyttäjiä (4).....	38
	2. Showcase Inspiren käyttäminen.....	38
	a) 1. askel: Luo Showcase Inspire galleria.....	38
	b) 2. askel: Lataa suunnitelma Showcase Inspireen .....	39
	3. Hallinnoi "Showcase" galleriaa .....	44

a)	Showcase valikko: Työkalurivi .....	44
b)	Lisää suunnitelmia Showcaseesi.....	46
c)	Poista suunnitelmia Showcasestasi .....	47
d)	Hallinnoi suunnitelmaa Showcasesiasi .....	47
e)	Suodattimien käyttäminen .....	47
4.	Showcase asetukset.....	49
a)	Aseukset tietylle Showcaselle.....	49
b)	Kuinka lisätä mainos .....	50
c)	Katsele Showcasea nettisivulla .....	51
d)	Jaa showcase .....	52
e)	Poista showcase.....	53
f)	Kuvakkeiden merkitys “Hallinnoi suunnitelmissa” .....	53
<b>D.</b>	<b>Showcase Inspire alusta .....</b>	<b>54</b>
<b>III.</b>	<b><i>VR-headsetin käyttäminen.....</i></b>	<b>55</b>
<b>IV.</b>	<b><i>Liite : KUVAKKEET.....</i></b>	<b>58</b>
<b>A.</b>	<b>Winner Designissa käytetyt kuvakkeet.....</b>	<b>58</b>
<b>B.</b>	<b>Showcase 360 käytetyt kuvakkeet .....</b>	<b>58</b>

# ESITTELY

Tervetuloa **Compusoft Showcase 360** palveluun.

Tämä palvelu tarjoaa kaksi toisiaan täydentävää ratkaisua: **Showcase collaborate** ja **Showcase Inspire**.

Tässä alati muuttuvassa maailmassa, tarvitset työkaluja joilla voit ylläpitää hyvää yhteyttä asiakkaisiisi. Tässä suhteessa **Showcase Collaborate** auttaa sinua.

Inspiroi ja houkuttele uusia asiakkaita esittelemällä 360° suunnitelmia nettisivuillasi. Luo nopeasti uusia näyttelytiloja viimeisimmillä mallistoilla, jotka asiakkaasi löytävät myymälästäsi tai netistä. Tämä on sitä mitä **Showcase Inspire** tarjoaa.

For more than 30 years, Compusoft offers you solutions to ensure that you always stay a step ahead in your profession.

Tämä opas esittelee sinulle **Compusoft Showcase 360** erilaisia ominaisuuksia. Askel askeleelta, opit kuinka käyttää niitä. Tämä aloitusopas ja sen yksityiskohtaiset kuvaukset toiminnoista tarjoavat sinulle riittävät taidot **Compusoft Showcase 360** palvelun laajaan käyttöön.

Jos sinulal on kysyttävää tämän oppaan lukemise jälkeen tukipalvelumme vastaa mielellään kysymyksiisi.

“Toivomme sinulle menestystä työskennelläsi **Compusoft Showcase 360** ratkaisulla ja toivottavasti nautit sen ominaisuuksista”.

## I. SHOWCASE COLLABORATE

### A. Mikä on CompuSoft Showcase Collaborate?

Se on alusta viestinnälle ja keskusteluille asiakkaasi kanssa:

- ✓ Se tarjoaa mahdollisuuden ladata sinun **“Winner Design 360°” luomuksesi** persoonalliseen ja turvalliseen Cloud ympäristöön, johon on pääsy miltä tahansa laitteelta (kannettava, tabletti ja älypuhelin) **myyjän määrittämäksi ajaksi**.
- ✓ Tämä systeemi helpottaa asiakkaidesi projektien jakamista heidän seuralaisten kanssa sekä sosiaaliseen mediaan. Tämä ratkaisu edistää sinun tietotaitosi arvoa sekä mielesi innovaatioita ja antaa sinulle mahdollisuuden erottautua kilpailijoidesi joukosta.
- ✓ Tämä työkalu tarjoaa myös mahdollisuuden asiakkaille **katsella heidän keittiöprojektin kuvia** tai muita liikkeen oivalluksia **VR laseilla** 3D ja 360° näkymässä. Asiakkaasi saa tunnelman, että hän olisi oikeasti unelmiensa keittiössä.

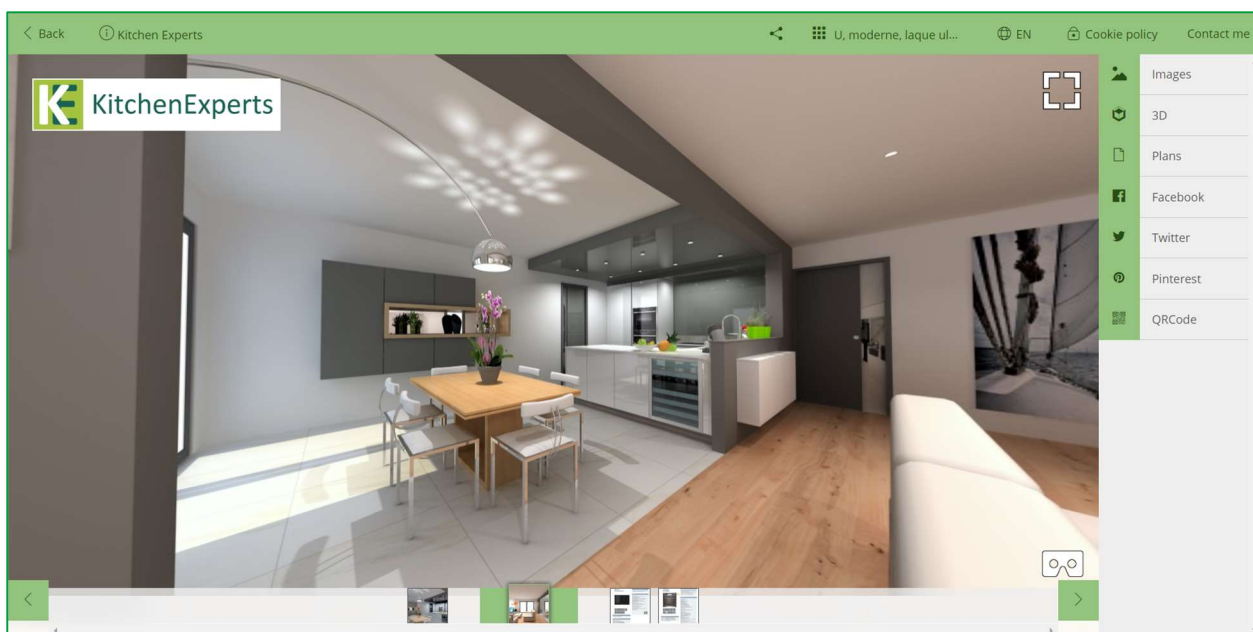

**Huomaa:** Tämä Showcase 360 ohjelma käyttää useita eri ikoneita, joihin saat selitykset kun luet opasta eteenpäin. Löydät yhteenvedon kuvakkeiden kuvauksista tämän oppaan lopusta.

## B. Showcase Collaborate palvelun asentaminen

- 1) Valitse Winner Design valikosta **Rekisterit**.  
Klikkaa **Lataa mallistot/päivitykset**.
- 2) Valitse listalta **UPDATE extensions (1)** ja klikkaa **Lataa (2)**

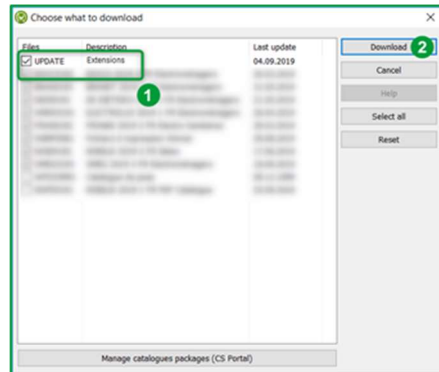
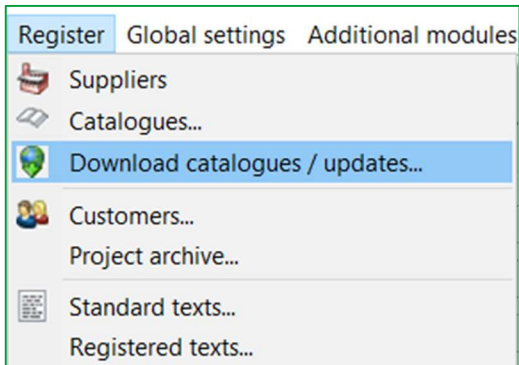

- 3) Käynnistä Winner Design uudelleen. Compusoft Cloud extension on nyt aktivoitu.

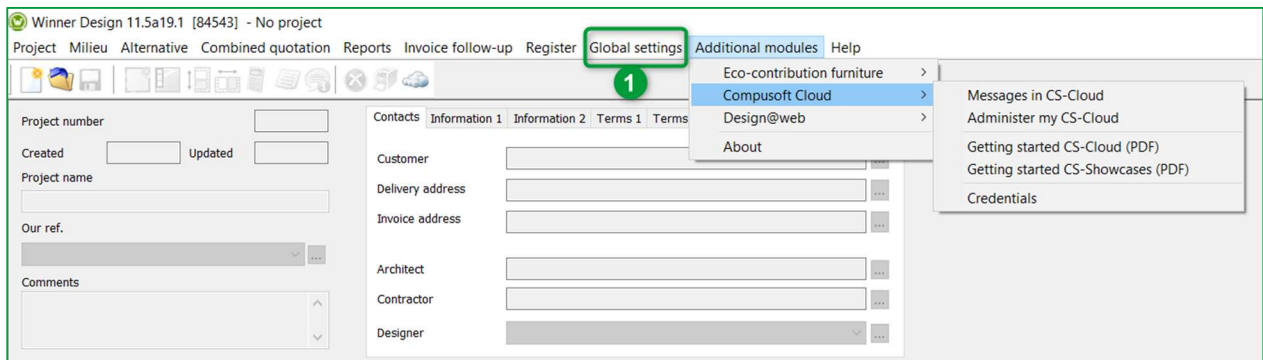

- 4) Valikosta **Yleiset asetukset (1)**, klikkaa yrittystiedot. Seuraava ikkuna avautuu:
- 5) Klikkaa **CS-Cloud** painiketta kopoidaksesi logon ja yrityksen tiedot Showcase 360 tilaan.

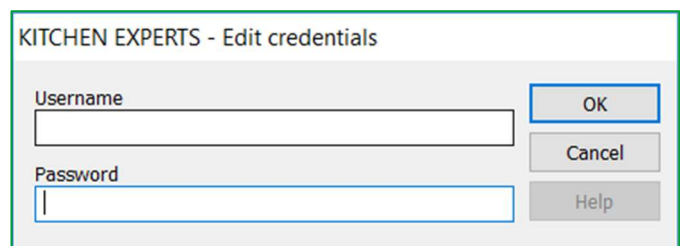
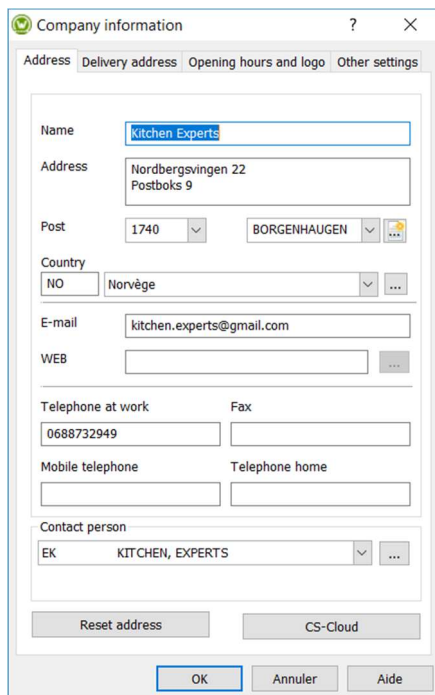

- 6) Syötä sähköpostilla saamasi käyttäjätiedot ja klikkaa **OK**.

### C. Showcase Collaborate palvelun asetukset

Päästäksesi Showcase valikkoon Winner Designista, klikkaa  alla olevasta painikeriviltä:

#### 1. Showcase Yleiset asetukset

Kotisivulla, klikkaa **ASETUKSET**

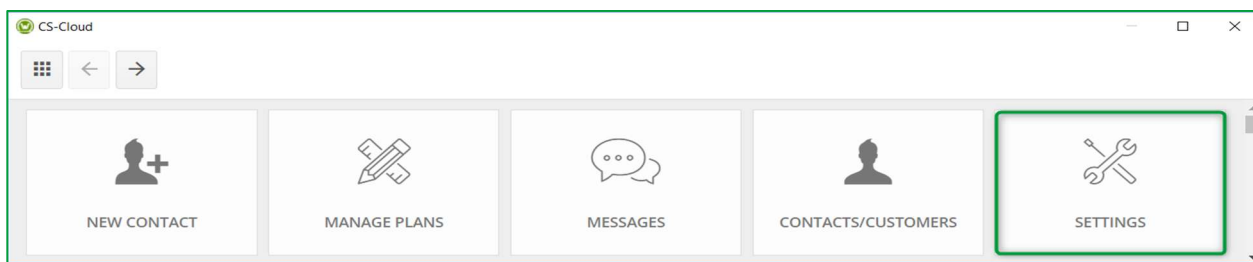

#### a) Yrityksen asetukset

Seuraava ikkuna avautuu:

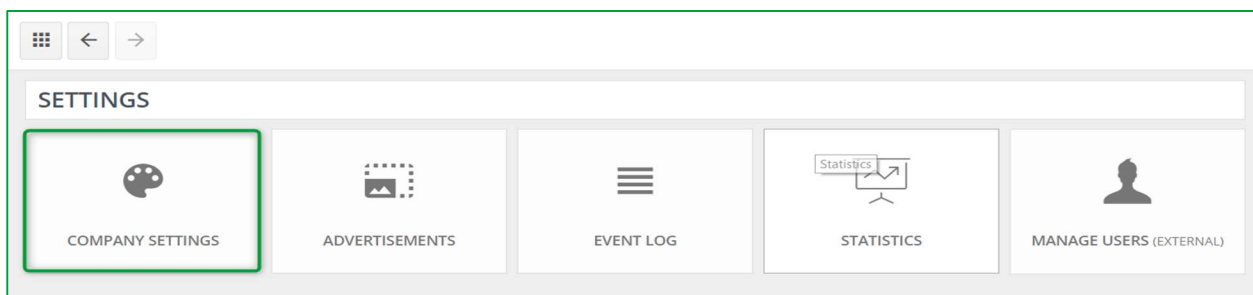

Klikkaa **YRITYKSEN ASETUKSET**, alla oleva ikkuna avautuu:

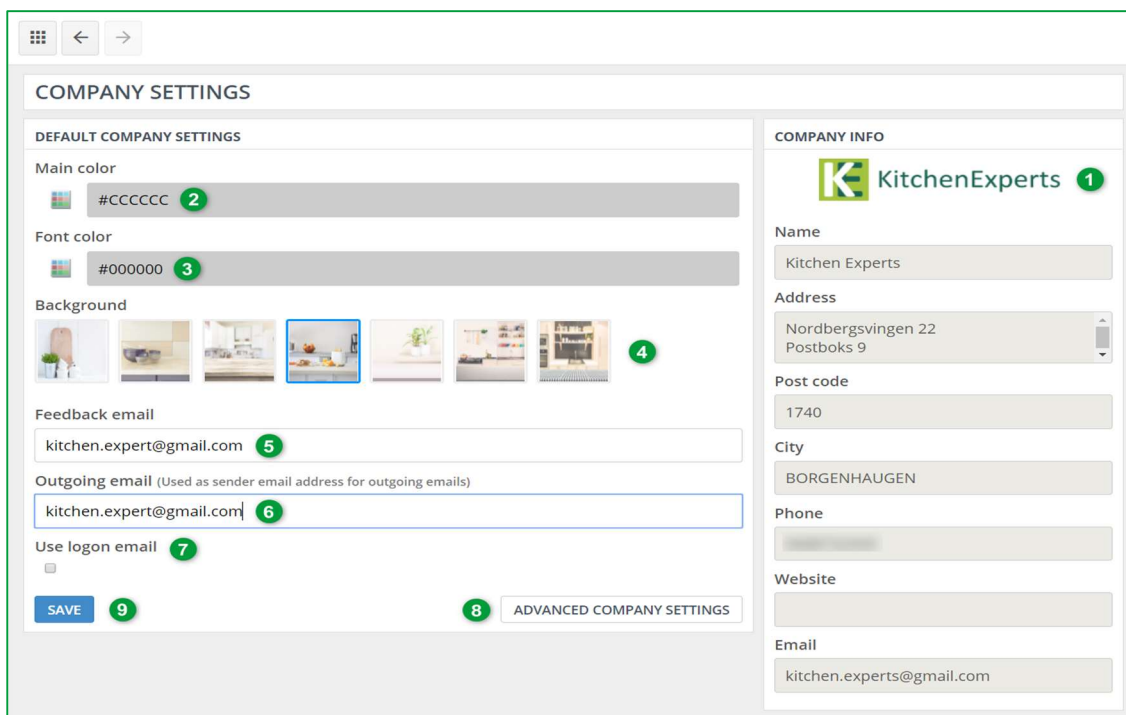

1	Yrityksen asetukset, jotka olet syöttänyt Winner Designiin (sisältäen logon) täytetään automaattisesti.
2	Valitse pääväri, klikkaamalla väripalettia. Voit myös halutessasi syöttää HEXA värikoodin.
3	Valitse fontin väri. Voit myös halutessasi syöttää HEXA värikoodin.
4	Valitse taustakuva.
5	Syötä tähän kenttään tulevan sähköpostin osoite (osoite jota käytetään asiakkaasi lähettämän sähköpostin vastaanottoon).
6	Tämä sähköpostiosoite näkyy "lähettäjän sähköpostina" kun asiakas saa sähköpostin.
7	Valitse tämä laatikko, jotta lähtevän sähköpostin osoite on sama kuin sinun Showcase tilisi.
8	It tukesi hallinnoi näitä asetuksia.
9	Klikkaa <b>TALLENNA</b> tallentaaksesi muutokset.

**Huomaa:** Pääväri, fontti ja taustakuva, jotka oleva valinnut, näytetään asiakkaasi Showcase käyttöliitymässä: Showcase 360 Communication alusta

**Huomaa:** Tämä kuvake  vasemmalla ylhäällä palauttaa sinut takaisin SHOWCASE kotisivulle.

### b) Hallinnoi käyttäjiä

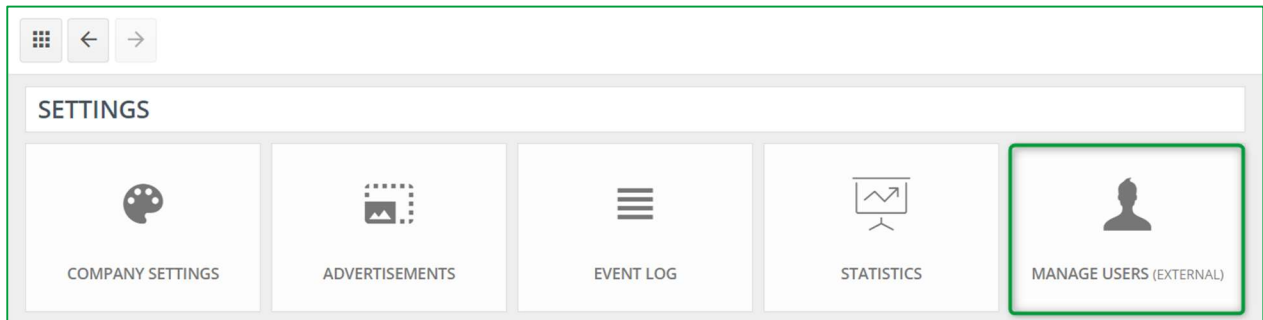

Klikkaamalla tätä painiketta, sinut ohjataan Compusoftin asiakasportaaliin <https://compusoftgroup.com/fi-fi/asiakasportaali>. Voit muokata käyttäjien pääsyä Showcase Collaborateen, ilman että sinun tarvitsee ottaa yhteyttä Compusoftiin aina kun teet muutoksia.

**Huomaa:** Vain sinun omat tunnukset (myymäläsi sähköpostiosoite ja salasana) mahdollistavat pääsyn Compusoftin asiakasportaaliin. Tältä tililtä voit hallinoida myymäläsi käyttäjiä ja määrittellä kenellä on pääsy näihin toimintoihin. Voit myös lisätä/poistaa käyttäjiä.

On siis erittäin tärkeää, että ET JAA kirjautumistietojasi työntekijöillesi.

Jos työntekijäsi jättää yrityksen, voit helposti poistaa heidän pääsyn Showcase 360 poistamalla heidän tilinsä.

Jos haluat antaa työntekijällesi oikeudet Showcase Collaborateen, kirjaudu asiakaportaaliin omilla tunnuksillasi. Alla oleva ikkuna avautuu:

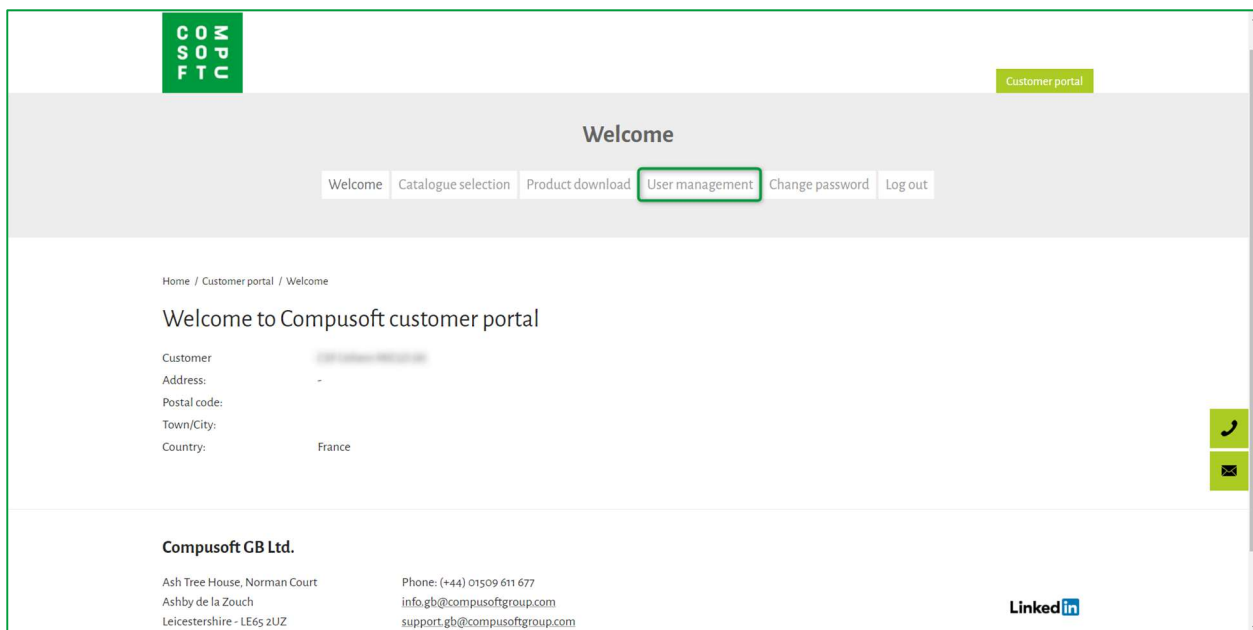

Klikkaa **Käyttäjien hallinta** valikkoa:

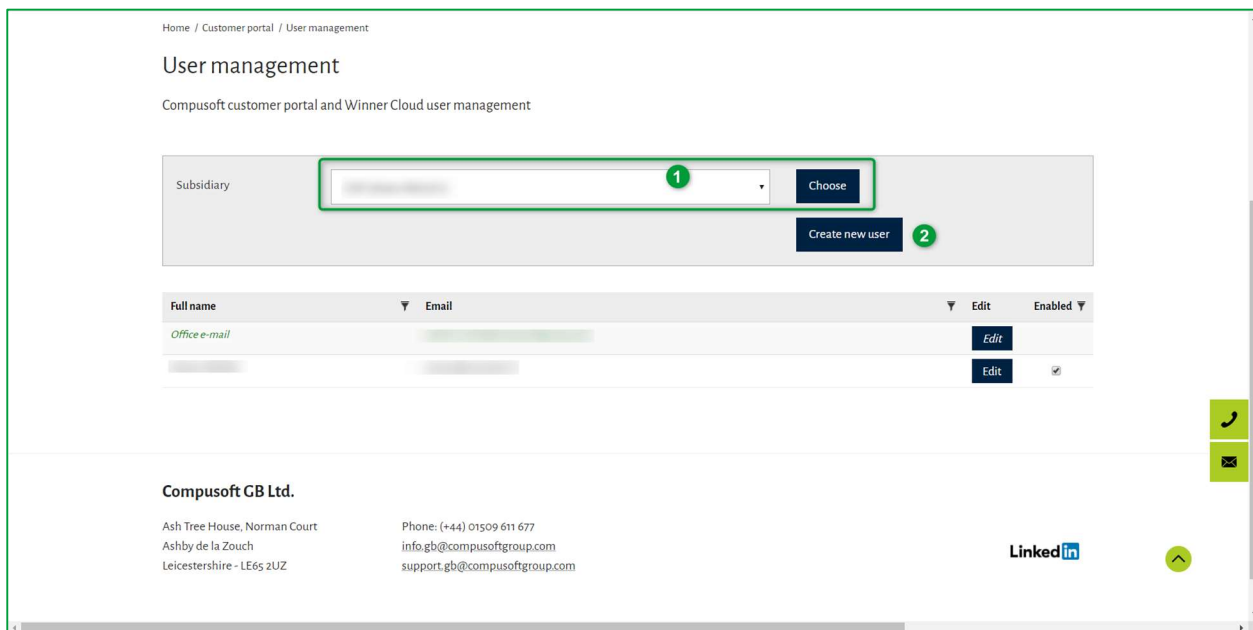

Tässä tilassa voit luoda uuden käyttäjän. Tee seuraavasti:

- ✓ Tarvittaessa, valitse tytäryhtiö, miin haluat käyttäjän lisätä ja klikkaa **Valitse (1)**.
- ✓ Klikkaa **Lisää uusi käyttäjä (2)**.

Seuraava sivu avautuu:

- ✓ Syötä uuden käyttäjän sähköpostiosoite (1), sukunimi ja etunimi (2).
- ✓ Valitse oikeudet, jotka haluat hänelle antaa (3).

**Huomaa:** Jos annat työntekijällesi oikeudet “Showcase 360 Administrator”, pääsevät he showcasen asetuksiin. Jos annat heille oikeuden “Käyttäjätietojen hallinta”, voivat he hallinnoida muita Showcase 360 käyttäjiä.

- ✓ Vahvista klikkaamalla **Hyväksy**.
- ✓ Uusi käyttäjä lisätään listalle. “Aktivoitu” laatikko oikealla puolella on ruksittu. Jos työntekijä lähtee yrityksestä, voit poistaa heidän pääsyn Showcase 360 palveluun, poistamalla ruksin laatikosta.

Full name	Email	Edit	Enabled
Office e-mail		Edit	
		Edit	<input checked="" type="checkbox"/>

## 2. Showcase päävalikko

Päästäksesi Showcase päävalikkoon Winner Designista, klikkaa  alla olevasta valikosta:

Seuraava valikko ilmestyy:

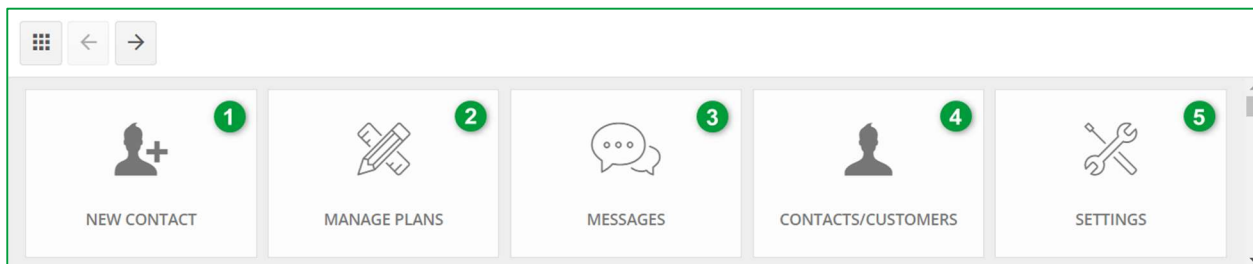

<b>1</b>	<b>UUSI YHTEYSHENKILÖ:</b> Voit syöttää yhteyshenkilön sähköpostiosoitteen, suku- ja etunimen, joka ei ole olemassa Winner Designin tietokannassa. Uusi yhteystieto näkyy yhteyshenkilöt/asiakkaa listalla sinun Showcase tilassa.
<b>2</b>	<b>HALLINNOI SUUNNITELMIA:</b> Tästä valikosta voit katsella kaikki suunnitelmia, jotka olet ladannut sinun 360 tilaan. (Katso luku: <b>E. 2- Hallinnoi suunnitelmia Winner Designissa sivulla 24</b> )
<b>3</b>	<b>VIESTIT:</b> Tästä valikosta pääset kaikkiin keskusteluihisi asiakkaasi ja potentiaalisen asiakkaan kanssa. Näin on helppo seurata keskusteluja ja vaihtaa eri keskustelujen välillä.
<b>4</b>	<b>YHTEYSHENKILÖT/ASIAKKAAT:</b> Voit katsella eri "yhteystietoja/asiakkaita", jotka ovat sinun Showcase 360 tilassa.
<b>5</b>	<b>ASETUKSET:</b> Showcase 360 tilan asetuksia hallinnoidaan tämän kuvakkeen kautta: Yrityksen asetukset.

**Huomaa :** Lisäämällä yhteystiedon Showcase 360 tilaan, ei se automaattisesti siirry Winner Designiin.

## D. Showcase collaborate palvelun käyttö

### 1. Ensimmäinen vaihe: Luo 360° katselukulmia

Ennen kuin mitään ladataan Showcase 360 tilaan, on ensin luotava 360° katselukulmat perspektiivikuvasta Winner Designissa.

#### a) Video ohjeet: 360° fotoraslistiset katselukulmat

**Huomaa** : Opi helposti meidän videoista, jotka löydät Winner Design valikosta. Klikkaa “Mitä uutta Winner Designissa” ja valitse sitten “Katselukulmien käyttö”.

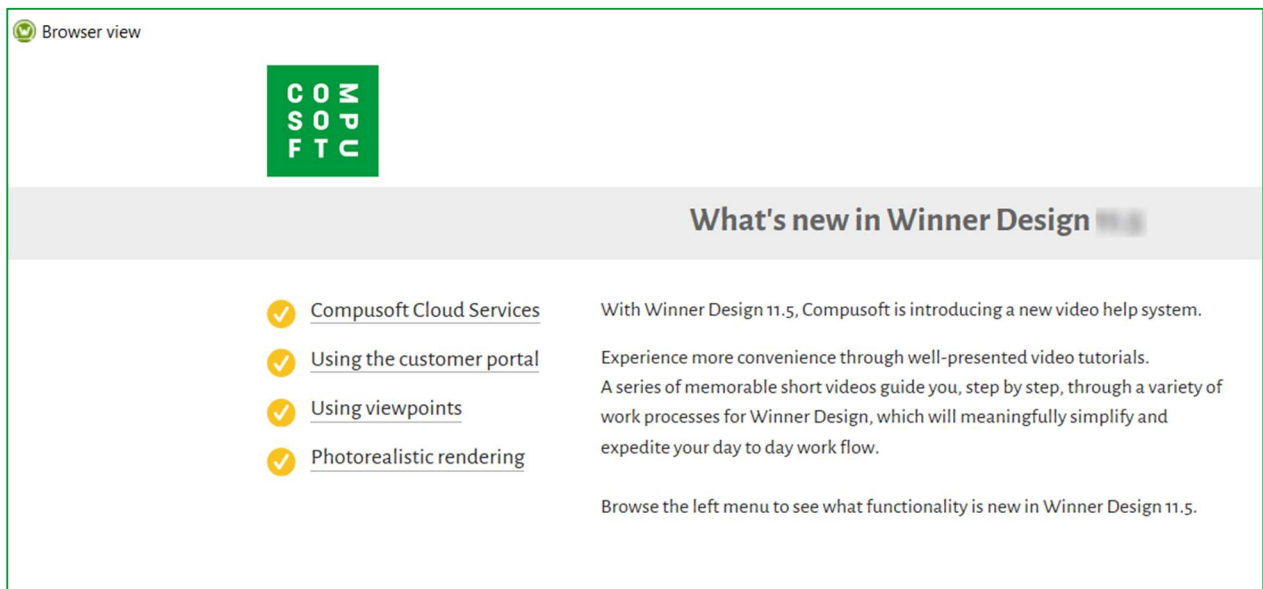

Katselukulmia tarvitaan, jotta saadaan 3D näkymä Showcase 360 alustalle. Katselukulmat luodaan Winner Designissa “**Perspektiivi**” valikosta VR-tilassa.

#### b) “Katselukulman asetukset” Valikko

Päästäksesi “**Katselukulman asetuksiin**”, klikkaa “**Perspektiivi**” päävalikosta ja valitse “**Katselukulmat**”.

**Pikakomento**: Kaksoisklikkaa ulkoseinä VR-tilassa perspektiivikuvassa tai

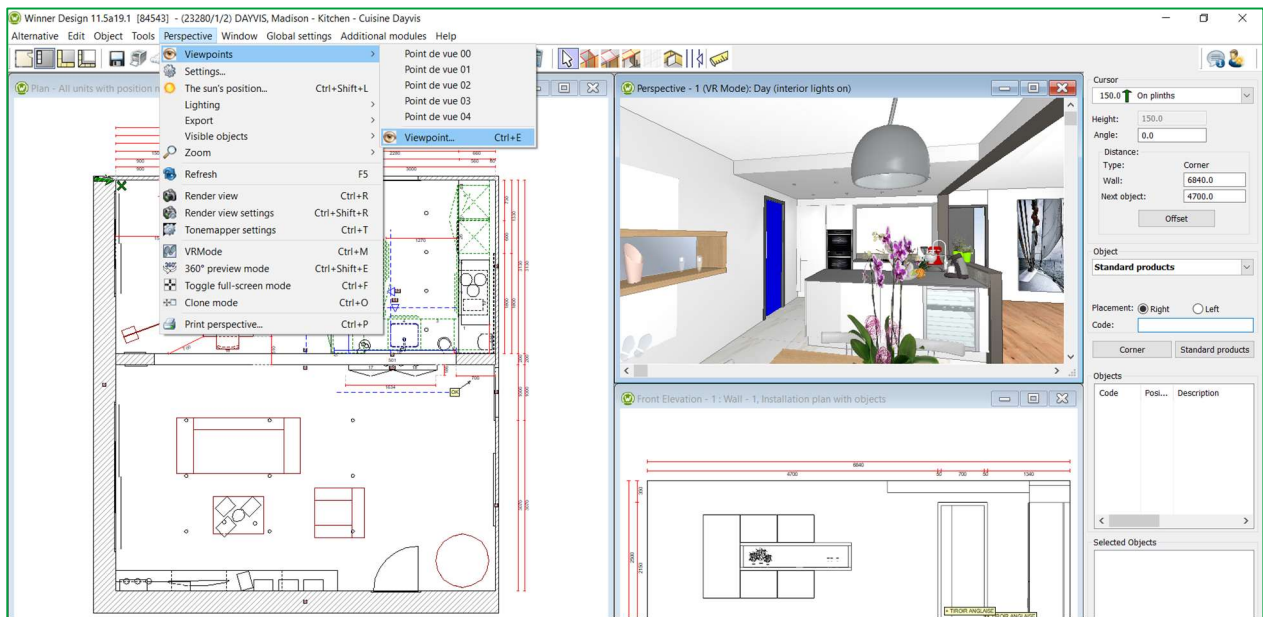

Alla oleva ikkuna avautuu: aseta itsesi kohtaan, josta haluat tallentaa katselukulman ja seuraa seuraavia vaiheita alla:

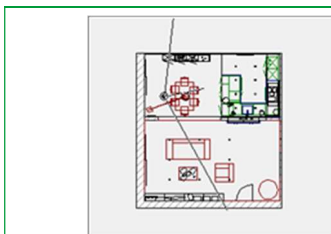
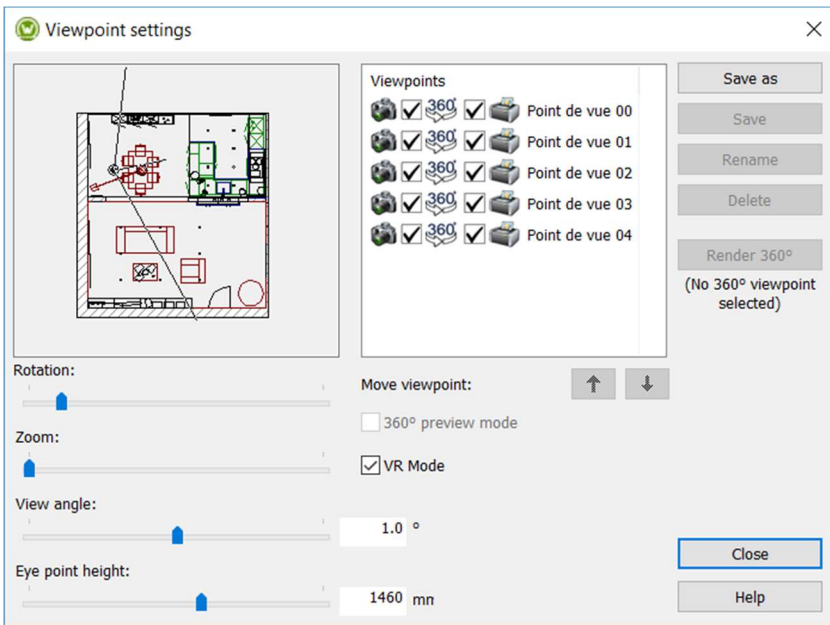

a) Katselukulman sijoitus:  
Siirrä katselukulma haluamaasi kohtaan klikkaamalla musta pistettä hiirellä.  
jos musta piste ei ole huoneen sisällä, et voi luoda 360° katselukulmaa.

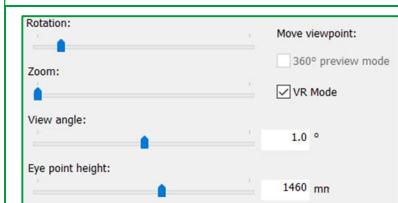

b) Voit muokata katselupisteen ominaisuuksia:

- ✓ Kääntä
- ✓ Zoomaus
- ✓ Katselukulma
- ✓ Katselukorkeus

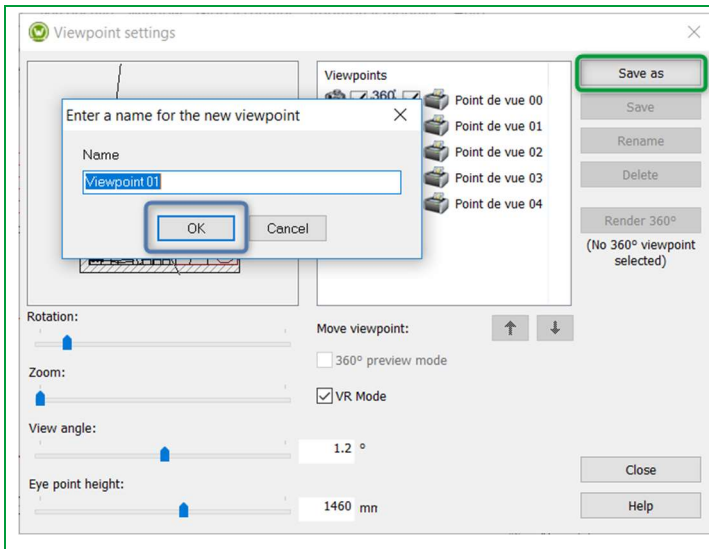

c) Tallenna nimellä ja vahvista

Alla oleva ikkuna avautuu:

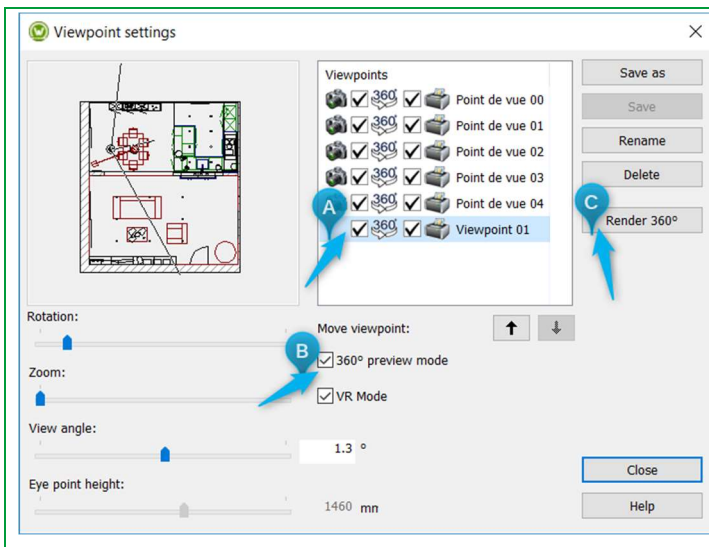

d) Valitse 360° laatikko (A)

e) Valitse “360° esikatselu” (B)

f) Klikkaa painiketta “Renderöiti 360°” (C)

Seuraava ikkuna avautuu: 360 renderöinnin asetukset

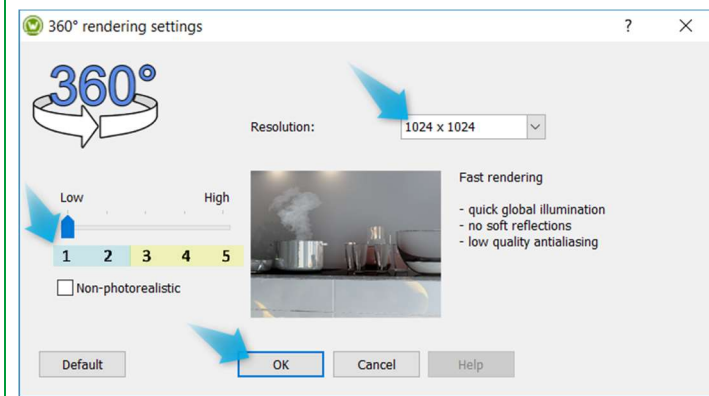

g) Aseta ja määrittele fotorealismien taso (1 - 5), suositeltu resoluutio (1024 x 1024), ja vahvista klikkaamalla **OK**.

**Huomaa:** Voit myös luoda ei fotorealista katselukulmia klikkaamalla laatikkoa “ Ei fotorealistinen”

Katsellaksesi alla olevaa perspektiiviä 360°, klikkaa päävalikosta **“Perspektiivi”** VR-tilassa ja valitse **360° esikatselu**.

Esimerkki Winner Designilla luodusta katselukulmasta: 360° tila.

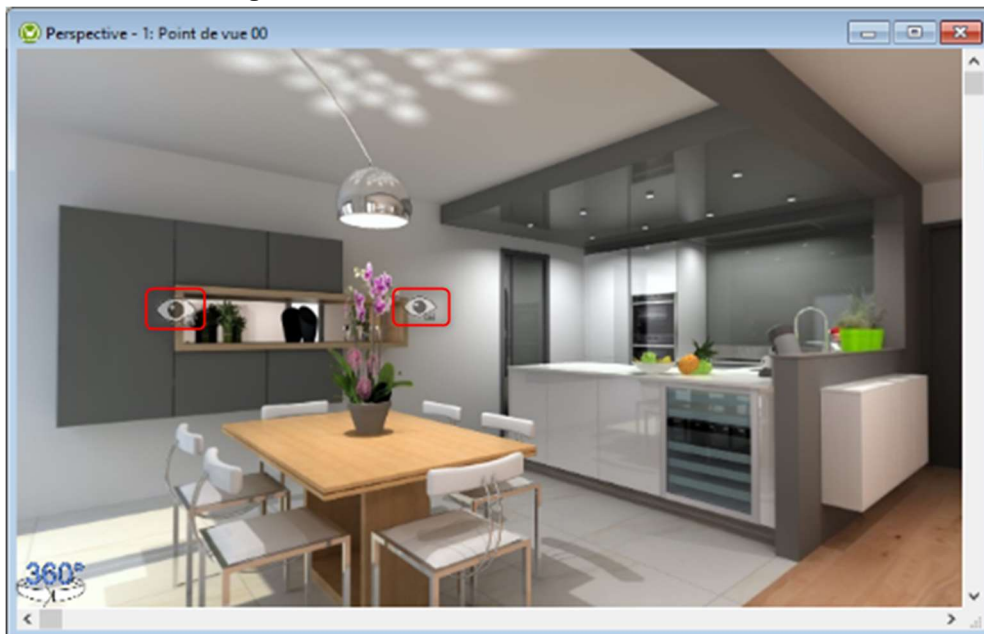

Jokainen "silmä" edustaa katselukulmaa, klikkaa sitä siirtyäksesi katselukulmasta toiseen.

## 2. Toinen vaihe: lataa suunnitelma Showcase 360 alustalle

### a) Tila: 360 esikatselu tila

Ennen lataamista Showcase 360 Communication alustalle, **suosittelemme vahvasti** että sijoitat itsesi “360 Esikatselu” tilaa, jotta näet miltä kuva oikeasti näyttää, kun se avataan Showcase alustalla: **Ctrl + E**: Katselukulman asetukset.

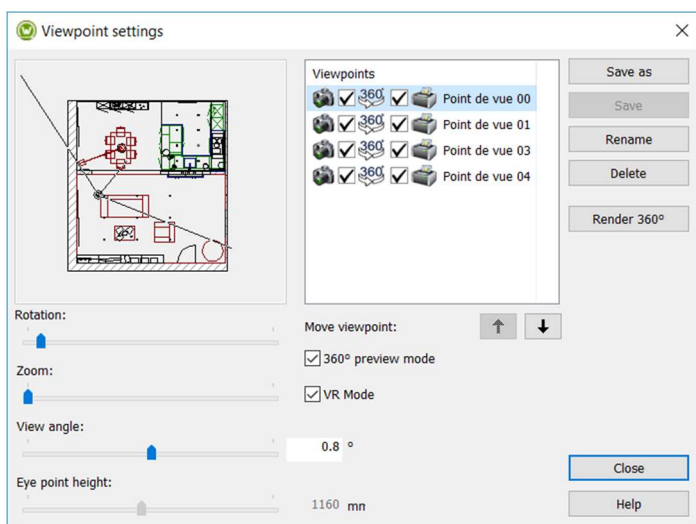

**Huomaa:** Ennen latausta, voit **poistaa** tai **nimetä uudelleen** katselukulmia käyttämällä “Nimeä uudelleen” ja “Poista” painikkeita.

VR tila:

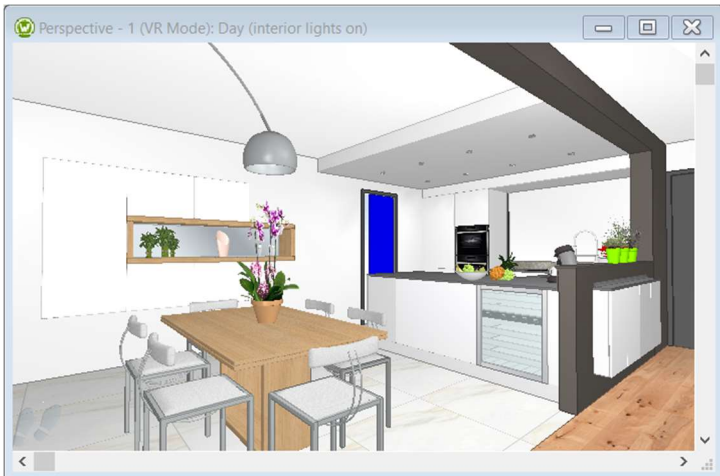

360° esikatselu tila:

*b) Lataa Showcase 360 alustalle*

Päävalikosta klikkaa **“Vaihtoehto”** ja valitse **”Lataa CS-Cloudiin asiakkaalle”**:

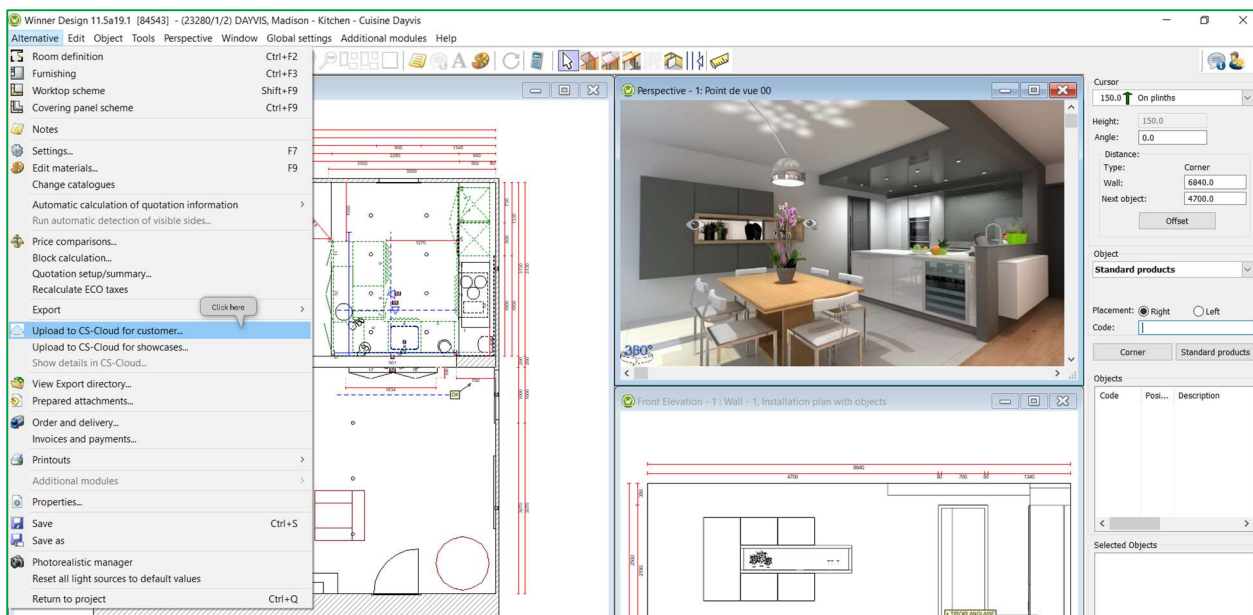

Seuraava ikkuna avautuu:

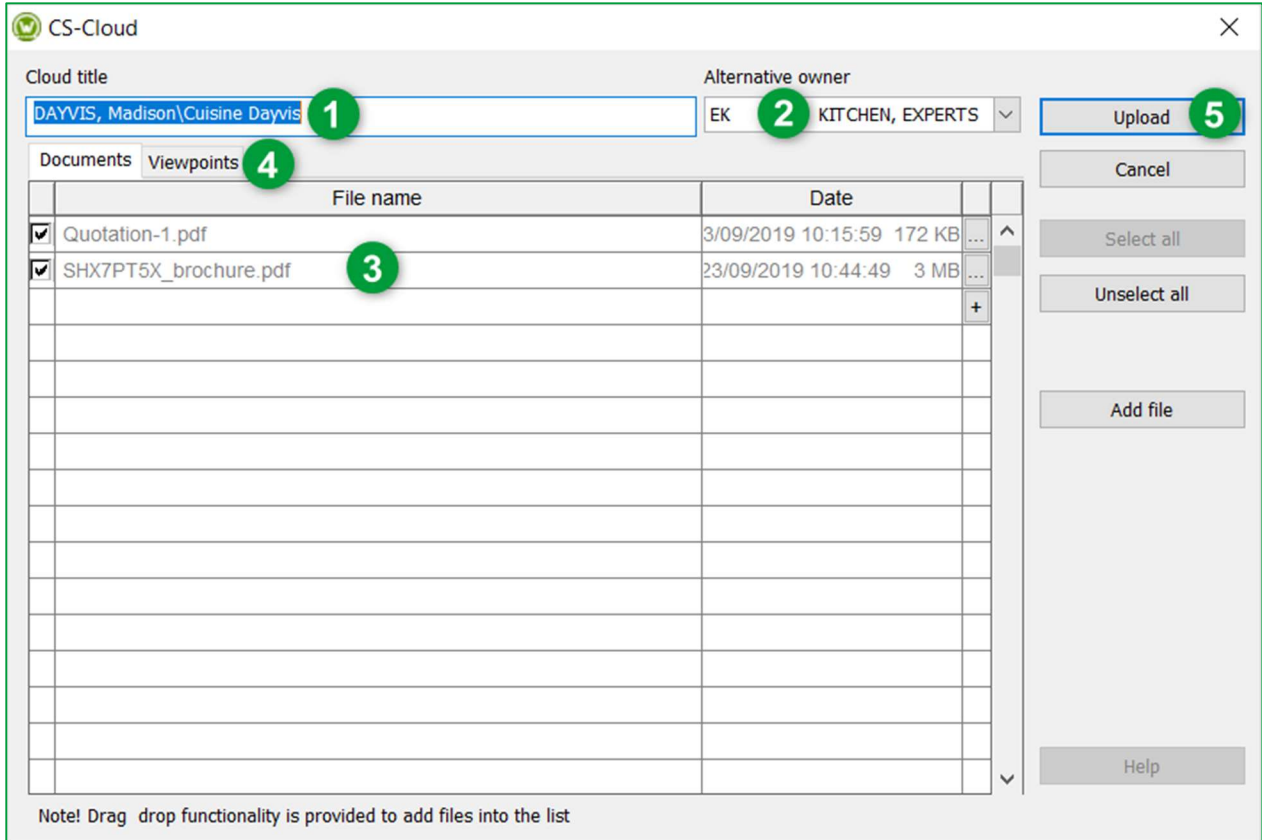

<b>1</b>	<p><b>Otsikko Cloudissa</b> on täydennetty automaattisesti ja oletuksena nimeksi tulee seuraava nimi: [Projektin nimi] + [Vaihtoehdon nimi]. Voit vaihtaa tämän nimen, sillä tämä nimi näytetään sinun Showcase 360.</p> <p><u>VINKKI</u>: Antamalla yksilöllisen nimen suunnitelmillesi, löydät sen helposti sinun Showcase 360.</p>
<b>2</b>	<p><b>Vaihtoehdon tekijä</b> on täydennetty automaattisesti, käytä pudotusvalikkoa vaihtaaksesi tekijän nimen.</p>
<b>3</b>	<p>Kaikki tiedostot (JPG ja PDF), jotka olet tallentanut Winner Designissa tälle suunnitelmalle (Naamakuva, tarjous, pohjakuva, jne) voidaan lisätä.</p> <p>Klikkaa <b>Lisää tiedosto</b> ja valitse tiedostot, jotka haluat jakaa sinun <b>Winner Export</b> kansioista tai sinun <b>omista kansioista</b>.</p> <p>Voit lisätä myös muita tiedostoja (yrityksesi esitteen, myyntiehdot, jne.)</p>
<b>4</b>	<p>Tälle suunnitelmalle luodut 360° <b>katselukulmat</b> lisätään automaattisesti.</p> <p><u>VINKKI</u>: Suosittelemme, että luot ensin suunnitelmastasi 360° renderöinnin. Suunnitelman ja renderöintien lähettäminen Showcaseen on nopeampaa. Jos suunnitelman 360° renderöinti on vielä kesken, kun lataat niitä Showcaseen, nämä kuvat ladataan sinne taustalla kun renderöinti on valmis.</p>

**Huomaa:** Ennen kuin lataat suunnitelmasi, klikkaamalla Katselukulmat välilehteä, voit katsella katselukulmia, jotka ladataan sinun Showcase 360 tilaan.

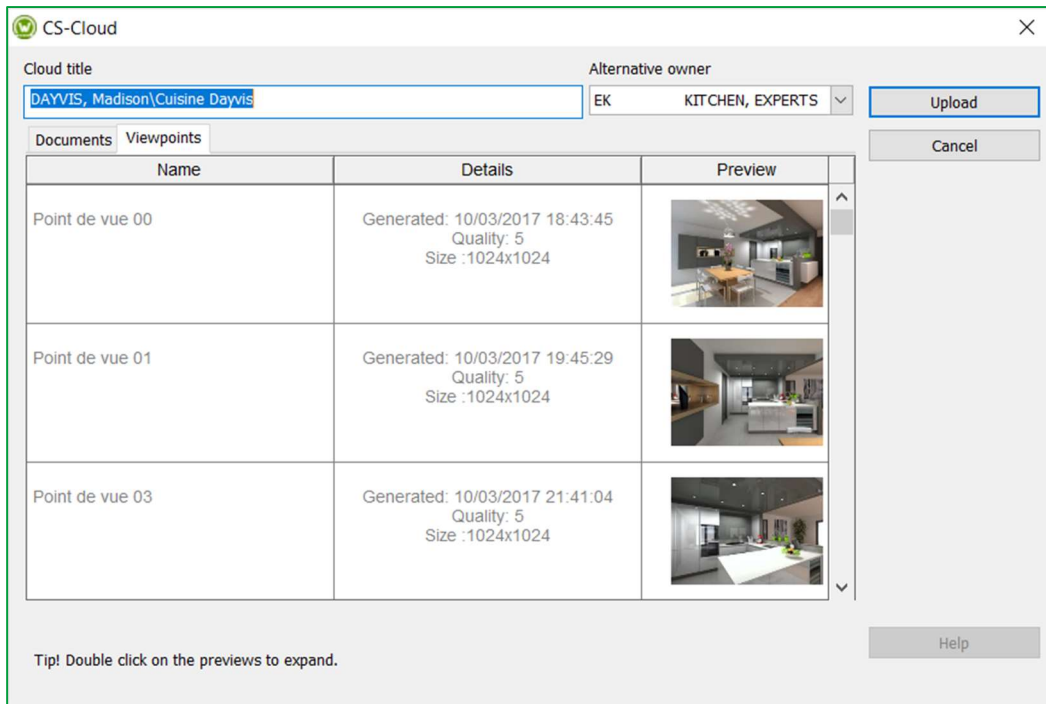

**5** Kun nämä vaiheet ovat valmiit, klikkaa **Lataa**.

Seuraava ikkuna avautuu:

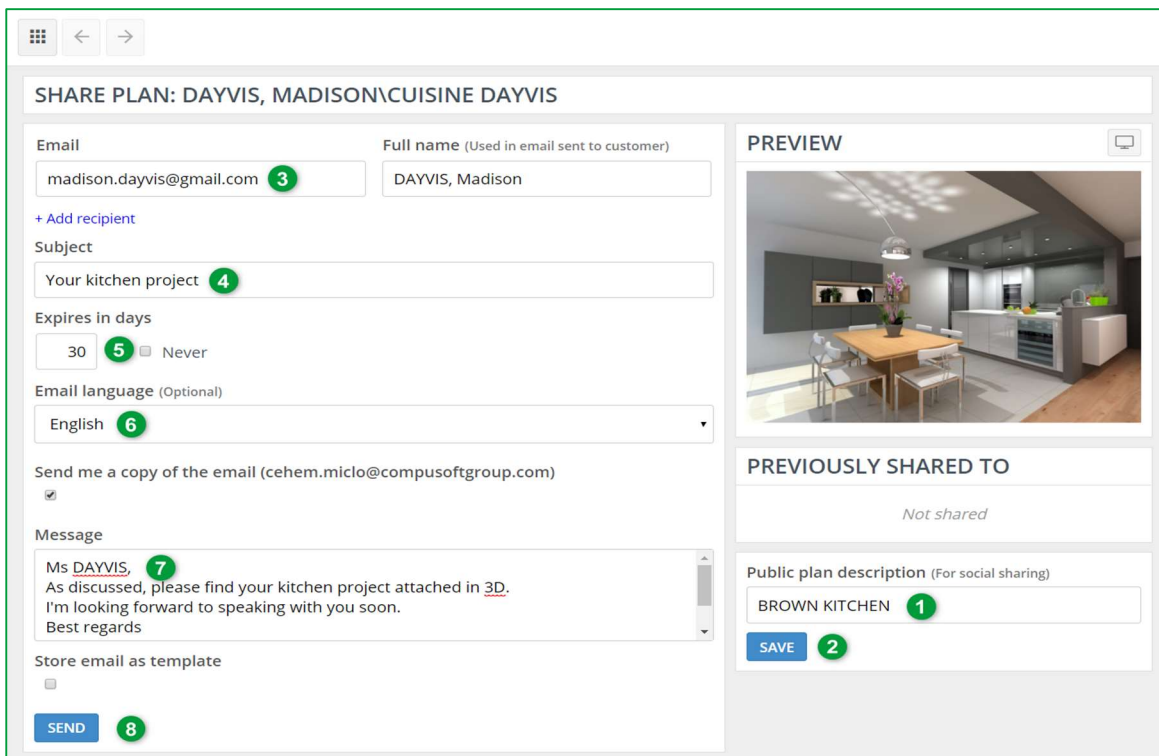

1	Julkisen suunnitelman kuvaus: Nimeä uudelleen suunnitelman otsikko, välttääksesi projektin ja vaihtoehdon nimen näkymisen kun suunnitelma jaetaan sosiaaliseen mediaan. Katso luku "Upload on social network from the platform" (Facebook, Twitter, Pinterest)
2	Klikkaa <b>Tallenna</b>
3	Sähköpostiosoite, etunimi ja sukunimi täytetään automaattisesti, jos ne ovat valmiina Winner Designissa. Voit tarvittasessa lisätä muita vastaanottajia.
4	Syötä viestillesi <b>Aihe</b> (esimerkki: Keittiöprojektisi 3D).
5	Voit määrittellä kauanko suunnitelmasi näkyy asiakkaasi Showcase 360 tilassa. Sinun tarvitsee vain määrittellä päivien määrä, jolloin pojekti on käytettävissä. yllä olevassa esimerkissä suunnitelma on näkyvissä 30 päivää. Näiden 30 päivän jälkeen, asiakkaasi ei enää pääse katsomaan suunnitelmaa. Jos haluat että suunnitelmalla ei ole aikarajoitusta, valitse laatikko <b>Ei koskaan</b> .
6	<b>Sähköpostin kieli</b> määrittää kielen, jota käytetään asiakkaalle lähetettävässä sähköpostissa. oletuksena tämä kieli on sama mikä on määritelty Winner Designissa. Tarvittaessa voit vaihtaa kielen pudotusvalikosta.
7	Voit lisätä <b>viestin</b> , joka näkyy asiakkaallesi lähetettävässä sähköpostissa.
8	Klikkaa <b>Lähetä</b> .

**Huomaa:** Samat tiedot voidaan jakaa usealle vastaanottajalle. Jokainen vastaanottaja saa omat yksilölliset kirjautumistunnukset.

Suunnitelma on nyt jaettu asiakkaallesi ja kaikille vastaanottajille. He saavat sähköpostin, jossa on viestisi ja linkki heidän **Showcase Collaborate** tilaan (heidän tunnukset ovat valmiiksi täytetty).

Nyt he voivat katsella jakamaasi suunnitelmaa. Voit jakaa useita suunnitelmia samalle asiakkaalle. Jos olet valinnut että kopio sähköpostista lähetetään sinun sähköpostiisi, saat sähköpostin, joka vahvistaa että viesti on lähetetty vastaanottajille. Tässä on sähköposti, jonka vastaanottajat saavat:

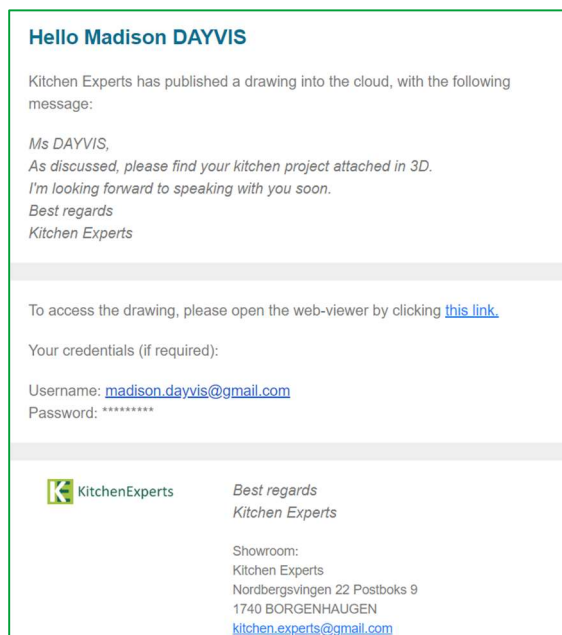

**Huomaa:** Asiakkaallesi lähetetty sähköposti on ennalta määritelty sähköposti. Vain viestiä, jonka olet kirjoittanut voidaan muuttaa. Muut tiedot on asetettu oletukseksi eikä niitä voida muuttaa. Asiakkaat eivät voi vastata sähköpostiin.

jos haluat vain ladata/siirtää suunnitelmasi SHOWCASE 360 tilaan, älä täytä eri soluja ja klikkaa vain Näytä suunnitelma tai kuvaketta  ylhäällä vasemalla.

### E. Showcase Collaborate keskustelu alusta

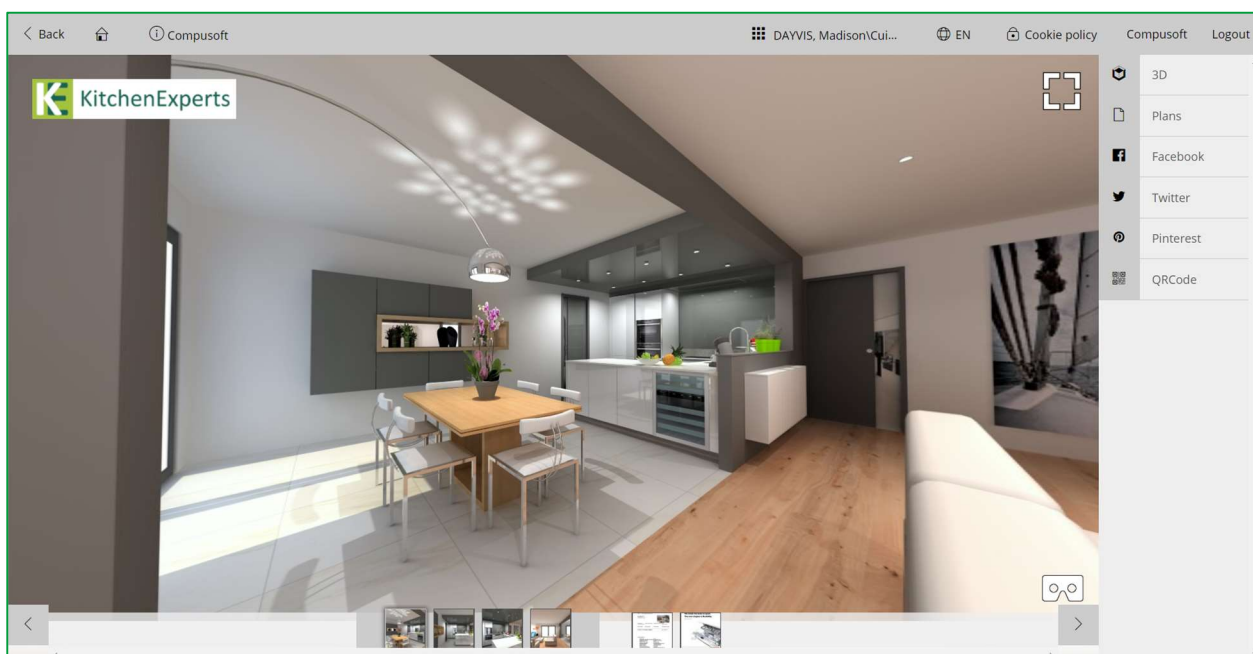

#### 1. Yleinen esittely

Kun asiakas klikkaa sähköpostissa olevaa linkkiä, ohjataan heidät heidän persoonalliseen ja turvalliseen tilaan, **intuitiiviseen ja vuorovaikuttaiseen käyttöliittymään**. Heillä on pääsy eri katselukulmiin ja liitteisiin (jos niitä on). He näkevät myös viestit, jotka olet lähettänyt heille.

**Huomaa:** Jakamalla heidän keittiössään, asiakas jakaa yrityksesi yhteystietoja ja logon, tällöin tavoitat enemmän potentiaalisia asiakkaita: tätä kutsutaan viraaliseksi markkinoinniksi. Säästät rahaa markkinointi budjetistasi!

**kuvakkeiden kuvaukset:**

	<b>Kuvat:</b> Täältä löydät Winner Designin käyttäjän lataamat kuvat.
	<b>3D:</b> Pääsy koko huoneen 360° virtuaalikerrokselle. Klikkaa vain kuvaa kun pidät sormeasi hiirellä: voit liikkua kuvassa oikealle, vasemmalle, ylös ja alas sekä zoomata hiiresi rullalla.
	<b>Suunnitelmat:</b> sisältää kaikki suunnitelmaan liittyvät asiakirjat.
	<b>Viestit:</b> Viestittely <b>“Chatti”</b> muodossa. Vastaanottajasi voi kirjoittaa viestejä, kysyä kysymyksiä ja jopa lisätä kommentteja heidän keittiöprojektinsa kuvaan ja sinä voit nopeasti ja tehdä pyydytyt muutokset. Yhteydestä tulee persoonallisempi ja tarkempi. Tämä yksinkertaistaa keskusteluasi asiakkaasi kanssa heidän projektistaan. Viestit tallennetaan koko keskustelun ajalta. Tämä yksinkertainen ja nopea kommunikointiväline vähentää virheiden ja väärinkäsitysten mahdollisuutta ja <b>selvästi helpotta asiakkaan päätöksen tekoa.</b>
	<b>Sosiaalinen media:</b> Asiakas voi jakaa suunnitelmasi kaikille omille kontakteille sosiaalisen median kautta (esim.: Facebook, Twitter, Pinterest, jne...).
	<b>QRCode:</b> Luo QRKoodi, jolla voidaan suoraan avata tämä suunnitelma.

**Huomaa:** Keittiön asentaja voit käyttää myös tätä jälkimarkkinointiin. Esimerkiksi, kun asentaja on asiakkaan luona, voi hän ottaa kuvan ja lähettää sen suoraan myymälään tehdäkseen jälkimarkkinointipyynnön tai lisätä lisätarvikkeita.

**Huomaa:** 3D kuvat, jotka on jaettu Showcase Collaboratessa, ovat yhteensopivia VR laseille.

***a) Lataa sosiaaliseen mediaan***

Showcase 360 alustalta, asiakkaasi, jolla on Facebook, Twitter tai Pinterest tili, voi jakaa hänen keittiösuunnitelmaansa sosiaaliseen verkkoon.

## Showcase 360 User Guide

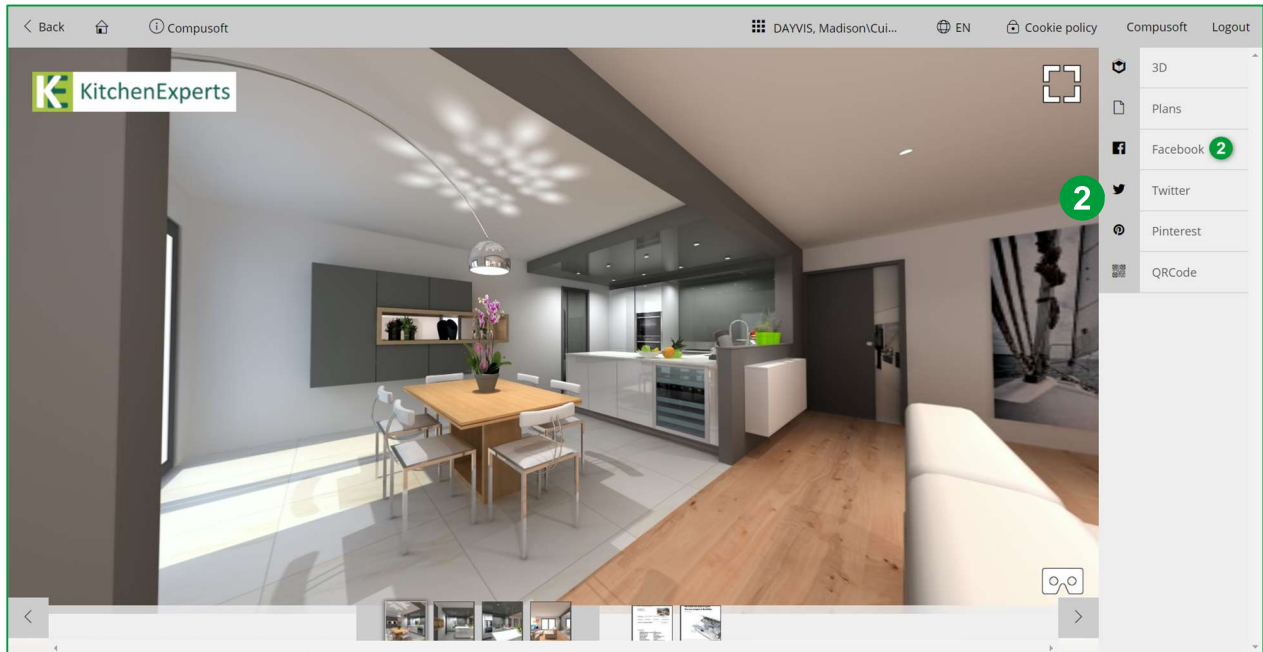

Klikkaa Facebook (2), tämä avaa sinun Facebook kirjautumissivun:

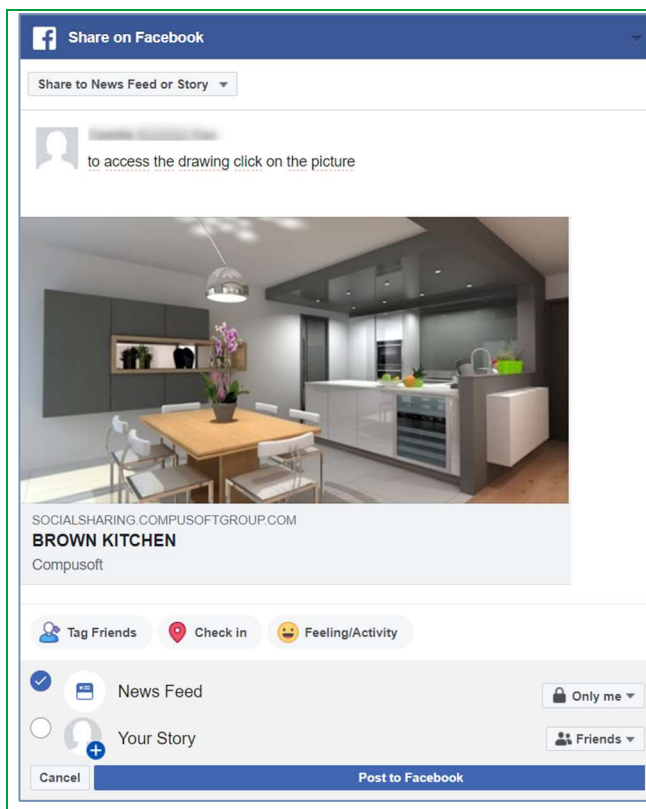

- 1) Lisää halutessasi kommentti;  
Esimerkki: Klikkaa kuvaa nähdäksesi 360° näkymän.
- 2) Lataa

Tässä on Facebook julkaisu:

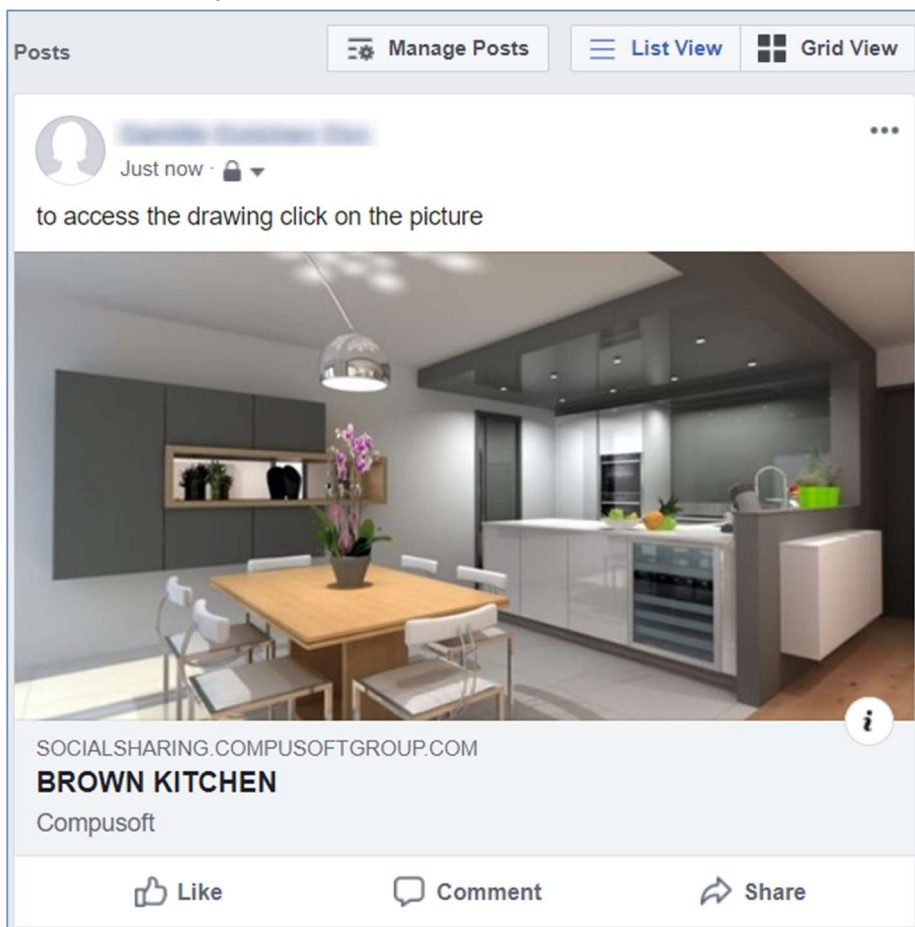

Asiakkaan ystävät, perhe, ym. voivat klikata kuvaa ja katsella keittiön eri katselukulmia 360°.

Seuraava ikkuna avautuu:

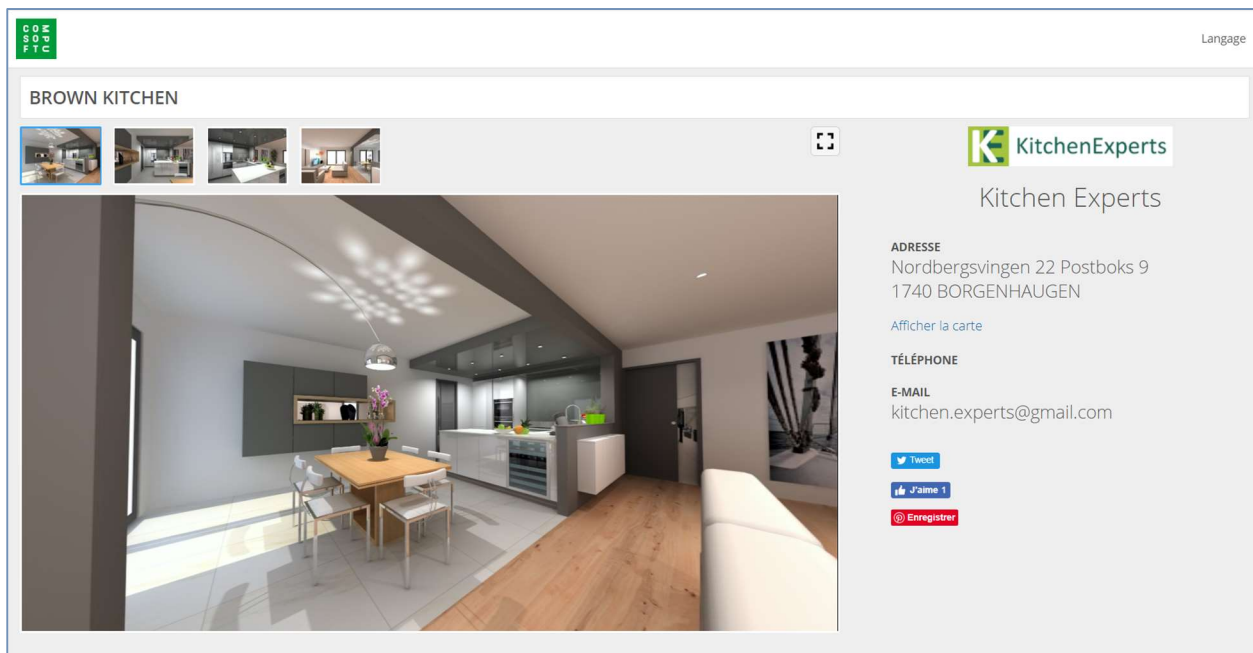

Myyväläsi yhteystiedot ovat korostettuna määrittelemäsi voimassa oloaikana. Tämän seurauksena myymäläsi yhteystiedot ovat vielä tehokkaammin korostettuna, mikä puolestaa enemmän tuo enemmän potentiaalisi asiakkaita (**viraalinen markkinointi**).

## b) "Chatti" välitön viestintä

SHOWCASE 360 avulla, voit pitää yhteyttä asiakkaaseesi käyttämällä välitöntä viestintää.

Tämä helpottaa sinun ja asiakkaasi välistä keskustelua projektista. Viestit tallennetaan koko keskustelun ajalta.

Tämä yksinkertainen ja nopea kommunikointiväline vähentää virheiden ja väärinkäsitysten mahdollisuutta ja **selvästi helpotta asiakkaan päätöksen tekoa.** (katso Luku E-3: "3. Vuorovaikutus Winner Designin ja Showcase 360 alustan välillä s.27 »).

## 2. Hallinnoi Winner Designista ladattua suunnitelmaa

Päästäksesi Compusoft SHOWCASE 360 tilaan Winner Designista, klikkaa kuvaketta .

Tämä vie sinut kotisivulle:

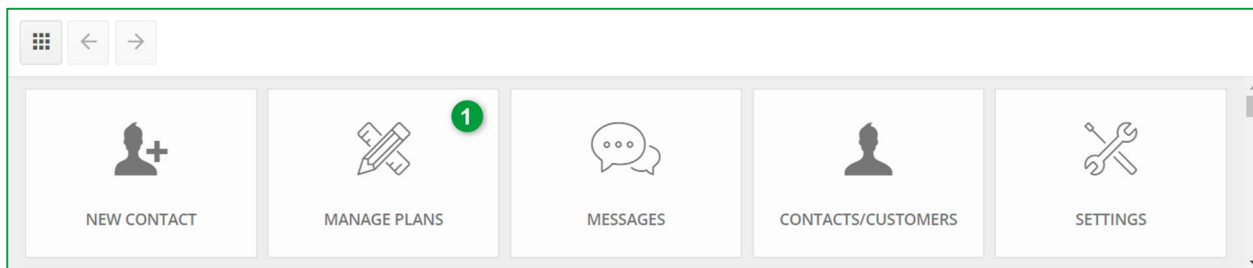

**Huomaa** : Kuvakkeiden kuvaukset löydät luvusta **C.2- päävalikko Showcase sivu 11**

## a) "Hallinnoi suunnitelmia" kotisivu

Klikkaa **HALLINNOI SUUNNITELMIA (1)** Compusoft SHOWCASE 360 kotisivulta. Täältä löydät kaikki tänne palveluun lataamasi suunnitelmat.

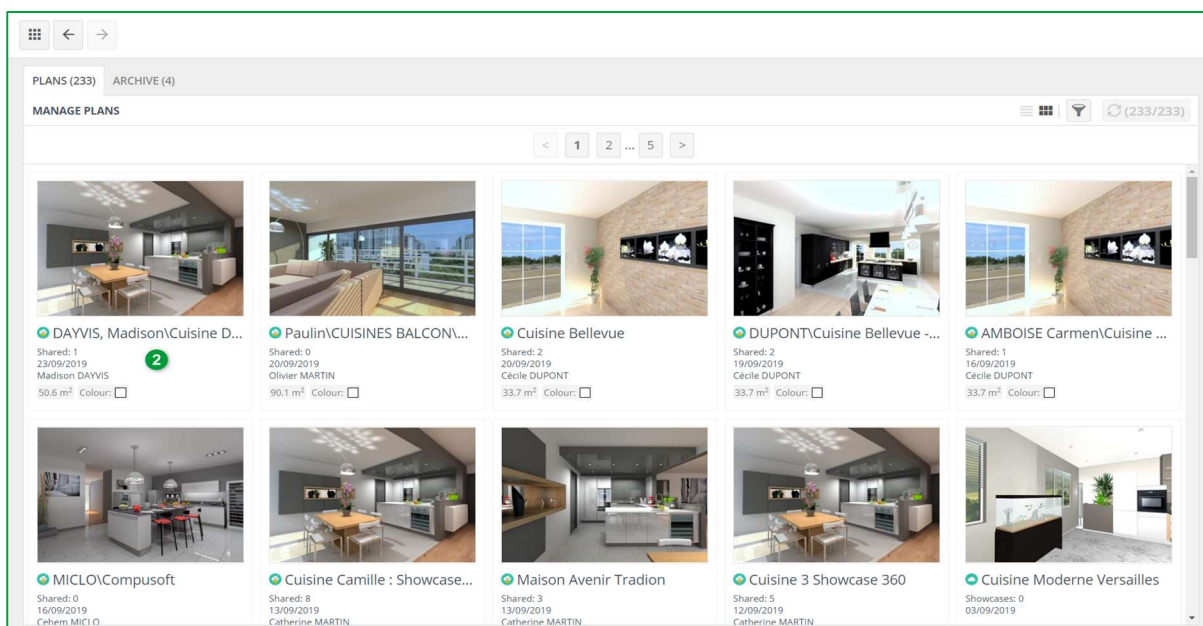

Ensimmäinen vasemmalla ylhäällä oleva suunnitelma on se minkä juuri latsit. Valitse se. **(2).**

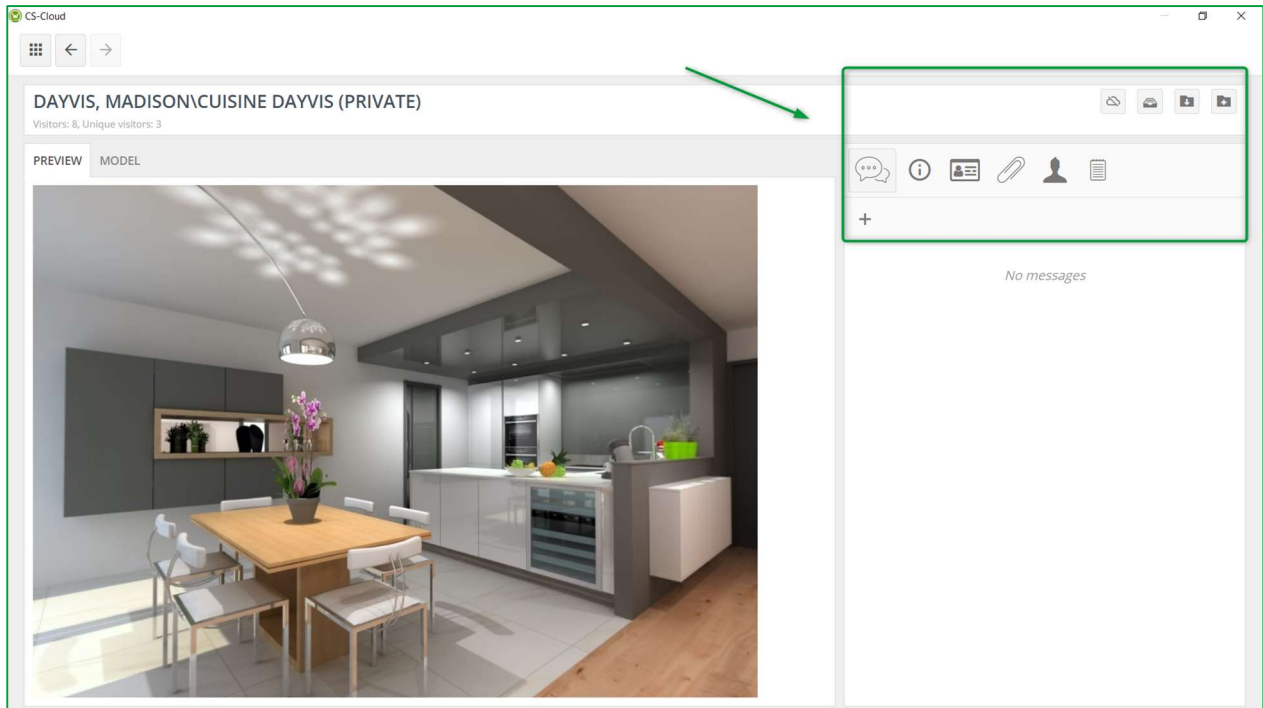

Alla oleva sivu avautuu:

**b) "Hallinnoi suunnitelmia" valikko**

	<p><b>Poista julkaisu:</b> Poistaa Showcase 360 suunnitelman. Suunnitelma (liitteineen, <b>Muistiinpanot</b>, jne.) ja keskustelut poistetaan sinun Showcase 360. jos loit tämän asiakkaan Showcase 360:ssä (etkä Winner Designissa), poistetaan se myös yhteyshenkilöt listalta. Asiakas, jolle jaoit suunnitelman ei enää näe sitä.</p>
	<p><b>Arkistoi suunnitelma:</b> Kuten Winner Designissa, voit arkistoida suunnitelmiasi.</p>
	<p><b>Tuo nykyiseen projektiin:</b> Suunnitelma tuodaan avoimna olevaan Winner Design projektiin</p>
	<p><b>Tuo uuteen projektiin:</b> Suunnitelma tuodaan uuteen Winner Design projektiin</p>
	<p><b>Avaa muokataksesi:</b> Avaa suunnitelma Winner Designissa, jos se ladattiin tältä koneelta</p>

	<p><b>Suunnitelmien viestit:</b> Näyttää viestit sinun ja asiakkaan välillä. Sinulla on kaksi tapaa kirjoittaa viesti : 1) Klikkaa + merkkiä avataksesi ikkunan, johon voit kirjoittaa viestisi. 2) Klikkaa viesti kentässä avataksesi viestihistorian. Alaosassa voit kirjoittaa viestisi tai lisätä kuvan.</p>
	<p><b>Suunnitelman tiedot:</b> Näyttää suunnitelman tiedot (esim. väri, koko, jne.). Näitä tietoja voidaan muuttaa.</p>
	<p><b>Asiakas:</b> Asiakkaan tiedot.</p>
	<p><b>Suunnitelman liitteet:</b> Kaikki liitteet (esim. naamakuvat, tarjoukset, jne.) jotka olet ladannut ja lähettänyt asiakkaillesi näkyvät listalla. Aikana, jonka olet määritellyt, on sinulla mahdollisuus <b>lisätä, poistaa, poistaa käytöstä</b> asiakirjoja.</p>
	<p><b>Suunnitelman jakaminen:</b> Näyttää yhteyshenkilön, jolle suunnitelma on jaettu. Klikkaa + merkkiä, jos haluat jakaa saman suunnitelman toiselle henkilölle.</p>
	<p><b>Suunnitelman muistiot:</b> jos lisäät muistion/liitteitä tälle suunnitelmalle, tiedot näkyvät listalla. Voit myös lisätä liitteitä Showcasessa: <b>klikkaa + symbolia</b> ja lisää huomautus tai liite. Ja sama toisinpäin: nämä muistiot/liitteet näytetään Winner Designin muistiinpanoissa:</p>  <p><b>Muistioita</b> voidaan helposti lisätä tabletilta tai älypuhelimella, mikä on erittäin mukavaa jos olet asiakkaasi kanssa. Voit helposti ottaa kuvan ja lisätä sen suunnitelmaan ja pääset siihen käsiksi kun olet takaisin myymälässäsi.</p>

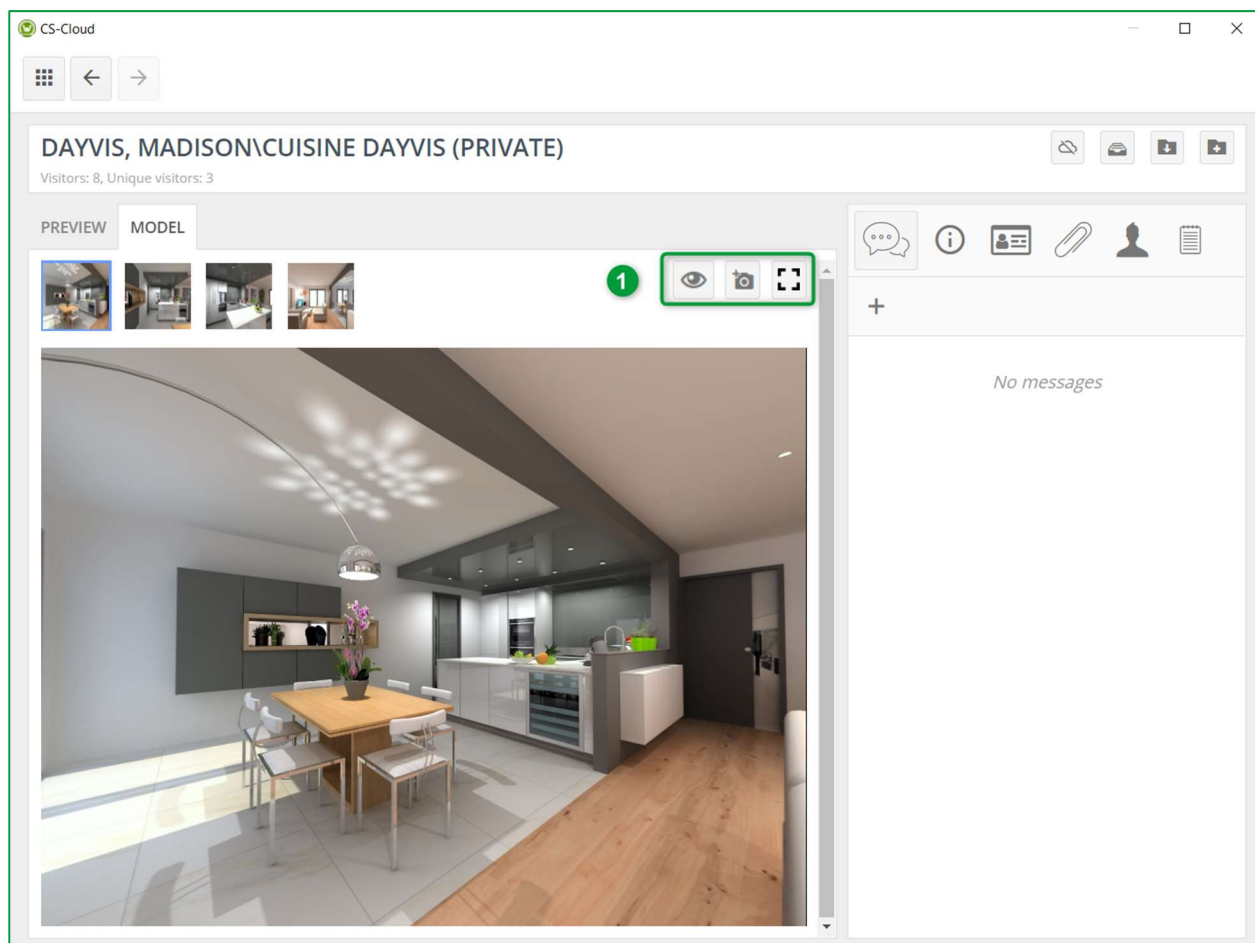

**Huomaa:** Muistiot, jotka lisätään suunnitelmaan, eivät näy asiakkaalle. Ne ovat vain sisäiseen käyttöön

Klikkaamalla « **KATSELUKULMAT** » välilehteä, näet tämän:

Tällä tasolla voit aktivoida tai poistaa käytöstä katselukulman.

Voit myös ladata asiakkaan luona ottamasi kuvan. Voit myös katsella valittua katselukulmaa koko ruudulla **(1)**.

	<b>Poista katselukulma käytöstä:</b> Voit poistaa katselukulman käytöstä.
	<b>Lataa katselukulma:</b> Voit ladata 360 kuvatiedoston suoraan koneeltasi Showcase 360.
	<b>Näytä koko ruudulla:</b> Näyttää katselukulman koko ruudulla.

### 3. Vuorovaikutus Winner Designin ja Showcase 360 alustan välillä

#### a) Vuorovaikutus Showcase 360 alustalla

Läpi koko ajan, kun asiakkaalla on pääsy hänen **Showcase alustalle** (myyjän määrittelemä aika julkaisun yhteydessä), olet vuorovaikutteisessa etäyhteydessä häneen Winner Designiin integroidun keskustelun kautta.

Tehdäksesi tämän, klikkaa Viestit  ja lisää uusi viesti   
Seuraava ikkuna avautuu:

New message ×

To

madison.dayvis@gmail.com 1

Message

Ms DAYVIS, 2  
As discussed, please find your quotation attached.  
Best regards  
Kitchen Experts

SEND MESSAGE 3 CLOSE

<span style="border: 1px solid green; border-radius: 50%; padding: 2px 5px;">1</span>	Sähköpostiosoite täytetään oletuksena.
<span style="border: 1px solid green; border-radius: 50%; padding: 2px 5px;">2</span>	Kirjoita viestisi
<span style="border: 1px solid green; border-radius: 50%; padding: 2px 5px;">3</span>	Klikkaa <b>LÄHETÄ VIESTI</b>

☰
←
→

**DAYVIS, MADISON\CUISINE DAYVIS (PRIVATE)** ☁️ 📧 📷 📱

Visitors: 8, Unique visitors: 3

PREVIEW MODEL

👁️  
📷  
📐

🗨️
ℹ️
👤
📎
👤
📄

Kitchen Experts :: Offic... 23/09/2019 12:26

1 Ms DAYVIS,  
As discussed, please find your quotation attached.  
Best regards  
Kitchen Experts

Write message ...

SEND
2
ATTACH FILE ...

Kun vahvistettu, tämä viesti ilmestyy viestilistalle 1.

**Huomaa:** Kun suunnitelma julkaistaan Showcasesessa, mitään viestiä ei ole siihen liitetty.

Klikkaamalla viestialuetta, näet kaikki lähetetyt viestit.  
Näin pysyt mukana mitä viestejä on lähetetty.

Voit lähettää niin paljon viestejä kun on tarvetta. lisäämällä liitteitä tarvittaessa (2).

### b) Vuorovaikutus: “ Showcase 360 alusta käyttäjä ”

Asiakkaasi saa, kuten alla on näytetty, automaattisesti luodun viestin, ilmoittaen että hänelle on uusi viesti sinulta:

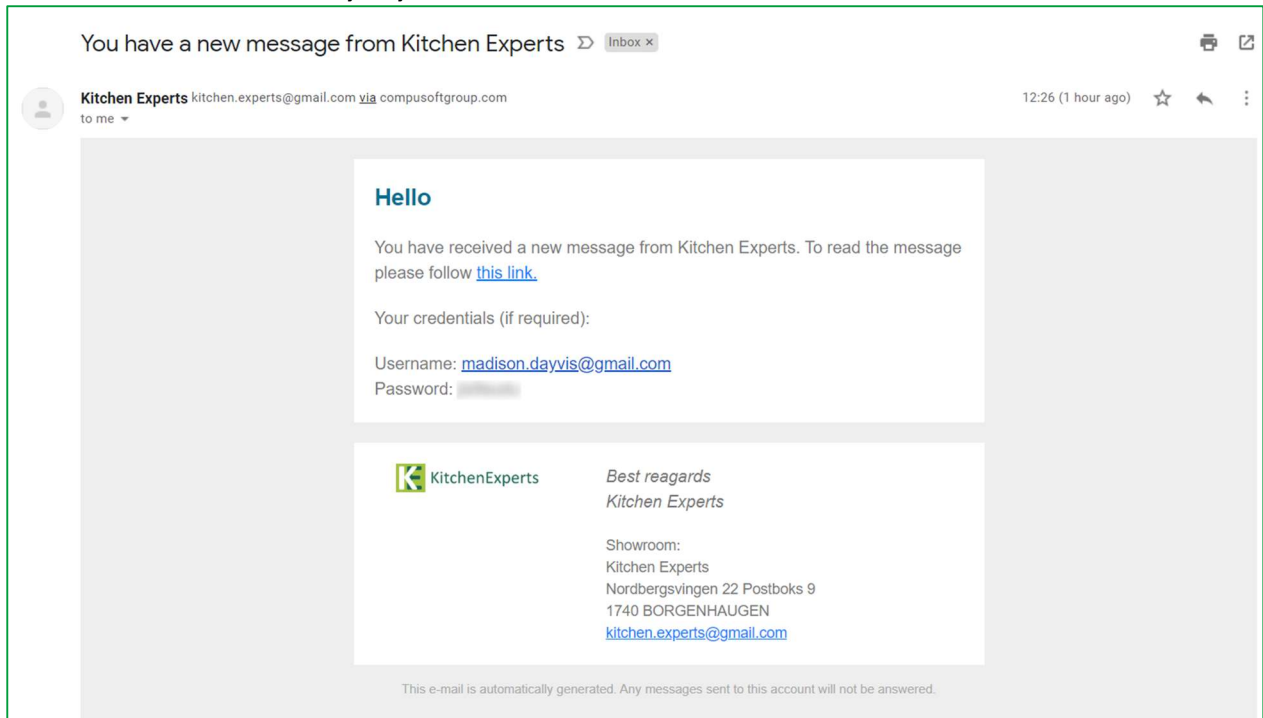

Kun asiakkaasi avaan vastaanotetun linkin, viestisi avautuu asiakkaasi persoonalliselle « Showcase alustalle » . Jaetun suunnitelman vieressä (ja jos on liitteitä), asiakkaasi näkee viestit, jotka olet hänelle lähettänyt, kuten alla olevassa ikkunassa näytetään.

Seuraava ikkuna avautuu. Asiakkaallasi on nyt 3 vaihtoehtoa:

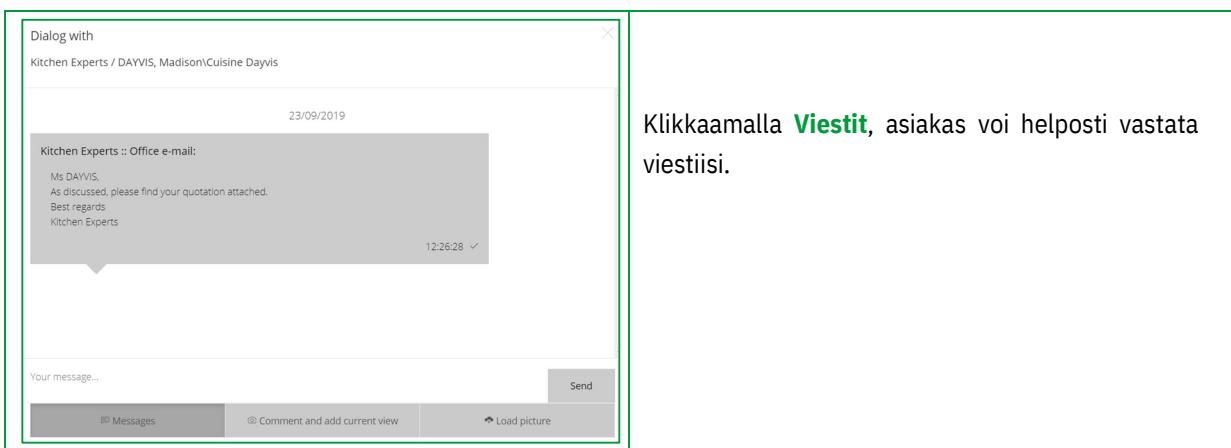

Klikkaamalla **Viestit**, asiakas voi helposti vastata viestiisi.

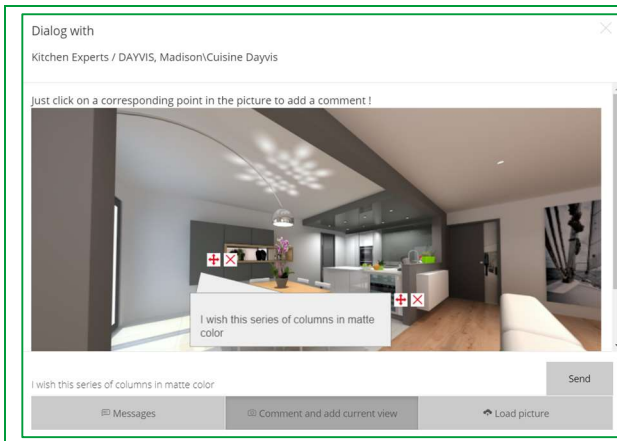

- ✓ Klikkaamalla **Kommentoi ja lisää nykyinen näkymä** asiakas voi osoittaa tiettyä kohdetta kuvassa ja kommentoida sitä ja **lähettää**
- ✓ Klikkaamalla **Lataa kuva**, asiakas voi ladata kuvan (esim. heidän nykyisestä keittiöstä) omista tiedostoista (PDF tai kuva) ja **Lähettää**

**Huomaa:** Heti kun vastaat viestiin, asiakas saa sähköpostin ja näkee ikkunaan ilmestyvän viestin.

**Huomaa:** Web Wiewer on suunniteltu käytettäväksi millä tahansa alustalla (Windows, iOS, Android, ...) jos he avaavat suunnitelman mobiililaitteella, on heillä mahdollisuus katsella suunnitelmaan 360° VR-laseilla.

### c) Vuorovaikutus: “Winner Design käyttäjä”

Kun asiakkaasi vastaa sinulle, saat siitä suoraan tiedon Winner Designiin. Pääset viestiin, joko klikkaamalla kuvaketta  **“Näytä Showcase Collaborate viestit, jotka on liitetty vaihtoehtoon”**, tai klikkaamalla Pop-up tiedot kuvaketta , tai showcase 360 kotisivun kautta klikkaamalla kuvaketta .

- ✓ **Siirry viesteihin Pop-up tiedoista**

Kun klikkaat Pop-up viestiä , pääset viimeiseksi vastaanotettuun viestiin kommunikointi alustalla.

Seuraava ikkuna avautuu, näet viestin ja voit vastata siihen suoraan.

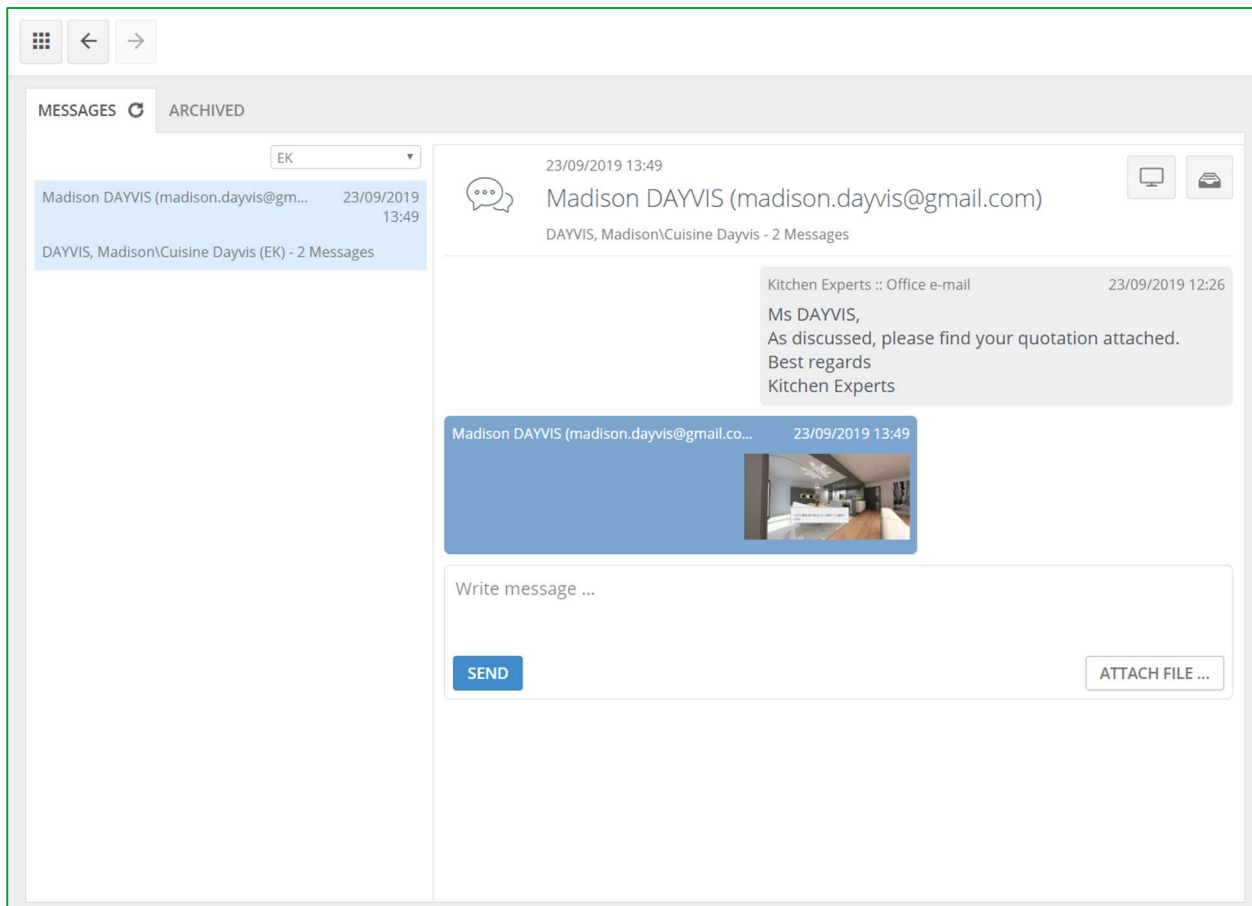

Voit katsella näytettävään viestiin liittyvää suunnitelmaa klikkaamalla kuvaketta 

Kun olet valmis keskustelussa asiakkaasi kanssa ja välttääksesi sotkemasta alustaa, voit arkistoida viestit klikkaamalla kuvaketta . Löydät arkisoidut viestit klikkaamalla **ARKISTOITU** välilehtä.

**Huomaa:** Kun olet lukenyt asiakkaan viimeiseksi lähettämän viestin, Pop-up kuvake saa seuraavan muodon: 

✓ **Siirry viestetihin via** 

Kun klikkaat tätä kuvaketta, siirryt tälle vaihtoehdolle lähetettyihin viesteihin.

## Showcase 360 User Guide

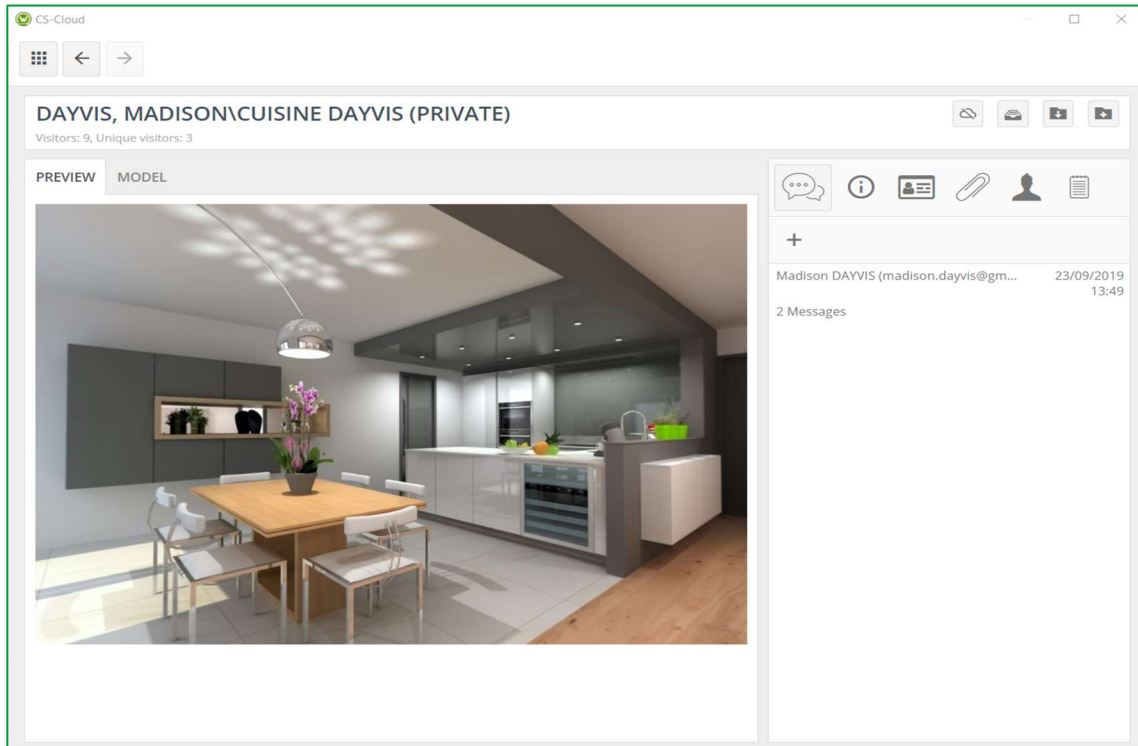

Klikkaamalla viestiä, avaat tähän vaihtoehtoon liittyvät viestit.

Tarvittaessa voit lähettää uuden viestin, vastata asiakkaalle, liittää tiedoston kuten kuvan, pohjakuvan, perspektiivin tai minkä tahansa koneellesi tallennetun asiakirjan.

Alta löydät keskusteluketjun asiakkaasi kanssa:

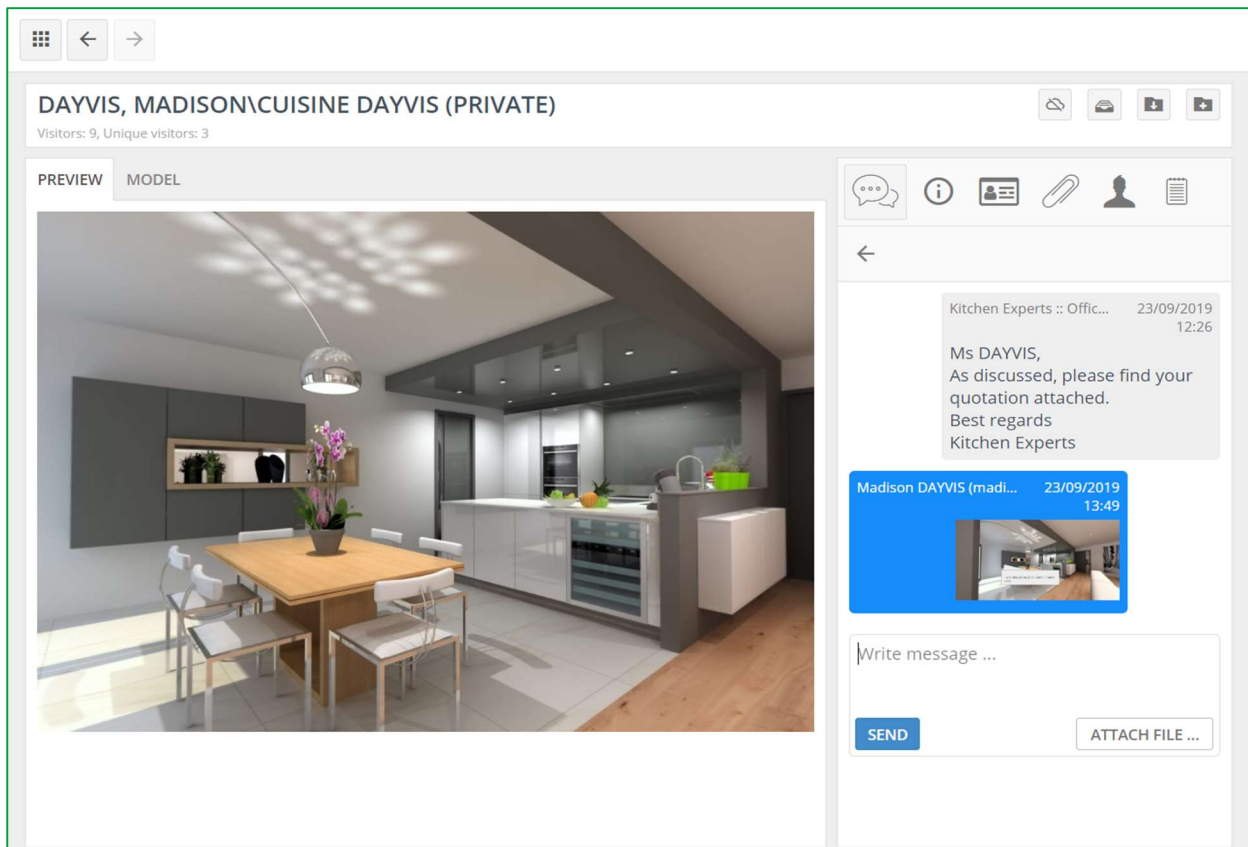

✓ Siirry viesteihin via 

Klikkaamalla tätä kuvaketta, siirryt Showcase 360 kotisivulle. Näet numeron punaisessa kehyksessä **VIESTIT** valikossa.

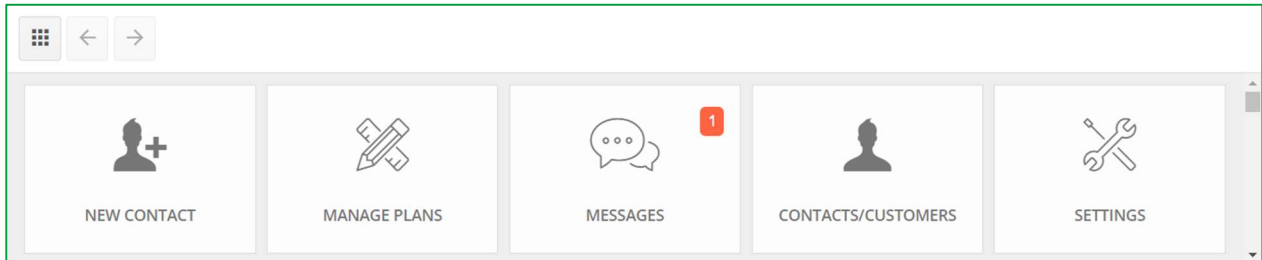

Tämä tarkoittaa, että sinulla on yksi lukematon viesti **Showcase Collaborate** alustalla. Kun klikkaat VIESTIT valikkoa, pääset viimeiseksi saamaamaasi viestiin.

#### 4. Winner Viewer for Showcase 360

Jos haluat päästä sinun Showcase 360 tilaan mobiililaitteeltasi (kannettava, tabletti ja älypuhelin), klikkaa sähköpostissa saamaasi linkkiä ja syötä sinun Showcase kirjautumistunnuksesi.

**Huomaa** : Tässä laatikossa tulee olla ruksi  **Send me a copy of the email (ckitchen.experts@gmail.com)** katso **(7)** s18

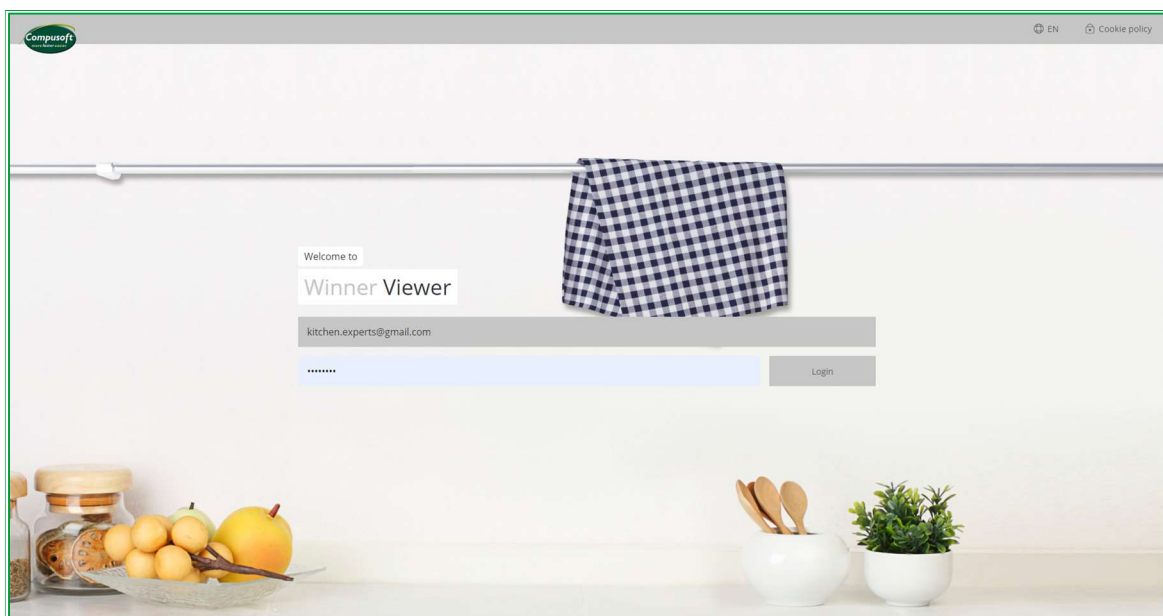
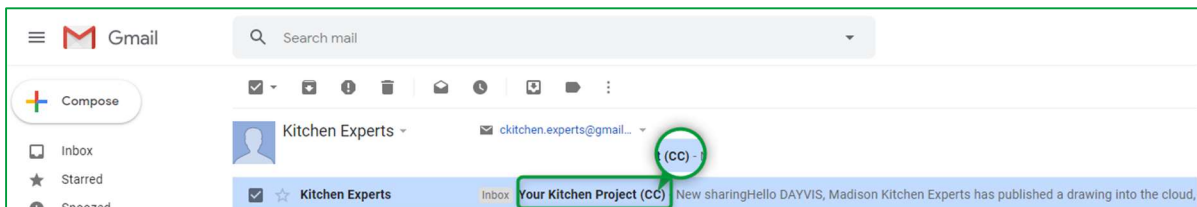

\*\*\*

Compusoft **Showcase Collaboraten** yksi tärkeimmistä eduista on kyky pitää yhteyttä asiakkaisiisi keskustelu alustan avulla.

Tämä yksinkertaistaa kommunikointia sinun ja asiakkaasi välillä.

Keskustelun viestit tallennetaan koko keskustelun ajalta.

Tämä yksinkertainen ja helppo kommunikoinnin väline vähentää virheiden määrää ja väärinymmärtämystä ja **selvästi helpottaa asiakasta tekemään päätöksen**.

Inspiroi ja viehätä uusia asiakkaita esittelemällä nettisivuillasi suunnitelmiasi 360° näkymillä virtuaalisessa showroomissa, jota kutsutaan **Showcase Inspire**: Inspiraatio galleria.

Luo nopeasti uusia showroomeja viimeisimmillä mallistoilla, jotka asiakkaat löytävät myymälöistä tai netistä.

### Showcase Inspire alusta

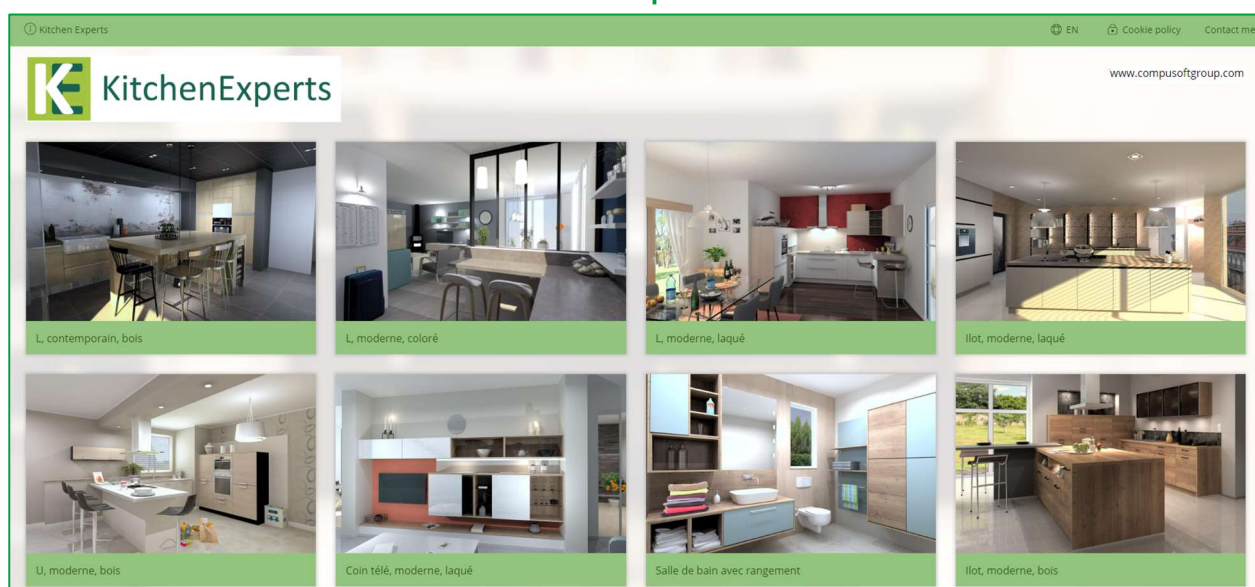

**Showcase Inspire** on lisätoiminto sinun Showcase Collaborateen.

Jos haluat tämän toiminnon tai esittelyn, ota yhteyttä myyntiosastoomme puhelimitse **+358 3 877 980** tai vieraile [www.compusoftgroup.com](http://www.compusoftgroup.com) "Showcase 360" osiossa.

## II. SHOWCASE INSPIRE

### A. Mikä on Compusoft Showcase Inspire?

Compusoft **Showcase Inspire** on virtuaalinen showroom, missä voit esitellä useita projekteja.

Suunnitelmat, jotka olet ladannut SHOWCASE 360 palveluun, voidaan sijoittaa nettisivuillesi tai jakaa asiakkaillesi.

Ei tarvitse kopioida kuvia, tai käyttää ulkopuolista yritystä ylläpitämään nettisivujesi sisältöä. Compusoft **Showcase Inspire** avulla voit tehdä sen itse!

Tietokoneeltasi, voit päivittää virtuaalista showroomia niin monta kertaa kuin haluat ja näytä kaikki projektit jotka haluat.

Compusoft **Showcase Inspire** mahdollistaa myös sinun luoda persoonallisia gallerioita: voit tehdä valkoiman suunnitelmista, jotka vastaavat potentiaalisen asiakkaan odotuksia ja jakaa ne heille. Tämä helpottaa heidän päätöksen teko prosessia. Compusoft **Showcase Inspire** on myös täydellinen tapa näyttää osaamistasi ka tietotaitoasi keittiömyyjänä, helpolla ja ammattimaisella tavalla.

### B. Showcase Inspire palvelun aktivointi

Aktivoidaksesi **Showcase Inspire** palvelun, ota yhteyttä yrityksemme soittamalla seuraavaan numeroon +358 3 877 980 tai lähetä sähköpostia [myynti@compusoftgroup.com](mailto:myynti@compusoftgroup.com).

### C. Showcase Inspire palvelun kotisivu

Jos **Collaborate** toiminnon lisäksi valitset **Inspire** toiminnon, näet tämän kotisivulla.

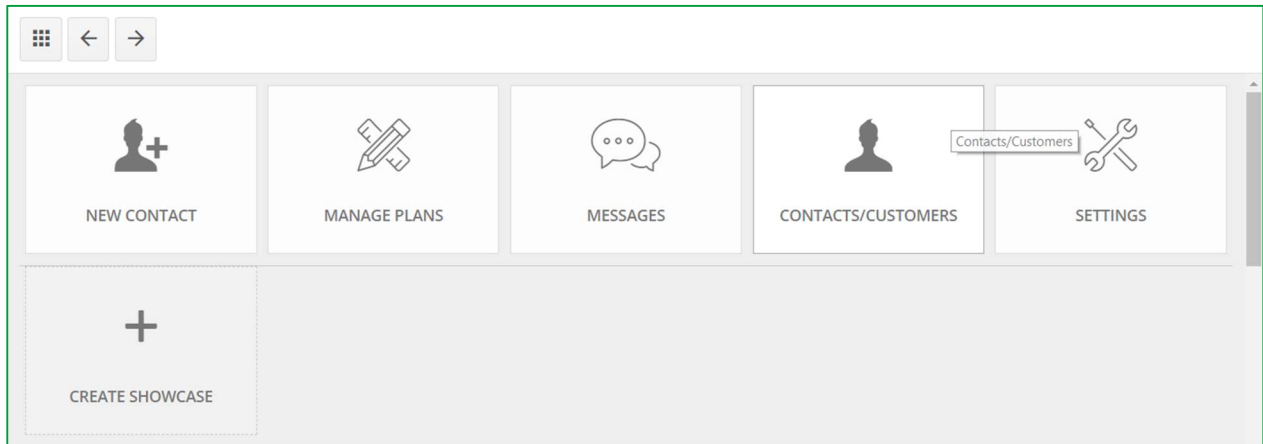

“Showcase päävalikko” muistutus:

- **UUSI YHTEYSHENKILÖ:** Voit syöttää yhteyshenkilön, joka ei ole olemassa Winner Designin tietokannassa, sähköpostiosoitteen, etu- ja sukunimen. Tämä uusi yhteyshenkilö ilmestyy yhteyshenkilöt/asiakkaat listalle.

**Huomaa:** SHOWCASE tilaan lisätty yhteyshenkilöä ei lisätä automaattisesti Winner Designin.

- **HALLINNOI SUUNNITELMIA** Tästä valikosta pääset katselemaan ja etsimään suunnitelmia, jotka on ladattu sinun SHOWCASE tilaan.

- **VIESTIT:** This icon allows you to access all discussions between the shop and the different potential customers and current customers. It is therefore very easy to keep track of your records of communication and switch between different conversations.
- **YHTEYSHENKILÖT/ASIAKKAAT:** näyttää listalla kaikki sinun yhteyshenkilöt/asiakkaat SHOWCASE tilassa.
- **ASETUKSET:** voit hallinnoida sinun SHOWCASE 360 tilan asetuksia: yrityksen asetukset, mainokset ja käyttäjät. Tämä on mitä tulet näkemään seuraavaksi.

## 1. Pää asetukset

Klikkaa **Asetukset**

pääikkunassa. Seuraava ikkuna avautuu:

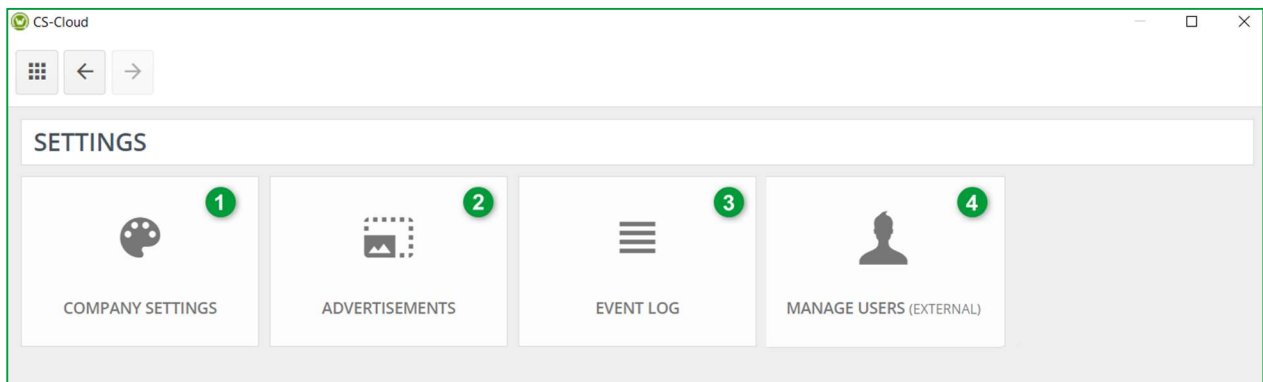

### a) Yrityksen asetukset (1)

Nämä ovat samat asetukset, jotka on määritelty tässä oppaassa. Katso luku I c) Yrityksen asetukset sivu 7

### b) Mainosten asetukset (2)

On mahdollista lisätä mainoksia suunnitelmiisi, jotka jaat showcasesessa. Huomioi! Haluamme huomauttaa, että CompuSoft Showcase ei ole mainostyökalu. Nämä mainokset ovat vain URL linkki CompuSoft Showcase 360 ja nettisivun välillä, mihin mainoksesi näkyy.

Klikkaa **ASETUKSET** sitten **MAINOKSET**. Seuraava ikkuna avautuu:

Klikkaa kuvaketta  **Lataa mainos.**

Seuraava ikkuna avautuu:

Upload advertisement

Description

Url

http://

Banner (Maximum 468 x 60 Pixels)

CHOOSE A FILE

UPLOAD CANCEL

- ✓ lisää mainokselle **kuvaus**.
- ✓ Syötä **URL**: kun käyttäjä klikkaa mainosta, hänet uudellee ohjataan nettisivulle.
- ✓ Valitse kuva, jonka haluat asiakkaasi näkevän. Kuvan **maksimi** koko voi olla **468 x 60 pikseliä**.
- ✓ Klikkaa **LATAA**.

Seuraava ikkuna avautuu:

ADVERTISEMENTS		
	Description	Url
	message	https://www.compusoftgroup.com/fr/produits/sho...

Tämä näyttää listan kaikista luomistasi mainoksista. Voit ladata kuinka monta mainosta vain haluat.

### c) *Tapatumaloki (3)*

Klikkaamalla tätä painiketta, avautuu showcase 360:ssa suoritettujen toimintojen historia. Nämä toiminnot sisältävät: listan kaikista uusista suunnitelmista, jotka on ladattu showcaseen, poistetut suunnitelmat, jaetut showcaset, jne.

Tämä loki ei ole käytettävissä normaaleilla käyttäjillä.

### d) Hallinnoi käyttäjiä (4)

Klikkaamalla tätä painiketta, sinut uudelleen ohjataan Compusoftin asiakkaan kirjautumiseen <https://cp.compusoftgroup.com/fi-fi/asiakasportaali>. Voit muokata käyttäjien pääsyä Showcaseen, eikä sinun tarvitse ottaa yhteyttä Compusoftiin joka kerta kun tarvitsee tehdä muutoksia.

Nämä ovat samat astukset, jotka on määritelty tässä oppaassa. Katso luku I, C, 1, b Hallinnoi käyttäjiä sivu 8.

## 2. Showcase Inspiren käyttäminen

### a) 1. askel: Luo Showcase Inspire galleria

Mene päävalikkoon:

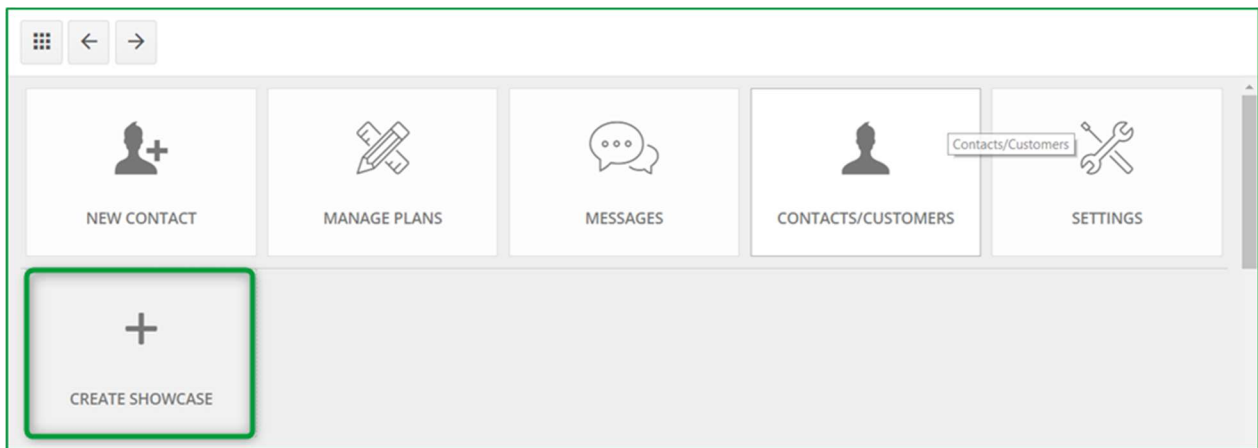

a) Klikkaa **LUO SHOWCASE**:

Seuraava ikkuna avautuu:

b) Anna nimi sinun showcasellesi ja klikkaa **TALLENNA SHOWCASE**:

c) Tämä lisää alla olevalle listalle.

Luomasi showcase ilmestyy listalle.

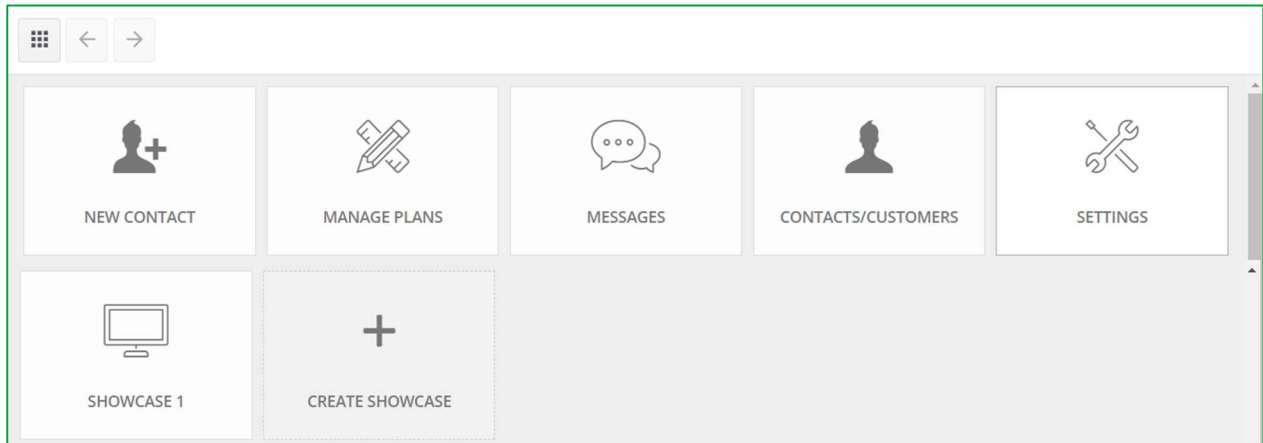

**Huomaa** : Voit luoda useita showcaseja. Jokainen showcase näkyy tällä listalla.

### ***b) 2. askel: Lataa suunnitelma Showcase Inspireen***

- ✓ Avaa suunnitelma, jonka haluat ladata. Varmista, että perspektiivi on "360° esikatselu" tilassa.
- ✓ Näyttääksesi perspektiivin "360° esikatselu" tilassa, klikkaa perspektiivikuvaa ja paina sen jälkeen Ctrl + Shift + E:

**MUISTUTUS**: Sinun tulee ensin luoda 360° katselukulmat ja renderöidä ne. **Creation of viewpoints in 360° page 12**

### **360° esikatselu:**

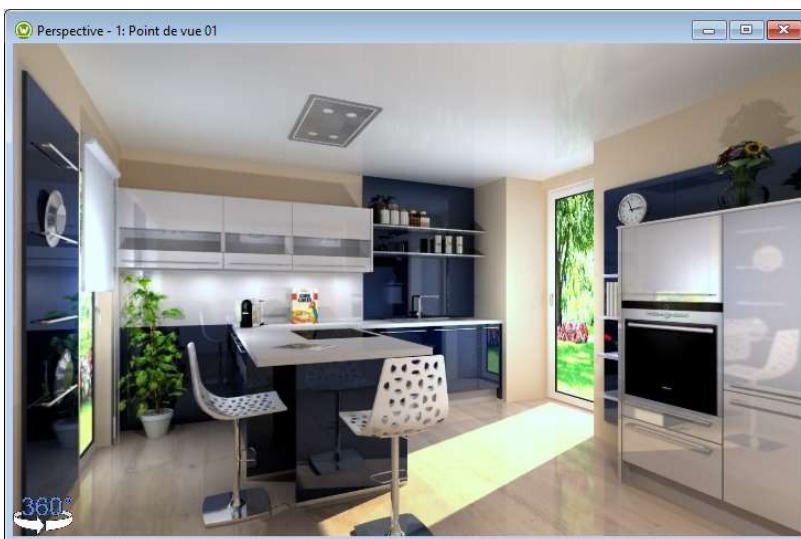

Muistutus:

- ✓ **Otsikko Clouidissa** täytetään automaattisesti ja oletuksena on seuraava nimi: [Projektin nimi] + [Vaihtoehdon nimi]. Voit vaihtaa tämän kun huomioit että tätä nimeä käytetään sinun Showcase 360 tilassa.

**VINKKI:** Antamalla ainutlaatuisen ja merkityksellisen nimen suunnitelmillesi, on se helposti löydettävissä sinun SHOWCASE 360:ssä.

- ✓ **Vaihtoehdon tekijä** on oletuksena [Viitteemme].
- ✓ **Lisää tiedosto:** valitse tiedostot, jotka haluat liittää mukaan. Kaikki tiedostot (**JPG ja PDF**) jotka olet tallentanut Winner Designissa tälle suunnitelmalle näkyvät tällä listalla ladattavana. (Katso yllä oleva kuva). Valitse ladattava asiakirjat. Voit liittää myös ulkoisia asiakirjoja (yrityksesi esittely).
- ✓ **Katselukulmat:** Tähän suunnitelmaan luodut 360° katselukulmat lisätään automaattisesti.
- ✓ **Lataa.**

Seuraava ikkuna avautuu:

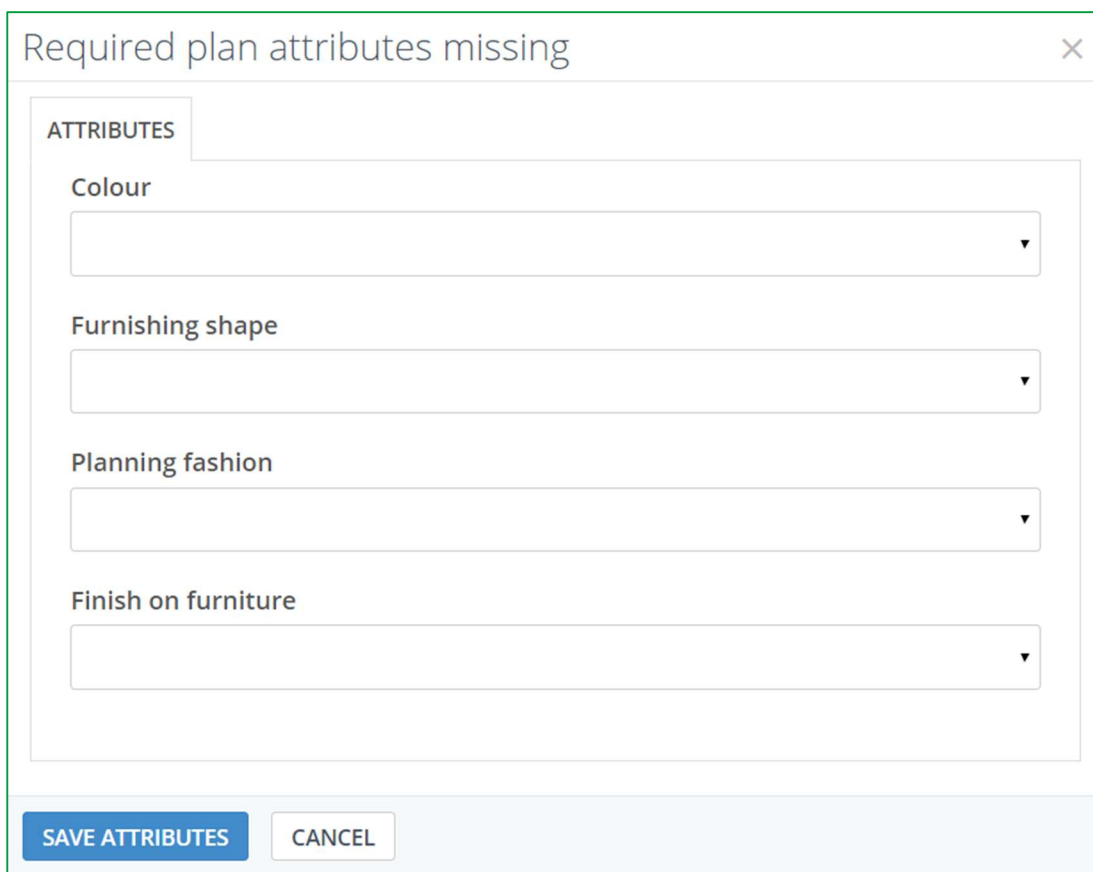

Täytä eri ominaisuudet käyttämällä pudotusvalikoita. Nämä ominaisuudet helpottavat sinua hakemaan suunnitelmia, kuten on mainittu "**Filttereiden käyttäminen**" (sivu 58).

### Required plan attributes missing ✕

**ATTRIBUTES**

**Colour**

Seidengrau 1

**Furnishing shape**

I 2

**Planning fashion**

Traditional / Classical 3

**Finish on furniture**

Lacquer 4

SAVE ATTRIBUTES 5

CANCEL

<span style="border: 1px solid green; border-radius: 50%; padding: 2px 5px; font-weight: bold;">1</span>	Ohjelman ehdottama pääväri (ennalta määritelty lista, riippuu valitusta mallistosta)
<span style="border: 1px solid green; border-radius: 50%; padding: 2px 5px; font-weight: bold;">2</span>	Kalusteiden muoto (ennalta määritelty lista: saareke, L-muoto,...)
<span style="border: 1px solid green; border-radius: 50%; padding: 2px 5px; font-weight: bold;">3</span>	Kalusteiden tyyli (ennalta määritelty lista: moderni, perinteinen, ...)
<span style="border: 1px solid green; border-radius: 50%; padding: 2px 5px; font-weight: bold;">4</span>	Kalusteiden materiaali (ennalta määritelty lista)
<span style="border: 1px solid green; border-radius: 50%; padding: 2px 5px; font-weight: bold;">5</span>	Klikkaa <b>TALLENNATIEDOT</b>

Saavut seuraavaan ikkunaan:

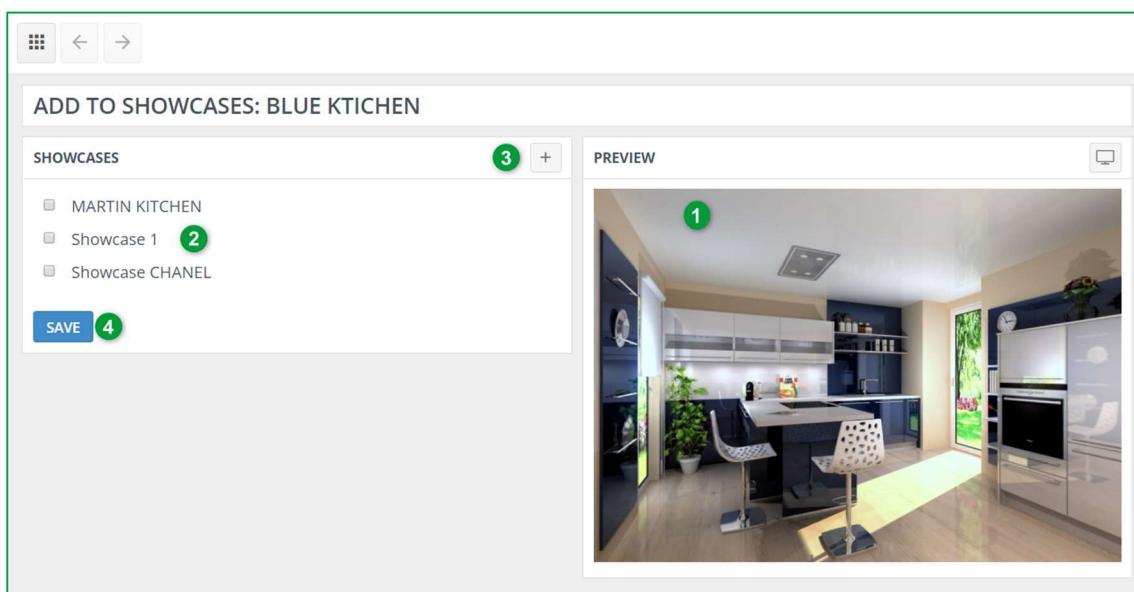

<b>1</b>	Näet suunnitelman kuten se näytetään sinun Showcase Inspiressa
<b>2</b>	Lisää aiemmin luotuun showcaseen klikkaamalla halutun showcasen edessä olevaa laatikkoa.
<b>3</b>	Tai / ja lisää uusishowcase klikkaamalla 
<b>4</b>	Vahvista klikkaamalla <b>TALLENNA</b> .

Jos luot uuden showcasen klikkaamalla 

Seuraava ikkuna avautuu:

Create showcase ×

Name

Anna nimi uudelle showcaselle, **esim. Showcase 2** ja klikkaa sitten **TALLENNA SHOWCASE**.

Seuraava ikkuna avautuu: Juuri luomasi showcase ilmestyy tälle listalle.

☰
←
→

**ADD TO SHOWCASES: BLUE KTICHEN**

**SHOWCASES** +

- MARTIN KITCHEN
- Showcase 1
- Showcase CHANEL
- Showcase 2

1

**PREVIEW** 🖼️

✓ Ruksi tämän uuden showcasen laatikko ja vahvista klikkaamalla **TALLENNA (1)**.  
Suunnitelma on nyt lisätty Showcase 2.

**Huomaa:** Voit luoda useita showcaseja. Jokainen luotu showcase näkyy tällä listalla.

Voit nyt luoda erilaisia showcaseja, joissa on erilaisia suunnitelmia, jotka ovat myyty, käynnissä olevia tai jopa menetettyjä suunnitelmi! Näitä tullaan nyt korostamaan voivat inspiroida tulevia asiakkaita.

### 3. Hallinnoi "Showcase" galleriaa

Päästäksesi SHOWCASE 360 tilaan Winner Designista, klikkaa kuvaketta  seuraavassa valikossa:

Tulet Showcase 360 kotisivulle:

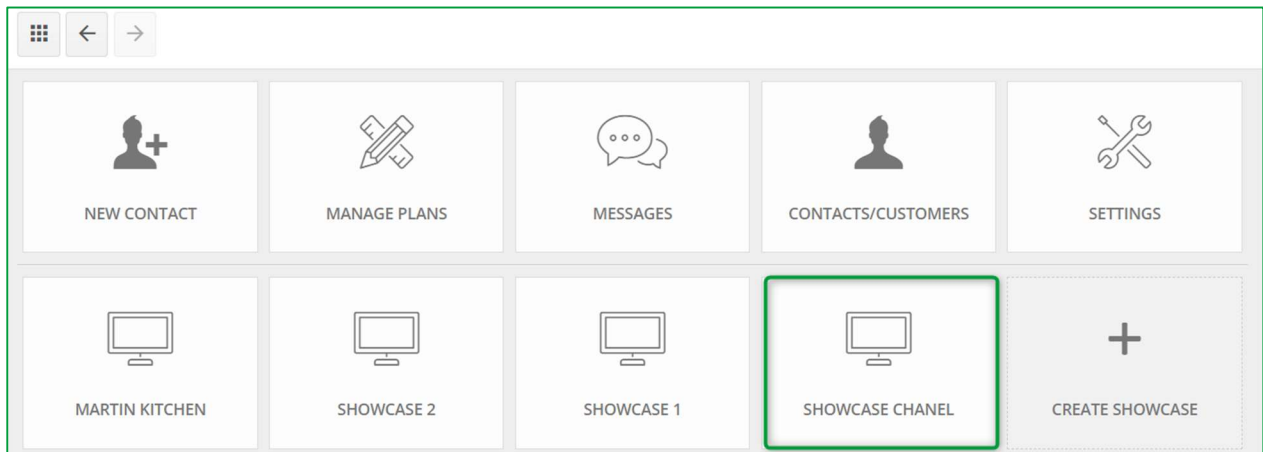

Klikkaa haluamaasi Showcasea. Tässä valitsimme "SHOWCASE CHANEL". Löydät kaikki suunnitelmasi, jotka olet ladannut tähän showcaseen.

#### a) Showcase valikko: Työkalurivi

Klikkaamalla valittua showcasea, alla oleva ikkuna avautuu:

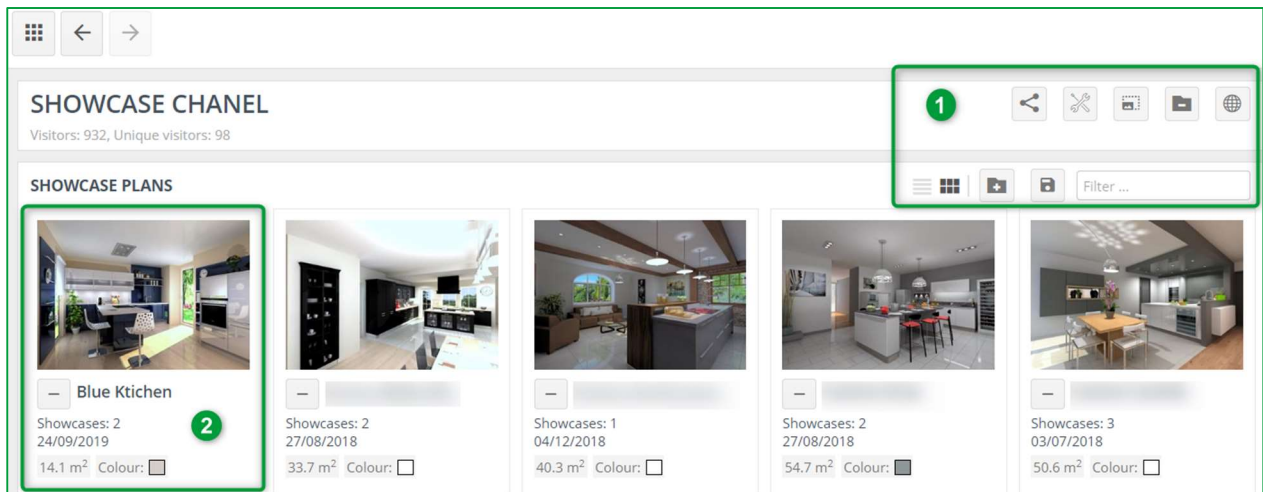

Kuvaus tämän ikkunan työkalurivistä **(1)** :

	<p><b>Jaa:</b> Voit jakaa sinun showcaseja myymälöidesi välillä.</p>
	<p><b>Asetukset:</b> Voit vaihtaa showcaseasi asetuksia (värit, logo, nimi, jne).</p>
	<p><b>Mainokset:</b> Voit valita ja ladata mainoksen (banneri muoto) jonka olet aikaisemmin tallentanut.</p>
	<p><b>Poista showcase:</b> Voit poistaa showcaseasi.</p>
	<p><b>Näytä nettisivu:</b> Klikkaamalla tätä kuvaketta, näet saman renderöinnin kuin käyttäjä näkee nettisivulla.</p>
	<p><b>Näytä lista:</b> Näyttää galleriasi suunnitelmat listana ilman kuvaa.</p>
	<p><b>Näytä kuvalista (Mosaic):</b> Näyttää galleriasi suunnitelmat listana kuvalla.</p>
	<p><b>Lisää suunnitelmia galleriaan:</b> Voit lisätä minkä tahansa julkisen suunnitelman nykyiseen galleriaan.</p>
	<p><b>Tallenna galleria:</b> Vahvista toiminta kuten suunnitelma lisääminen tai poistaminen, jne.</p>
<input data-bbox="178 1666 515 1733" type="text" value="Filtre ..."/>	<p><b>Suodatin ...</b> Etsi suunnitelman nimellä, myyjän nimellä, jne.</p>

Näet suunnitelman, jonka olet ladannut tähän showcaseen (2).

– **Blue Ktichen**  
 Showcases: 2  
 24/09/2019  
 14.1 m<sup>2</sup> Colour:

Tässä kohdassa näet, kuinka monessa showcaseessa tämä suunnitelma on – tässä esimerkissä tämä on vain kahdessa, näet myös päivämäärän, milloin suunnitelma on ladattu (24/09/2019), huoneen pinta-alan (14.1 m<sup>2</sup>), sekä havaitun päävärin.

Tarvittaessa voit poistaa suunnitelman tästä galleriasta klikkaamalla –.

Vahvista toimintasi klikkaamalla 📁 **Tallenna Showcase.**

### b) Lisää suunnitelmia Showcaseesi

Vain julkisia suunnitelmia voidaan lisätä Showcaseen.

Lisätäksesi suunnitelman, klikkaa kuvaketta +, galleriasi siirtyy taustalle ja julkiset suunnitelmat tulevat näkyviin. Valitse suunnitelma(t), jotka haluat lisätä, klikkaamalla + :

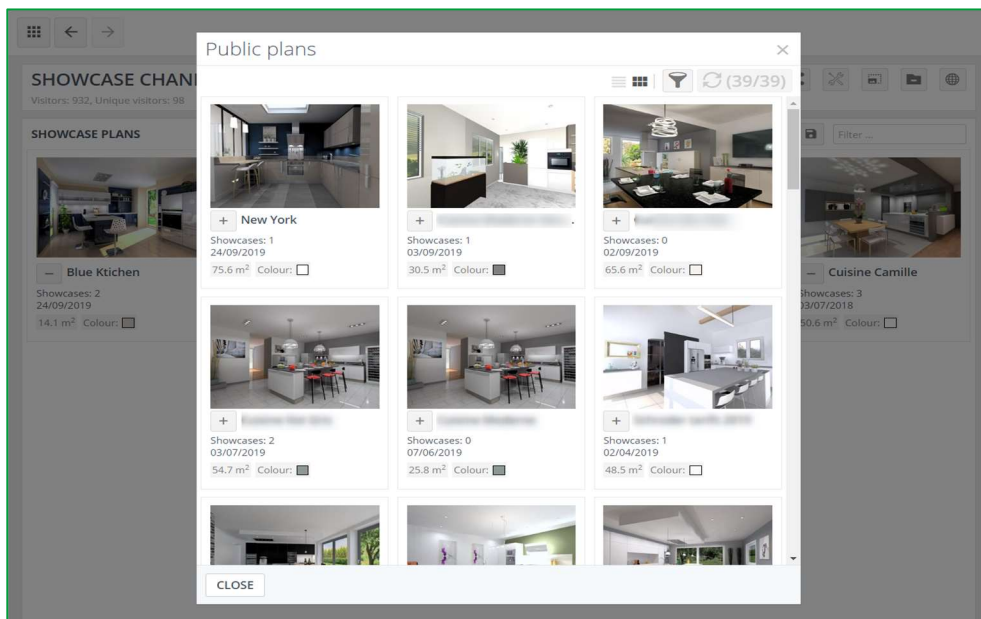

Klikkaa 📁 **Tallenna showcase** vahvistaaksesi.

### c) Poista suunnitelmia Showcasestasi

Jos haluat poistaa suunnitelman, klikkaa  ja suunnitelma poistetaan galleriastasi.

✓ Klikkaa  **Tallenna Showcase**, kun valmis.

### d) Hallinnoi suunnitelmaa Showcasessasi

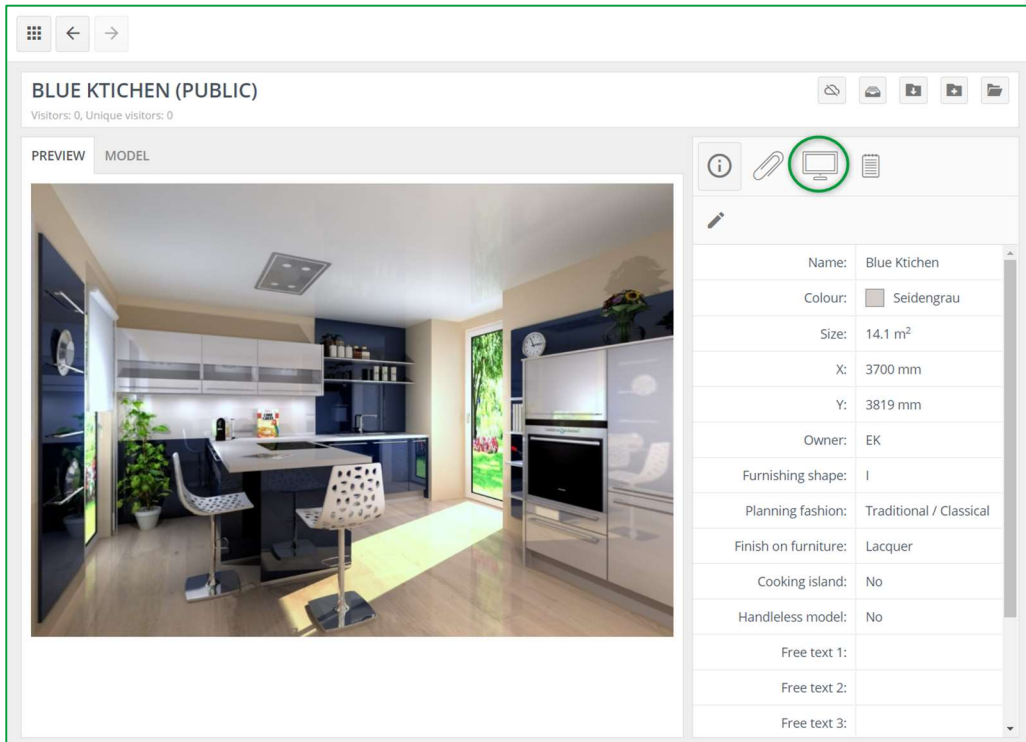

Name:	Blue Ktichen
Colour:	Seidengrau
Size:	14.1 m <sup>2</sup>
X:	3700 mm
Y:	3819 mm
Owner:	EK
Furnishing shape:	I
Planning fashion:	Traditional / Classical
Finish on furniture:	Lacquer
Cooking island:	No
Handleless model:	No
Free text 1:	
Free text 2:	
Free text 3:	

Työkalarivi on hieman erilainen julkisilla suunnitelmilla kuin yksityisellä suunnitelmalla.

**Suunnitelman showcase:** näyttää listan showcaseista, joihin tämä suunnitelma on ladattu. Sinulla on myös mahdollisuus ladata tämä suunnitelma toiseen showcaseen.

Suunnitelman tiedot, liitteet ja muistiinpanot ovat samat kuin on kerrottu Showcase collaboratessa.

### e) Suodattimien käyttäminen

Käyttämällä suodattimia Cloudissa, löydät helposti etsimäsi vaihtoehdot uudelleen. Sinun tulee ensin määritellä vaihtoehdon tiedot. Kun tiedot on määritetty, voit käyttää niitä etsiessä suodattimien avulla.

Löytääksesi suunnitelman **HALLINNOI SUUNNITELMISTA** Showcase 360 kotisivulla, klikkaa Näytä suodattimet

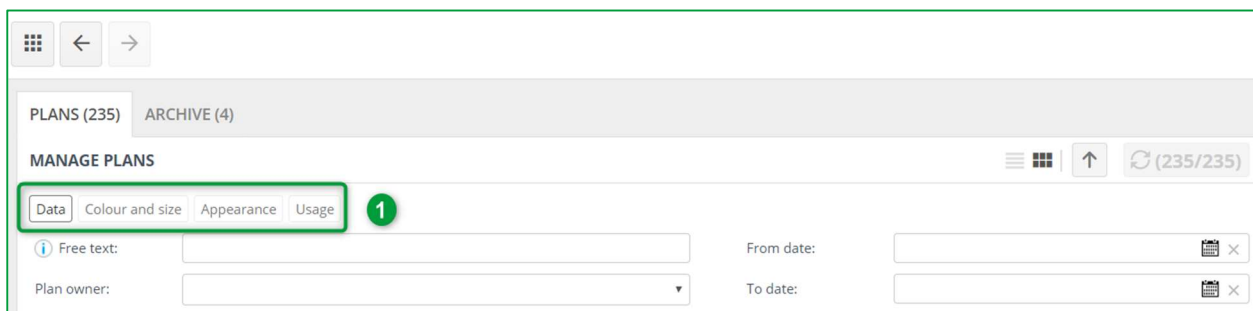

Useita suodattimia ilmestyy. Näet useita välilehtiä (1), jotka sisältävät useita suodattimia. Nämä suodattimet auttavat sinua tarkentamaan hakujasi.

Voit kirjoittaa vapaata tekstiä (esim, Cognac myymälä) löytääksesi kaikki tähän liittyvät suunnitelmat. Voit etsiä suunnitelmia käyttämällä myyjän nimikirjaimia tai millä ajanjaksolla suunnitelma on ladattu.

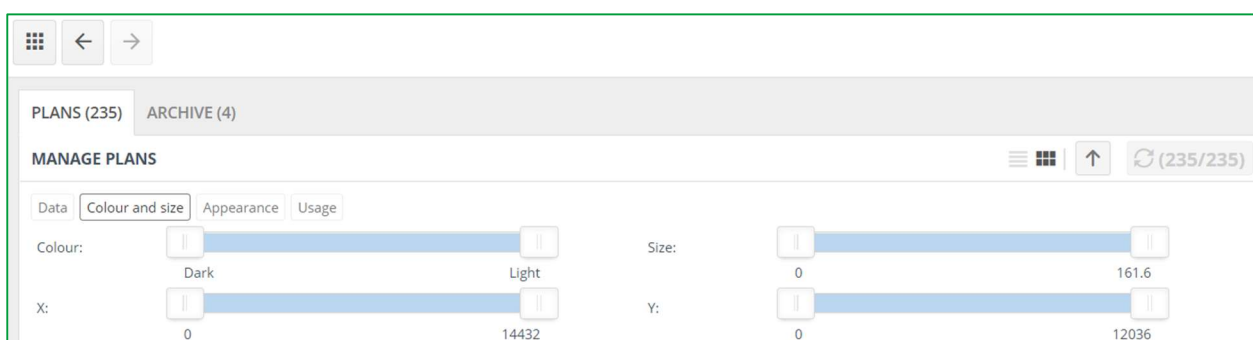

Liukukyttimeen muodossa olevat suodattimet auttavat sinua etsimään värillä, huoneen mitoilla ja pinnoilla.

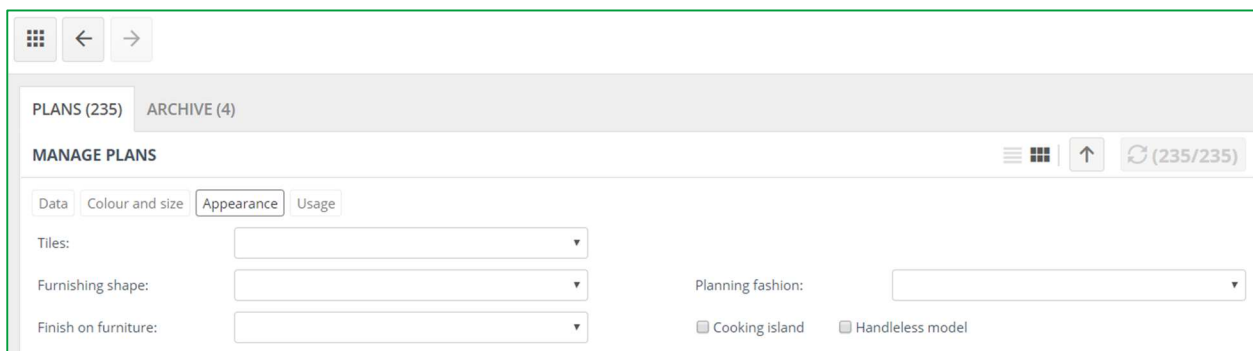

Ulkoasu välilehdellä, löydät monivalinta kentät.

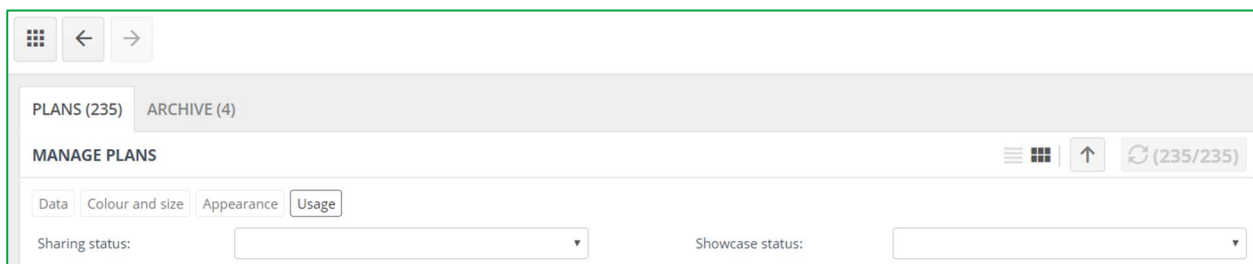

Käytetty tila välilehdellä, valitse pudotusvalikosta jakamisen tila (jaettu/ei jaettu) tai showcasen tila (Showcasessa/ei ole showcasessa).

## 4. Showcase asetukset

### a) Asetukset tietylle Showcaselle

Valitse showcase ja klikkaa sitä, seuraava ikkuna avautuu:

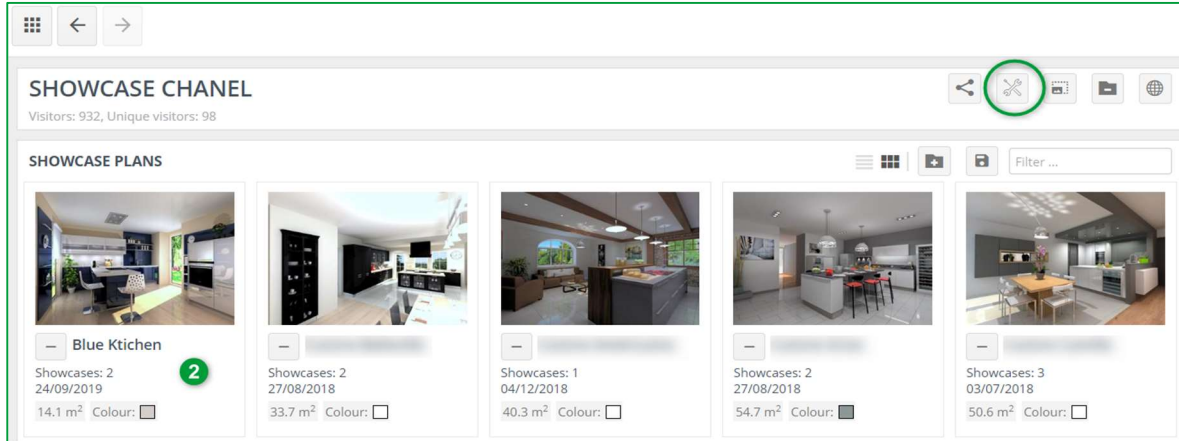

Klikkaa **asetukset** ruudun oikealla ylhäällä.

Seuraava ikkuna avautuu:

### Settings

Name: Showcase CHANEL **1**

Main color: #666666 **2**

Font color: #FFFFFF **3**

Logo: KitchenExperts  
 **4**

Background:  **5**

Feedback email: kitchen.expert@gmail.com **6**

Showcase url: <https://csocloud.page.link/kbJt> **7** [Download qr code](#)

\*empty fields use default company settings

Tässä voit valita asetukset tälle showcaselle:

<b>1</b>	<b>Nimi:</b> Voit vaihtaa tämän tarvittaessa.
<b>2</b>	<b>Pääväri:</b> Tämä on sinun showcasesi pääväri, joka näkyy “Showcase Inspire alustalla” nettisivulla. Voit myös syöttää haluamasi värin HEXA koodin.
<b>3</b>	<b>Fontin väri:</b> Tämä on sinun showcasesi fontin pääväri, joka näkyy “Showcase Inspire alustalla” nettisivulla. Voit myös syöttää haluamasi värin HEXA koodin.
<b>4</b>	<b>Logo:</b> Tässä on oletuksena sama logo kuin yrityksen asetuksissa. Voit muuttaa tämän jos haluat.
<b>5</b>	<b>Tausta:</b> Tämä on taustakuva, joka näkyy showcase nettisivulla.
<b>6</b>	<b>Palaute sähköposti:</b> Nettisivulla, tämä on painike “Ota yhteyttä”. Asiakkaan tulee syöttää omat tietonsa. Nämä tiedot lähetetään palaute sähköpostiin.
<b>7</b>	<b>Showcase URL:</b> Tätä URL käytetään jaettaessa Showcase asiakkaalle.

Klikkaa **TALLENNA**.

### *b) Kuinka lisätä mainos*

Tämä osa on kerrottu **Luvussa C1b “Mainoksen asetukset Showcase Inspiressa” sivulla 36**.

Katso kuinka käyttää sitä:

Klikkaa **Mainokset** , seuraava ikkuna avautuu:

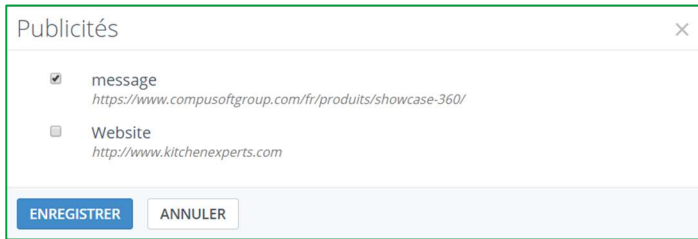

- ✓ Valitse mainos, jonka haluat näyttää showcasessasi.
- ✓ Vahvista klikkaamalla **TALLENNA**.

**c) Katsele Showcasea nettisivulla**

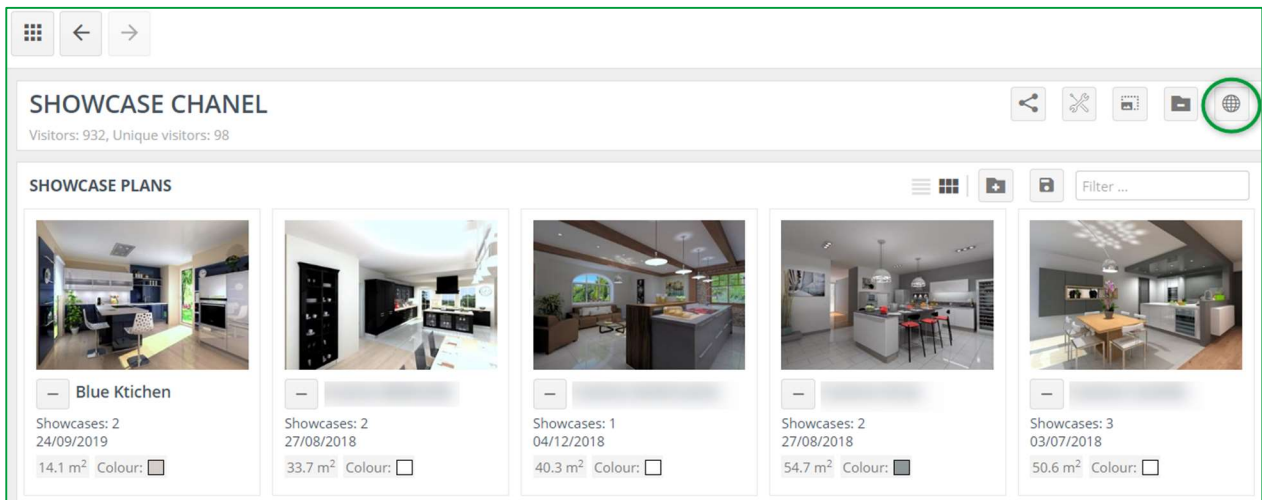

Jos haluat ensin nähdä miltä tämä showcase näyttää, klikkaa **Näytä nettisivu** . Seuraava ikkuna avautuu ja näet mainoksen, kuten käyttäjä näkee sen:

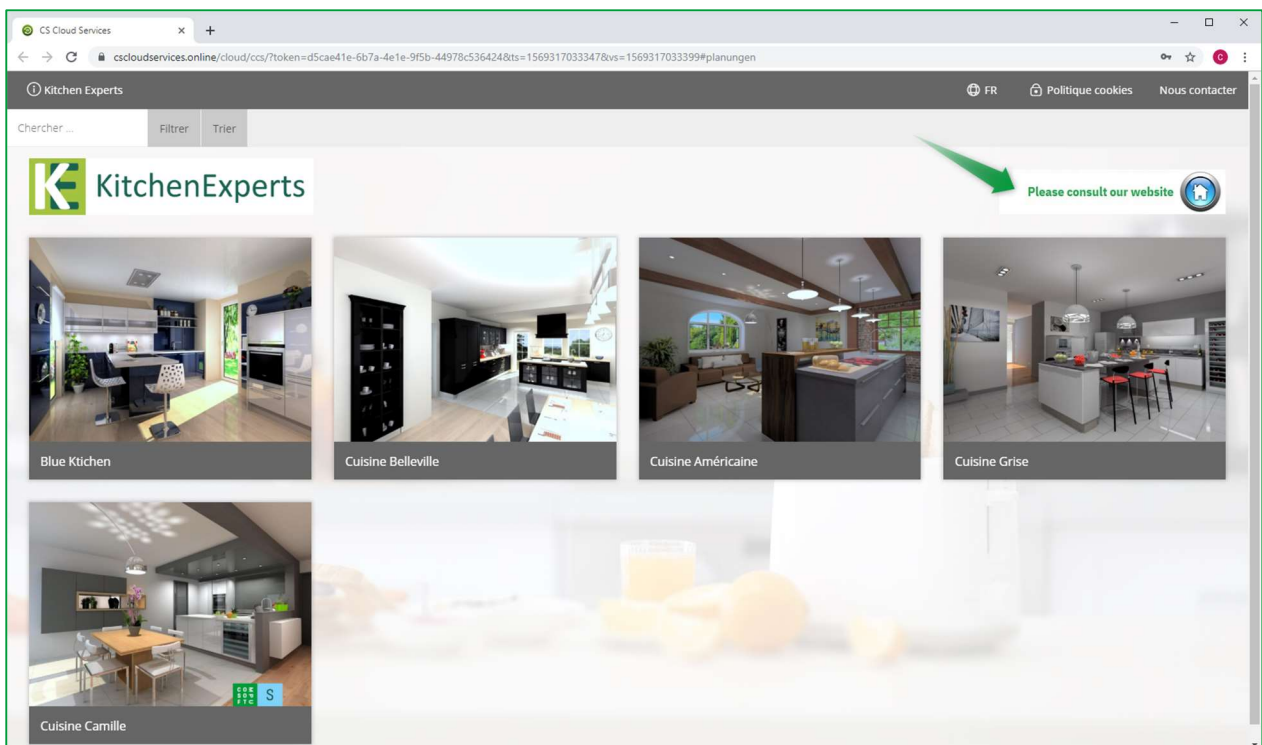

**d) Jaa showcase**

Yritys, jolla on monia myymälöitä, voit jakaa showcaseja myymälöiden välillä.

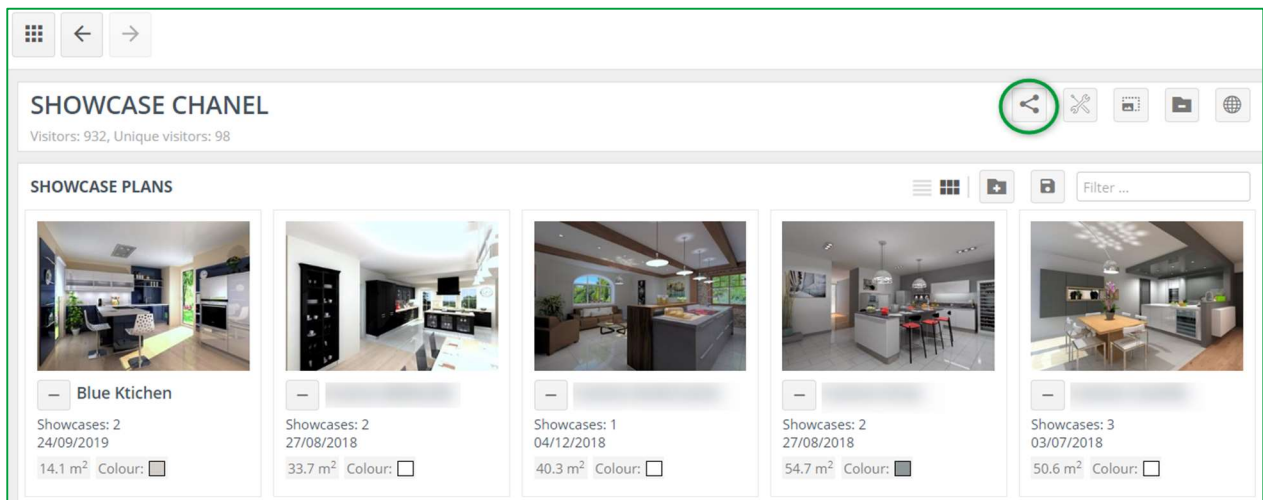

Tehdäksesi tämän, klikkaan  **Jaa esikatselu**, seuraava ikkuna avautuu:

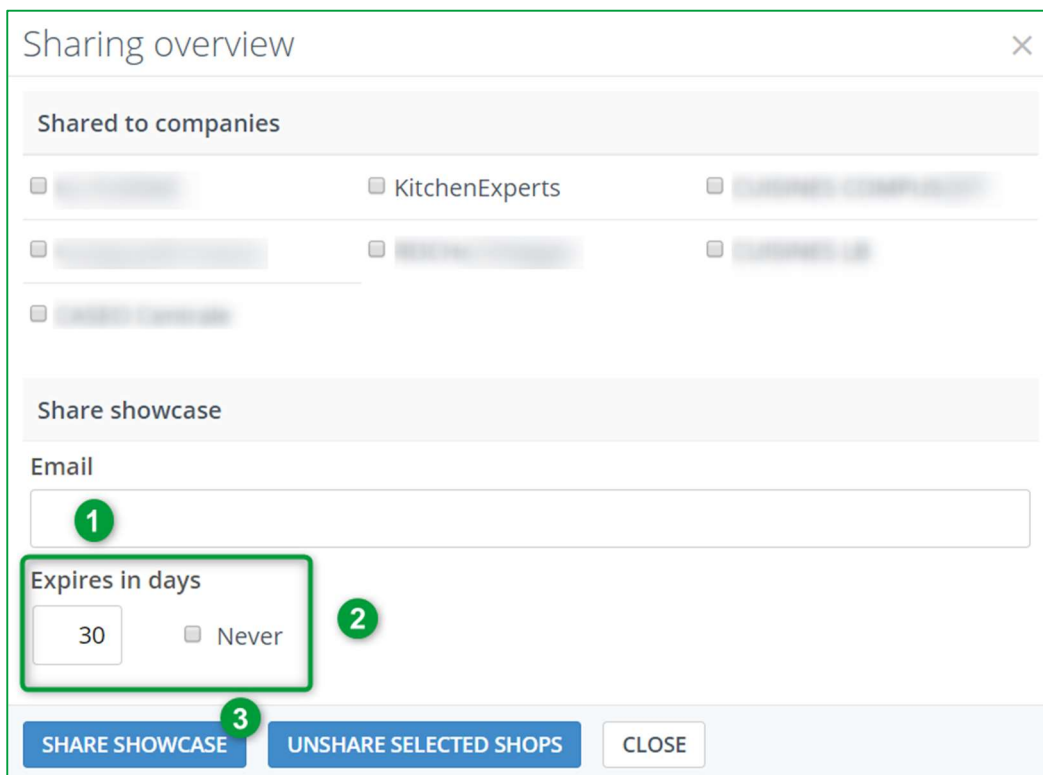

Kirjoita haluamasi myymälän sähköpostiosoite, jolle haluat jakaa showcasesi **(1)**. Määrittele kuinka monta päivää jakaminen on voimassa. Jos haluat jakaa sen pysyvästi, valitse laatikko **"Ei koskaan"** **(2)**.

Vahvista klikkaamalla **JAA SHOWCASE** **(3)**.

**e) Poista showcase**

Poistaaksesi showcasen, klikkaa  **Poista showcase** , seuraava ikkuna avautuu:

Confirm action ✕

---

Are you sure you want to delete the showcase?

YES
CANCEL

Klikkaa **KYLLÄ** vahvistaaksesi.

**HUOMAA:** Kun poistat showcasen, et poista tähän liitettyjä suunnitelmia. Löydät nämä suunnitelmat **HALLINNOI SUUNNITELMIA**.

**f) Kuvakkeiden merkitys "Hallinnoi suunnitelmia"**

PLANS (233) ARCHIVE (4)
MANAGE PLANS (233/233)

<
1
2
...
5
>

 <span style="color: #007bff;">+</span> New York Showcases: 1 24/09/2019 75.6 m <sup>2</sup> Colour: <input type="checkbox"/>	 <span style="color: #007bff;">+</span> Blue Kitchen Showcases: 2 24/09/2019 14.1 m <sup>2</sup> Colour: <input type="checkbox"/>	 <span style="color: #007bff;">+</span> DAYVIS, Madison\ Shared: 1 23/09/2019 Madison DAYVIS 50.6 m <sup>2</sup> Colour: <input type="checkbox"/>	 <span style="color: #007bff;">+</span> Shared: 0 20/09/2019 Olivier MARTIN 90.1 m <sup>2</sup> Colour: <input type="checkbox"/>	 <span style="color: #007bff;">+</span> Shared: 2 20/09/2019 Cécile DUPONT 33.7 m <sup>2</sup> Colour: <input type="checkbox"/>
 <span style="color: #007bff;">+</span> Showcases: 0 02/09/2019 65.6 m <sup>2</sup> Colour: <input type="checkbox"/>	 <span style="color: #007bff;">+</span> Shared: 0 27/08/2019 FEVRIER Krystel 29.2 m <sup>2</sup> Colour: <input type="checkbox"/>	 <span style="color: #007bff;">+</span> Shared: 0 20/08/2019 Pierre ZANELLA 30.5 m <sup>2</sup> Colour: <input type="checkbox"/>	 <span style="color: #007bff;">+</span> Shared: 0 29/07/2019 23.8 m <sup>2</sup> Colour: <input type="checkbox"/>	 <span style="color: #007bff;">+</span> Shared: 0 26/07/2019 1.3 m <sup>2</sup> Colour: <input type="checkbox"/>

	<p><b>Näytä suodattimet:</b> kun sinulla on paljon ladattuja suunnitelmia, voit käyttää suodattimia helpottaaksesi suunnitelmien hakemista.</p>
	<p><b>Julkinen suunnitelma:</b> suunnitelma, joka on ladattu Showcase Inspireen (showcaseen) Winner Designista.</p>
	<p><b>Yksityinen suunnitelma:</b> Suunnitelma, joka on ladattu Showcase Inspire (asiakkaalle) Winner Designista.</p>
	<p><b>Jaettu suunnitelma tai showcase:</b> Kun tämä kuvake on showcasen tai suunnitelman edessä, tarkoittaa se sitä että se on jaettu. Voit tuoda tämän suunnitelman uuteen Winner Design projektiin tai olemassa olevaan projektiin, mutta et voi jakaa sitä suoraan asiakkaalle tai toiseen myymälään Showcase 360:stä etkä voi poistaa julkaisua tai arkistoida sitä. Siinä tapauksessa että showcase on jaettu minulle, et voi muokata tai jakaa sitä itsellesi.</p>

#### D. Showcase Inspire alusta

Kun potentiaalinen tai nykyinen asiakas on Showcase Inspire alustalla, näkevät he samantapaisen showcasen kuin tämä tässä:

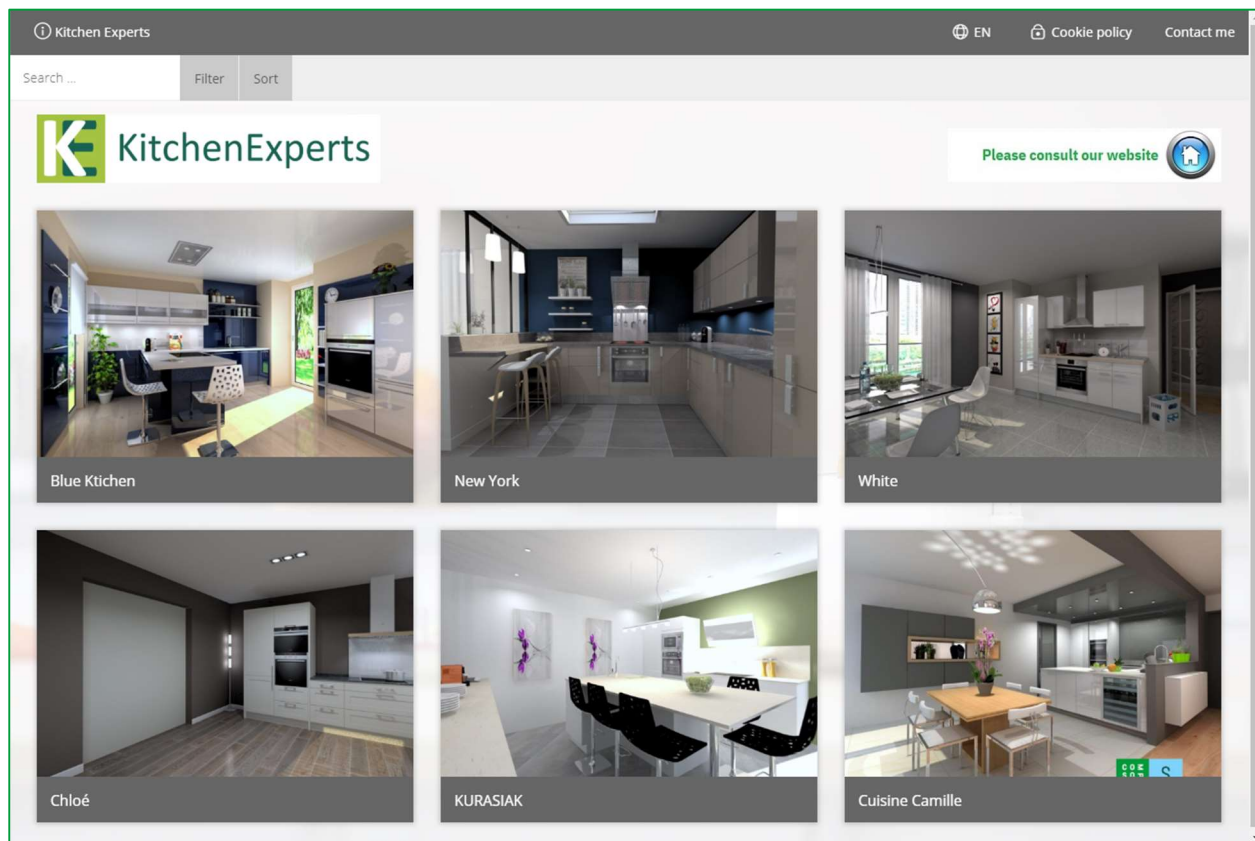

Klikkaamalla suunnitelmaa, avautuu seuraava ikkuna !

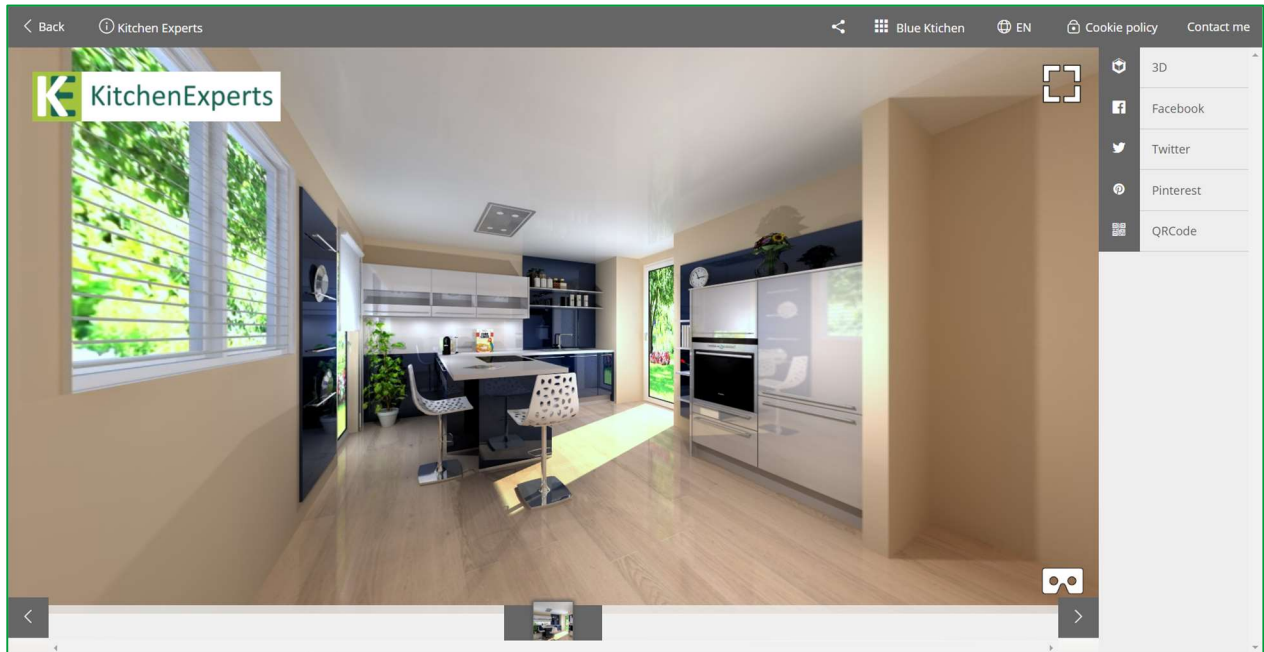

**Huomaa:** Ominaisuudet ovat samat kuin Showcase Collaborate communication alustalla. Katso sivu 20.

### III. VR-headsetin käyttäminen

Tämä työkalu mahdollistaa asiakkaan katsella heidän projektinsa/keittiönsä 3D kuvia ja a 360° näkymiä käyttämällä VR-headsettiä. Asiakkaasi saa tunteen että he todella ovat omassa keittiössään.

Jos asiakkaasi katselee suunnitelmaa älypuhelimella, voivat he katsella keittiötä 360° suoraan VR-laseilla laittamalla VR-tilan päälle puhelimessa. Realismin tunne on vielä tärkeämpää ja he todella uppoutuvat heidän keittiönsä sisälle. *Tämä suunnitelma on käytettävissä myös asiakkaasi ystäville!*

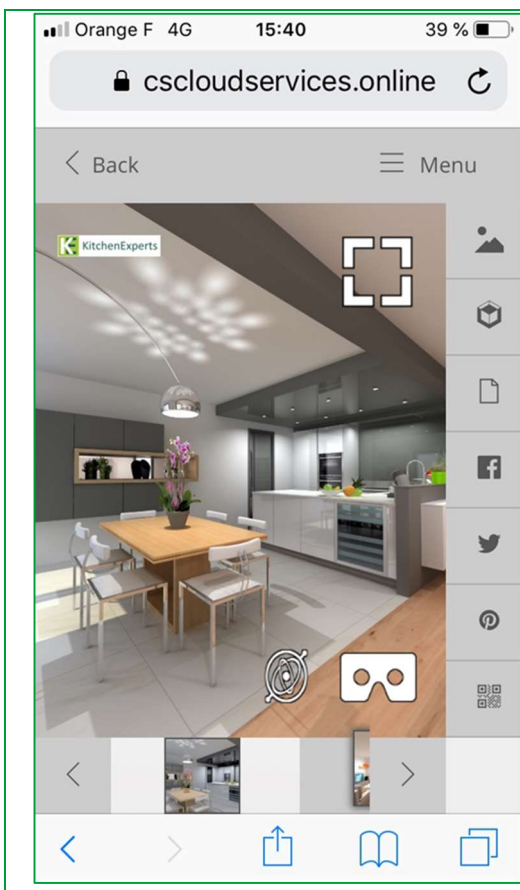

### Näkymä älypuhelimessa

Avaa sähköpostilla saamasi linkki älypuhelimessasi, tällöin siirryt **Showcase Collaborate** tilaan, käyttämällä tarvittaessa sisäänkirjutumistietojasi.

Gyroscope

VR Tila (käyttämällä VR Headsettiä)

✓ Klikkaa

### VR Headsetin käyttö

✓ Käännä puhelin vaakatasoon:

✓ Laita nyt älypuhelin headsetin sisälle, sille tarkoitettuun paikkaan:

(1)

✓ Säädä laatua ja zoomausta niille määritellyistä painikkeista.

(1): 3D kuvat, jotka on jaettu Showcase 360 ovat yhteensopivia VR-headsetin ja -lasine kanssa.

### Näkymä VR-headsetillä

- ✓ Pieni risti ja eri katselukulmat, jotka ovat silmän muodossa näkyvät nyt headsetin sisällä.
- ✓ Ohjaa ristiä silmää kohti, avataksesi uuden katselukulman, huoneen uudelle 360° näkymälle.

### Poistu VR tilasta

Poistuaaksesi VR-tilasta, käännä älypuhelimesi pystyyn ja klikkaa näyttöä. Klikkaa sitten poistu VR-tilasta.

3D kuvat, jotka on jaettu Showcase 360 ovat yhteensopivia VR-headsetille ja VR-laseille, sekä tuovat upottavan kokemuksen joka on todella vaikuttava sekä palkitseva: VR-headsetto on saatavilla useimmista tavarataloista ja elektroniikkamyymälöistä edullisen hintaan.

## IV. Liite : KUVAKKEET

## A. Winner Designissa käytetyt kuvakkeet

	<b>Avaa Showcase 360</b> Avaa Showcase 360.
	<b>Näytä Showcase Collaborate viestit, jotka on liitetty vaihtoehtoon</b> Avaa Showcase 360 ja näyttää lähetetyt/saadut viestit sinun ja asiakkaan välillä, jotka liittyvät tähän suunnitelmaan.
	<b>Lukemattomia viestejä showcase 360</b> Ilmoittaa että sinulla on lukemattomia viestejä Showcase collaborate alustalla.
	<b>Lue viestejä showcase 360</b> Yllä olevan kuvakkeen tila kun kaikki viestit on luettu.
	<b>Näytä vaihtoehtoon liitetyt muistiinpanot</b> Voit lisätä muistiinpanoja ja tiedostoja suunnitelmaan. <b>Nämä muistiinpanot ja tiedostot synkronoituvat showcaseen ja sama toisin päin. Muistiinpanot, jotka lisäät suunnitelmaan, eivät näy asiakkaallesi. Nämä ovat vain sisäiseen käyttöön.</b>

## B. Showcase 360 käytetyt kuvakkeet

	<b>Kotisivu:</b> Showcase 360 palvelun kotisivu.
	<b>Poista julkaisu:</b> Poistaa Showcase 360 suunnitelman. Suunnitelma (sisältäen liitteet, <b>muistiinpanot</b> , jne.) ja keskusteluketju häviävät sinun Showcase 360. Jos loit tämän asiakkaan Showcase 360 (etkä Winner Designissa), häviää se myös sinun yhteystietosi listalta. Asiakas, jolle jaoit tämän suunnitelman ei enää pääse katselemaan sitä. Viestit poistetaan pysyvästi.
	<b>Arkistoi suunnitelma:</b> Kuten Winner Designissa voit arkistoida suunnitelmiasi.
	<b>Tuo olemassa olevaan projektiin:</b> Suunnitelma tuodaan valittuun Winner Design projektiin
	<b>Tuo uuteen projektiin:</b> Suunnitelma tuodaan uuteen Winner Design projektiin
	<b>Avaa muokataksesi:</b> Avaa suunnitelma Winner Designissa, jos se on ladattu samasta Winner asennuksesta.

	<p><b>Suunnitelman viestit:</b> Näyttää viestit, jotka on lähetetty sinun ja asiakkaan välillä. Sinulla on kaksi tapaa kirjoittaa viesti: 1) Klikkaa + merkkiä avataksesi ikkunan johon voit kirjoittaa viestisi. 2) Klikkaa viestiketjua avataksesi viestihistorian. Alaosassa voit lisätä viestisi tai kuvan.</p>
	<p><b>Suunnitelman tiedot:</b> Shows the attributes of the plan (eg colour, size, etc.). These attributes can be edited. You can use them to search and filter more easily in your SHOWCASE 360 area.</p>
	<p><b>Asiakas:</b> Asiakkaan tiedot.</p>
	<p><b>Suunnitelman liitteet:</b> Kaikki liitteet (esim. naamakuvat, tarjoukset, jne.), jotka olet ladannut ja lähettänyt asiakkaallesi, näkyvät tässä listassa. Voit lisätä asiakirjoja tai poistaa niitä määriteltynä aikana.</p>
	<p><b>Suunnitelman jakaminen:</b> Näyttää yhteyshenkilöt, joille tämä suunnitelma on jaettu. Klikkaa + merkkiä, jos haluat jakaa suunnitelman toisille henkilöille.</p>
	<p><b>Muistiinpanot:</b> jos lisäät muistion/liitteitä tälle suunnitelmalle, tiedot näkyvät listalla. Voit myös lisätä liitteitä Showcasessa: <b>klikkaa + symbolia</b> ja lisää huomautus tai liite. Ja sama toisinpäin: nämä muistiot/liitteet näytetään Winner Designin muistiinpanoissa: <b>Muistioita</b> voidaan helposti lisätä tabletilta tai älypuhelimella, mikä on erittäin mukavaa jos olet asiakkaasi kanssa. Voit helposti ottaa kuvan ja lisätä sen suunnitelmaan ja pääset siihen käsiksi kun olet takaisin myymälässäsi. <b>Muistiinpanot, jotka lisäät suunnitelmaan eivät näy asiakkaalle. Nämä ovat vain sisäiseen käyttöön.</b></p>
	<p><b>Muokkaa:</b> Voit muokata suunnitelman ominaisuuksia. Nämä ominaisuudet helpottavat sinua löytämään suunnitelman helposti käyttämällä suodattimia (katso tämä luku)</p>
	<p><b>Tallenna:</b> Tallentaa suunnitelman ominaisuuksiin tehdyt muutokset.</p>
	<p><b>Poista katselukulma käytöstä:</b> Voit poistaa tämän katselukulman etänä asiakkaasi paikasta.</p>
	<p><b>Lataa katselukulma:</b> Voit ladata 360 kuvan suoraan koneeltasi Showcase 360:n.</p>
	<p><b>Näytä koko ruudulla:</b> Näyttää katselukulman koko ruudulla.</p>

	<b>Näytä suunnitelma:</b> Näyttää suunnitelman, joka koskee tätä viestiä.
	<b>Arkistoi viestit:</b> Arkistoi viestit tältä listalta. Löydät kaikki arkistoidut viestit klikkaamalla <b>ARKISTOITU</b> välilehteä.
	<b>Suunnitelman Showcase:</b> Klikkaamalla tätä kuvaketta näet, mihin showcaseen olet ladannut tämän suunnitelman.
	<b>Luo showcase:</b> Kun lataat suunnitelman showcaseen Winner Designista, on sinulla mahdollisuus luoda uusi showcase klikkaamalla tätä kuvaketta.
	<b>Jaa:</b> Voit jakaa showcasesi useamman liikkeen välillä.
	<b>Asetukset:</b> Voit vaihtaa showcasesi asetuksia (väriä, logo, nimi, jne).
	<b>Mainoksest:</b> Voit valita ja ladata mainoksia (banneri muoto) jotka olet aiemmin tallentanut.
	<b>Lataa mainos:</b> Voit ladata bannerin, joka näytetään showcasen oikeassa yläkulmassa yhdessä URL linkin kanssa, joka vie käyttäjän linkin nettisivulle.
	<b>Poista showcase:</b> Voit poistaa sinun showcasesi.
	<b>Näytä nettisivu:</b> Klikkaamalla tätä kuvaketta näet saman renderöinnin kuin asiakas nettisivulla.
	<b>Tallenna galleria:</b> Vahvista toiminta lisäämällä tai poistamalla suunnitelma, jne.
	<b>Suodatin ...</b> Etsi suunnitelmia nimellä, myyjän nimellä, jne.
	<b>Näytä lista:</b> Näyttää suunnitelmasi listana, ilman kuvaa.
	<b>Näytä kuvalista:</b> Näyttää suunnitelmasi listana kuvien kanssa.
	<b>Lisää suunnitelmia galleriaan:</b> Voit lisätä julkisen suunnitelman galleriaan.
	<b>Näytä suodattimet:</b> Kun olet ladannut suunnitelmia, voit suodattaa niitä näkyviin eri ominaisuuksien kautta, joita olet määritellyt niille

	<p><b>Julkinen suunnitelma:</b> Ladattu suunnitelma Showcase Inspireen (showcasea varten) Winner Designista.</p>
	<p><b>Yksityinen suunnitelma:</b> Ladattu suunnitelma Showcase Inspireen (asiakkaalle) Winner Designista.</p>
	<p><b>Jaettu suunnitelma tai showcase:</b> Kun tämä kuvake on showcasen tai suunnitelman edessä, tarkoittaa se sitä että se on jaettu. Voit tuoda tämän suunnitelman uuteen Winner Design projektiin tai olemassa olevaan projektiin, mutta et voi jakaa sitä suoraan asiakkaalle tai toiseen myymälään Showcase 360:stä etkä voi poistaa julkaisua tai arkistoida sitä. Siinä tapauksessa että showcase on jaettu minulle, et voi muokata tai jakaa sitä itsellesi.</p>
	<p><b>Kuvat:</b> Näet kaikki kuvat, jotka Winner Design käyttäjä on ladannut.</p>
	<p><b>3D:</b> 360 Huoneen virtuaalikierrös: Klikkaa kuvaa samalla kun pidät sormeasi hiirellä. Voit zoomata lähemmäs ja loitommas, liikkua oikealle ja vasemmalle kuvassa.</p>
	<p><b>Tiedostot:</b> Sisältää kaikki asiakirjat jotka olet liittänyt suunnitelmaan kun olet sen julkaissut.</p>
	<p><b>Viestit:</b> Viestittely “Chatti” muodossa. Vastaanottajasi voi kirjoittaa viestejä, kysyä kysymyksiä ja jopa lisätä kommentteja heidän keittiöprojektinsa kuvaan ja sinä voit nopeasti ja tehdä pyydytyt muutokset. Yhteydestä tulee persoonallisempi ja tarkempi. Tämä yksinkertaistaa keskusteluasi asiakkaasi kanssa heidän projektistaan. Viestit tallennetaan koko keskustelun ajalta. Tämä yksinkertainen ja nopea kommunikointiväline vähentää virheiden ja väärinkäsitysten mahdollisuutta ja <b>selvästi helpotta asiakkaan päätöksen tekoa.</b></p>
	<p><b>Sosiaalinen media:</b> Asiakas voi jakaa suunnitelmasi kaikille omille kontakteille sosiaalisen median kautta (esim.: Facebook, Twitter, Pinterest, jne...).</p>
	<p><b>QRCode:</b> Luo QRkoodin, joka voidaan lähettää käyttäjälle. Tämä avaa suoraan tämän suunnitelman.</p>